P

18. OKTOBER

1502 1952

450.

GRÜNDUNGSTAG DER UNIVERSITÄT WITTENBERG

EINE EHRENGABE
FÜR UNSERE GÄSTE

DER RAT DER LUTHERSTADT WITTENBERG

Teichmann
BÜRGERMEISTER

200 EXEMPLARE IM AUFTRAGE DES RATES DER LUTHERSTADT WITTENBERG HERGESTELLT IN WERKGEMEINSCHAFT MIT HERMANN BOSSENRODT VOM FOTO-ATELIER ZSCHERPEL LUTHERSTADT WITTENBERG

IV/28/-5- · REPRODUKTIONSRECHT VORBEHALTEN

DRUCKAUSSTATTUNG: ELBE-DRUCKEREI WITTENBERG VOB

DIESES EXEMPLAR TRÄGT DIE NUMMER

59

UNIV.- U. LANDESBIBLIOTHEK HALLE (SAALE)

70 A 574
Ak
Sgr

WITTENBERG * EINE IHRER UNIVERSITAET HALBER WEITH
BERÜHMTE STATT IM CHURFÜRSTENTUM OBER-SAXEN
(KUPFER NACH MERIAN, VON G. C. KILIAN, AUGSBURG 1760)

WITTENBERG
Eine ihrer Universität halber
weith berühmte Statt im Chur Fürstenthum OBER-SAXEN.

SCHLOSSKIRCHE (SÜDSEITE) ERBAUT 1492-1499
KIRCHE DER UNIVERSITÄT WITTENBERG

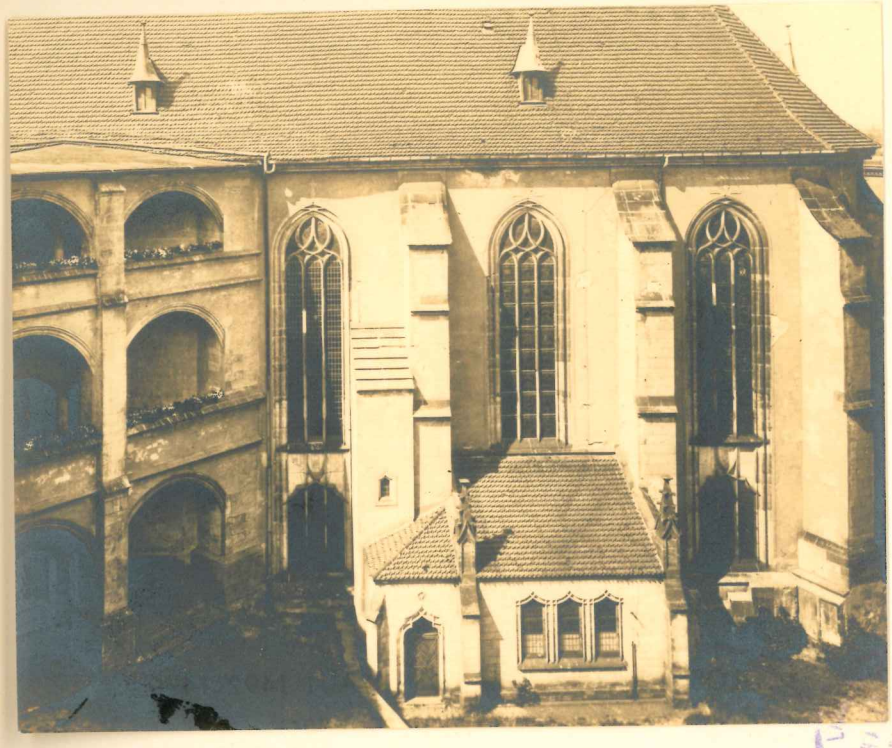

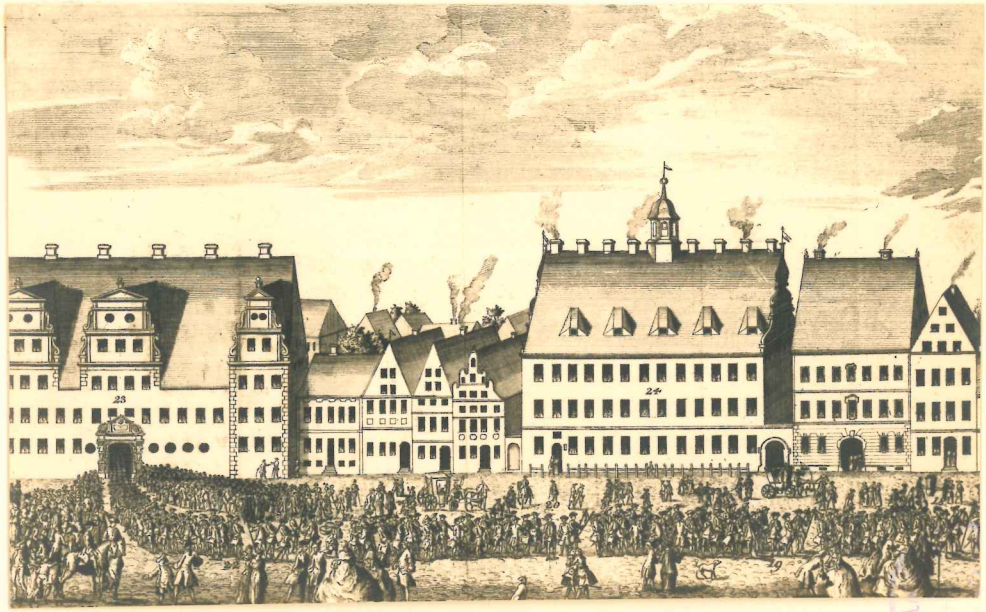

UNIVERSITÄTSGEBÄUDE DER STADT WITTENBERG

COLLEGIUM AUGUSTI COLLEGIUM FRIEDERICIANUM

STUDENTEN IM FESTZUG 1755

(TEILSTÜCK, KUPFER VON WINKLER, WITTENBERG 1755)

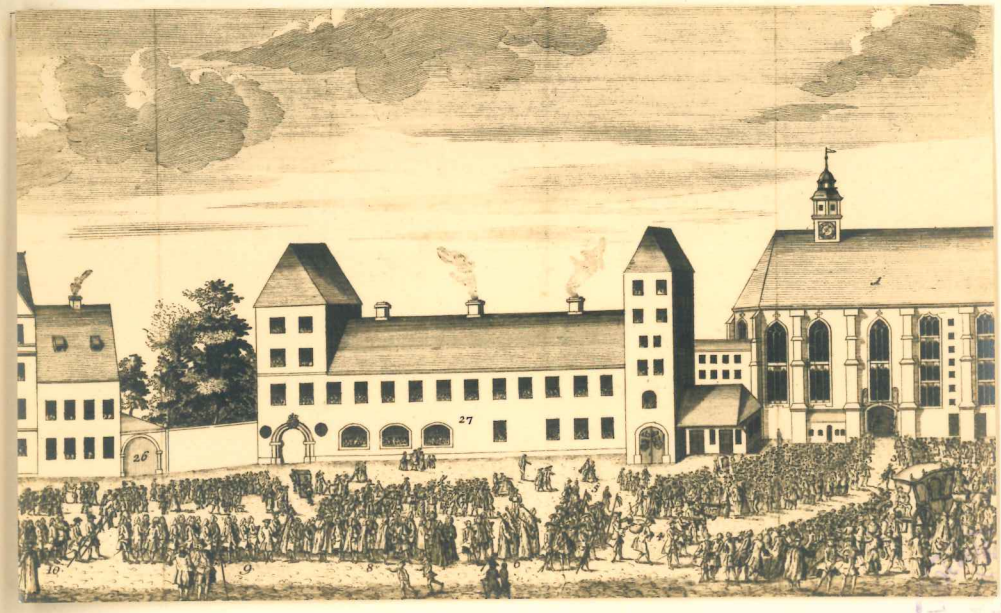

DIE ACADEMISCHE STIFTSKIRCHE (SCHLOSSKIRCHE)
FESTZUG MIT REKTOR UND PROFESSORENSCHAFT

SCHLOSSKIRCHE – UNIVERSITÄTSKIRCHE

KURFÜRSTIN ELISABETH VON SACHSEN †1373
TEILSTÜCK GRABMAL · ENDE 14. JAHRHUNDERT
UNBEKANNTER WITTENBERGER MEISTER

SCHLOSSKIRCHE – UNIVERSITÄTSKIRCHE

KURFÜRST FRIEDRICH DER WEISE †1525
GRÜNDER DER UNIVERSITÄT · TEILSTÜCK
GRABMAL (OOLITH) CRANACHSCHULE

SCHLOSSKIRCHE – UNIVERSITÄTSKIRCHE

EPITAPH FÜR HENNING GÖDE
ORDINARIUS ZU WITTENBERG
(BRONZE PETER VISCHER 1521)

HENNINGO GODEN HAVELBERGENSI IVRECONSVLTORVM
SVÆÆTATIS FACILE PRINCIPI HVIVS ECCLESIÆ PRÆPOSITO, AC BE-
ATÆ MARIÆ ERPHVRDIENSIS, SCHOLASTICO CANONICOQ; EXTRI
MA ÆTATE, SED FLORENTIBVS HONORIBVS ANNO CHRI M.D.XXI
XII. CAL. FEBRVARII HIC VITA FVNCTO SEPVLTOQ; MATHIAS
MEYER IVRECONSVLTVS CATHEDRALIS HILDESHEMENSIS
AC PRÆNOMINATÆ ERPHVRDIENSIS ECCLESIARVM CA-
NONICVS, EIVS VLTIMÆ VOLVNTATIS PRIMARIVS EXECVTOR
PATRONO OPTIME MERITO GRATITVDINIS ERGO

UNIV. ONO

SCHLOSSKIRCHE – UNIVERSITÄTSKIRCHE

MARTINI LUTERI · S · THEOLOGIAE · D · CORPUS · H · L · S · E ...

HANC
D·MARTINI LVTHERI
TABVLAM SEPVLCRALEM AD INSTAR
ARCHETYPI ACCVRATISSIME EXPRESSAM
ABBAS ET CONVENTVS CVENSIS DIOCESIS
PIETATIS CAVSA DEDICAVERVNT:

SCHLOSSKIRCHE – UNIVERSITÄTSKIRCHE

PHILIPPI MELANCHTHONIS S·V·CORPUS H·L·S·E . . . .

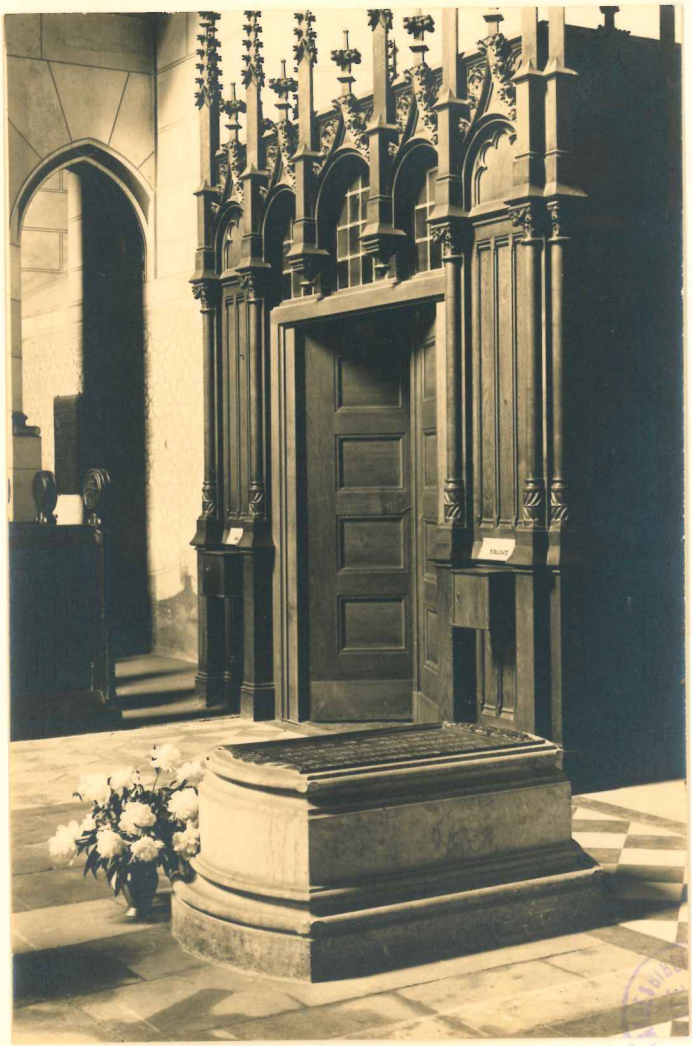

RATHAUS · RENAISSANCEPORTAL · 1573

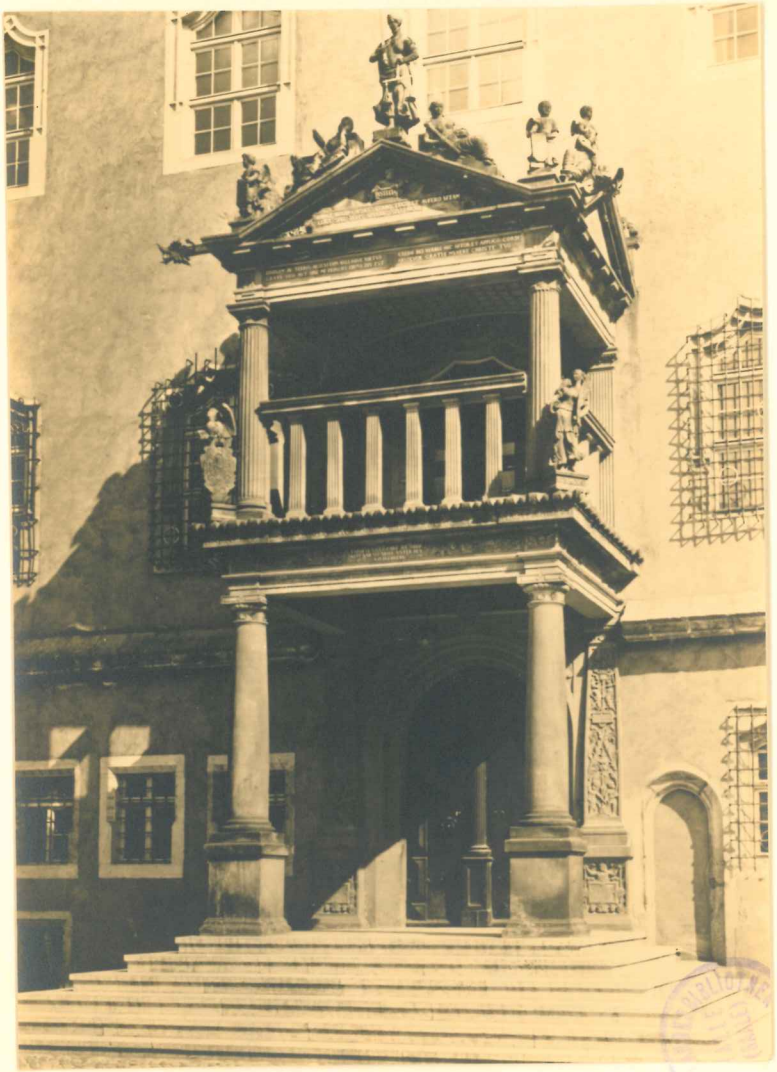

STADTPFARRKIRCHE ST. MARIEN · WESTPORTAL · 15. JAHRH.

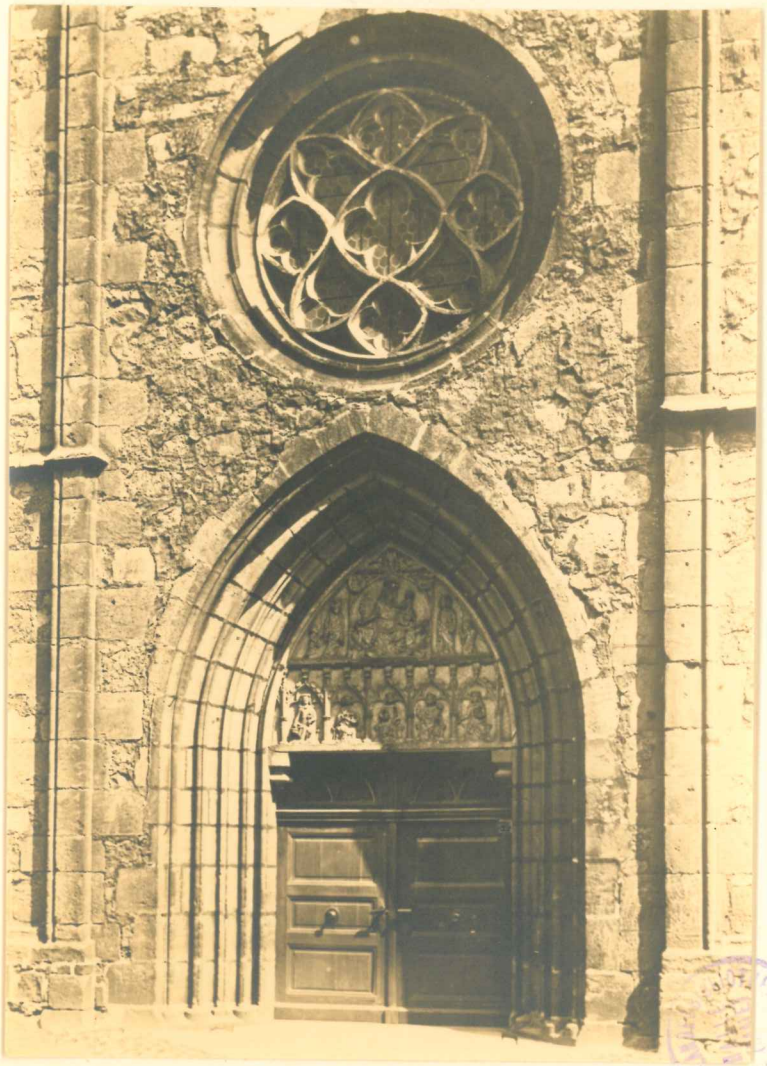

HAUS DES M. PHILIPP MELANCHTHON
TREPPE UND ARBEITSZIMMER · 1526

AUGUSTEUM · AUDITORIENGEBÄUDE DER UNIVERSITÄT · ERBAUT 1564-1583 · EINGANGSHALLE

ACADEMICO