Universitäts- und Landesbibliothek Sachsen-Anhalt

Digitization on demand

Wittenberger Matrikel

Universität Wittenberg

1502

urn:nbn:de:gbv:3:3-54961

Visual Library



Universitäts- und Landesbibliothek
Sachsen-Anhalt



Universitäts- und Landesbibliothek
Sachsen-Anhalt

Universitäts- und Landesbibliothek
Sachsen-Anhalt

1508. Mart. Luther.
1511. Georg. Major.
1518. d. 26. Aug. Ph. Melanth.
1520. d. 21. Dec. Joh. Bugenhag.
1522. Caspar Cruciger.
1523–1524. p. semestre hiesia-
le Rect. Ott. Melanth.
1526. p. semestre aestivum
Rect. Just. Jonas.
1542. d. 27. Maert. Jasp. Peucerus
Melch. Lotter. 31. May. 1528.
1550. d. 26. Sept. Laelius So-
zinus Senensis Italus

Universitäts- und Landesbibliothek
Sachsen-Anhalt

MATRICULA PRIMA.

Universitäts- und Landesbibliothek
Sachsen-Anhalt

Yo 1

Universitäts- und Landesbibliothek
Sachsen-Anhalt

Ego. N. Iuro. Qd contra statū illustrissimi principis
Frederici. Ducis Saxonie. &c. fundatoris huius studij et suorū
successorū nichil moliar per me vel aliū. Iuro vniuersitati
Wittembergensi fidelitatē, illius cōmoda pro virili pmouere.
incōmoda impedire. Rectori in honestis obedire. statuta et
statuenda fideliter obseruare. Item iuro q si forte cōtigerit
me ab aliquo de gremio huius vniuersitatis affici iniuria
aliqua reali seu verbali. qd nō velim me de facto aut
p meipm aut p aliū quouis quesito colore vindicare.
sed eandem ordine iudiciario corā dnis rectore et refor
matoribus legittime psequi. Itē iuro q si (qd absit)
in aliquo delicto deprehensus aut infamatus fuero. de q
dnis rectori et reformatoribz vere aut presumptiue con
stare poterit. qd tunc ad dictamen et iussionem eiusdē
dnī rectoris dominorūve reformatoꝝ illico ciuitatem et
vniuersitatē istā exire velim. neqꝫ ad lares paternos seu
amicoꝝ recipere. neqꝫ pedem hinc mouere. donec veniam
seu graciā a prefatis dnis desup obtinuero. vniuersitatiqꝫ
reconciliatus fuero. Vt me deus adiuuet.

Intitulati Anno 1702 a festo diui Lucę Euangelistę ad primū May Sub Rectoratu Egregij Viri Martini Polich de Mellerstadt arcium et medicine doctor lipcensis.

Dominus Martinus Polich de Mellerstat arcium et medicine doctor primus huius studij rector. primus doc. theo^e hic promotus.
Dominus Goswinus de orsoy preceptor in claro monte primus huius studij Cancellarius.
Frater Ioannes de staupitz Ordinis fratrum hēr. reformate congregacionis diui Augustini, arcium et Sacre theo^e professor theo^ce facultatis ordinarius et primus decanus doctor Tuwingensis.
Wolffgangus Stehelin rotenburgn. arcium et vtriusque iuris doctor tuwingen. facultatis iuridice primus decanus et in iure canonico ordinarius.
Ambrosius vollant de gruningen arcium et vtriusque iuris doctor padauinus in iure ciuili primus ordinarius.
Nicolaus Schreyter de Koburg arcium magister et Sacre theo^e licenciatus studij liptzn.
Hermannus Keyser de stolberg arcium magister et Sacre theo^e Baccalaureus formatus ecclesie collegiate huius opidi prepositus lip.
Frater Sigismundus Epp de Bunickhen ordinis fratrum hēr. reformate congregacionis S. Aug^m arcium magister et Sacre theo^e bacc^us tuwingensis artistice facultatis huius studij primus decanus.

Dyonisius Bickel de wila arcium magister et Sacre theo^e. Bacc^us tuwingensis.
Frater Casperus Iacoff ordinis cisterciensis arcium magister et Sacre theo^e bacc^us liptzensis.
Nicolaus Marscalcus Thurius arcium magister et vtriusque iuris bacc^us erfordien.
Thomas Kollm de gamundia arcium magister magutinensis
Hieronimus Schurpff de Sancto Gallo arcium magister tuwingensis.
Bartholomeus cranapoll wittenbergen. arcium magister liptzen.
Ioannes cranapoll wittenbergen. arcium mgr colonien.
Lampertus Schuman de bonna arcium magister rostockcen.
Ioannes Zereweck ex marbach arcium magister tuwingen.
Sigismundus geydisther de augusta arcium magister liptzen.
Ambrosius lacher de mersburgk arcium et decretorum bacc^us.
Hermanus Puschius pasyphilus monasterien. artis oratorie atque poetice lector conductus.
Wentzellaus Stockhaym de Kolditz arcium magister.
Gallus peltz de guterbock mgr.

Sub Rectoratu Martini Mellerstadt

Laurencius Schlamaw de belthitz iuris pontificij baccalarius huius opidi plebanus.
Bernhardinus pfot de eslingen almus parusien. magister Canonicus sancti Florini conflu en. Trenen. diocesis.
Magister eberhardus sthiller de rudlingen.
Magister petrus conradi magdeburg.
Frater Valentinus de waltheym reformate congregacionis fratrum hereditatis S. Augustini.
Frater Gregorius mayr de monaco eiusdem ordinis et obseruancie.
Frater heinricus rauch de nurmberga eiusdem ordinis et obseruancie.
Frater karolus ross de nurmberga eiusdem ordinis et obseruancie.
Frater Sebastianus de dresden eiusdem ordinis et obser.
Frater Wolffgangus ostermayr de monaco eius ordinis et obser.
Frater Nicolaus seydel de leysnitz eiusdem ordinis et obser.
Valentinus Polich de mellerstadt.
Wolffgangus Reysenbusthius.
Ioannes Pentzelt de wyda.
Wolffgangus Polich de liptzck.
Martinus Polich de liptzck.
Wilhelmus preysinger de crabinckel.
Ioannes Badius de koburg.
Ioannes Appell nurmbergen.
Ioannes dratziecher } nurmbergen.
Heinricus dratziecher }
Leonardus hass nurmbergen.
Erhardus walter de winshaym.
Bartholomeus niger hagdenen.
Petrus staller de ysana.
Blasius gelhar de torgaw.

* Franciscus Reyser de lamperg.
Lucas sthuler de blaborn.
Wolffgangus rosperger de salbürg.
Bernardus pflugritter de forchheym.
Erasmus kupfer de torgaw.
Ioannes sculteti tilopolitanus.
Iacobus decker de ysleben.
Cristofferus dresler de leysnick.
Andreas kerstan }
Iodocus sthedel } de torgaw.
Egidius vnrue }
Ioannes franck de guterbock.
Anthonius vom rad de torgaw.
Matheus heinrich de mersberg.
Wolffgangus delen de krimmitsch.
Conradus kunig de stuckardia.
Ioannes sefelder de monaco.
Petrus conradi de schmidberg.
Bartholomeus de kemnitz.
Heinricus de hertzberg sacerdos.
Vitus henne de hertzberg.
Conradus lobenhorst sacerdos.
Martinus coci }
Ambrosius kun } de torgaw.
Fridericus gelhar }
Vdalricus horritener de S. gallo.
Gallus sthussen sacerdos.
Balthasar metsth de torgaw.
Casperus de hoest.
Iacobus de hofhaym.
Heinricus de colonia.
Thomas eshaus vniuersitatis Notarius
Adam de fulda.
Ioannes zcehender de aw.
Gregorius wartenberg de emerito.
Michael hildenbrant de wittenberg.

doctoris Lipsensis.

Sebastianus hildenbrant de wittenberg.
Nicolaus schetzing de grimmis.
Mauricius populitz magdeburgen.
Vrbanus werweck de zerbst.
Franciscus tille de pruck.
Simon heintz de pruck.
Ioannes welffdorff de zerbst.
Bonifacius krapf de pruck.
Ioannes mauricij de magdeburg.
Andreas krappen de wittenberg.
Martinus airman de lichtenfels sacerdos.
Conradus kunigsperg.
Ioannes perckaw.
Martinus koburg.
Clemens halsberg.
Georgius begaw.
Nicasius vmsterwald sacerdos.
Simon zigelhaym de spremberg.
Martinus michaelis de magdeburg.
Ciriacus kemnitz
Andreas schutz } de guterpack.
Martinus gorlitz.
Petrus hofftneckt
Caspar gallen.
Martinus berger
Ambrosius wilkum
Ioannes Cranapol
Franciscus coci
Valentinus coci
Petrus kun
Gregorius tam
Iacobus krappen
} Simon Polichius mellerstat
} de wittenberg.
} Ioan. Baptista mellerstat
Petrus steynkopp de berlin.
Simon tabernatoris lucaniensis.
Gintherus welthewitz de vbingen.
Ioannes ranaw de magdeburg.

Laurencius werneri de magdeburg.
Henningus karssen de haldelsloffen.
Ioannes wetzel de rotenburg.
Ioannes rachhals de gerletzhofen.
Petrus veltheym de wittenberg.
Ioannes rappol de ecklesshaym.
Andreas dreso
Ludowicus zircuwitz
Ioachim mewass.
Wolffgangus sechting
} de wittenberg.
Georgius sigart de wurtzen.
Vitus fabri de wunsigel.
Valentinus tuleuten famulus vniuersitatis.
Ambrosius cico
Benedictus cico
Cristofferus kunig
} de wittenberg.
Ambrosius iungerman de guterpach.
Ioannes bernhart de forchheym.
Wolffgangus cantarifusoris
Ioannes zeydeler
} de zwickaw.
Ioannes schirmer de kern.
Stephanus wolleben de zadelen.
Simon stein de kemnitz.
Matheus lener der aldenburg.
Wolffgangus de hawwitz.
Vitus de presen.
Gregorius richter de schmidburg.
Nicolaus ortt de schweyfordia.
Iacobus newkirchen.
Simon funck
Andreas zolsdorff
} de wittenberg.
Henricus trahensdorff de stechaw.
Wilhelmus schifer de schleysingen.
Wolffgangus bernardi de wymaria.
Albertus kauerbach
Crispinus stier
} de doblin.

Sub Rectoratu Martini Mellerstadt

Ioannes belckin de belgern sacerdos.
Ioannes hilgund de wimaria.
Wentzeslaus plato de guterpach.
Ioachim latorff de lindaw.
Georius zymerman de dantisco.
Laurencius lentz de wittenberg.
Conradus glitzsth de guntersberg.
Martinus malhub de stolberg.
Heinricus kram de wintzenberg.
Benedictus pauli de wittenberg.
Ioannes mor de eringsdorff.
Ioannes bach de berlin.
Ioannes brun de lipzk.
Sebastianus kuchenmeyster de friberga.
Wolffgangus gruntsth de misna.
Siluester kotman de wartenburg.
Ludowicus weyssenfelder de monaco.
Hermannus faulhaber de haygerloch.
Iacobus schawb } de spremberg.
Mathias anthonij }
Nicolaus gaysperger de schorndorff.
Ioannes heinrici de hoffhayn.
Ioannes wolffel de curia.
Cristofferus sthantz de hallis.
Petrus wolff de radhaym.
Simon de aussick. Duchkonis bohemus
Sigismundus voyt de praga.
Iodocus vbelysen de kanstat.
Casperus damenhern de grisen.
Ernestus schleich de wy.
Fridericus koburg.
Ludowicus siden de wittenberg.
Iacobus wintzn de berlin.
Ioannes rot de stheslitz
Andreas gisthichen de ortrant.
Nicolaus hesz de nymick.

Ioannes hopff de eylenburg.
Sebastianus pranwack de zerbst.
Eusebius kleynschmidt de wittenberg.
Andreas weber de coswick.
Sigismundus haferlant de spremberg.
Georgius pauli de dyptz.
Andreas erzehack de aussigk.
Augustinus bern de gutterpack.
Ioannes praun de dieppolswald.
Iacobus tylmannus de eyllenburg.
Petrus friberga.
Simon dippolswaldis.
Balthasar fabricius de fach.
Heinricus mehs de kassel.
Heinricus burckardt solensz.
Balthasar pflugritter de aldenburg.
Ioannes pistoris de lipzck.
Andreas gelhofer de zwickaw.
Gregorius peycha de luckaw.
Iacobus herbertzhausen de lasue.
Ioannes drack erfordien.
Blasius hayden de bamberg.
Melchior fromwel de kanaberg.
Sigismundus reynbott erfordien.
Valentinus sculteti de pasnitz.
Ioannes golp de kemberg sacerdos.
Anthonius ziseck de glossen.
Anthonius ruersheut de paudissen.
Mathias leschga de senfftenburg.
Wolffgangus haydenreich de graytz.
Hermannus Trebelius de eysennach.
Theodericus frencklöben de pychlin.
Ambrosius kruger de wittenberg.
Gothardus luder } de hallis
Martinus kulo }
Martinus handte magdeburgen.

Martinus
Anno 41
montags
nach
Visitationis
Mariae

doctoris Lipsensis.

Matheus amenlang de nymeck.
Bartholomeus Kerle de torgaw.
Hieronimus rudelauff de franckenberg.
Albertus sthifferer de slewsingen.
Nicolaus redwitz de wymar.
Gonus lawterbach de cranach.
Nicolaus wörffel de greffental.
Ioannes sthnabel de nova ciuitate.
Ioannes Crispus de freyenstadt.
Ioannes schenckle de S. gallo.
Ludowicus sachs de franckfurt.
Frater otto de stadis.
Marcus leympach de lipzk.
Albertus bachius albioren.
Casperus terosthel herbipolis.
Georgius pellificis de aurach.
Cristoferus belz de fribergа.
Ioannes pölner de hallis.
Damel von feyltsth.
Ioannes nymeck
Wölffgangus nymeck de wittenberg.
Sigismundus nymeck
Georius borkhardus de spalt.
Balthasar swager de zerbst.
Petrus stolp de brandeburg.
Wolffgangus pedemontang salfelden.
Ioannes seichell de rotenburg.
Ioannes rosenweber de lichtenfelß.
Ioannes hirsbet de salfeldia.
Symon balhorn de lobda.
Nicolaus hawsman de salfeldia.
Ioannes höler de strymach.
Thomas bympol
Iacobus sthenctlm de S. gallo.
Ioannes Schach de thurrego.
Sebasthianus lenckenhoger de S. gallo
Ioannes lutzigulg de S. gallo.
Petrus mörrmg de tümghlehe.
Steffang leypner de dippolswalde.
Wilhelmg falck de dantzk.
Gregorius schwall de lichtenfelß.
Conradus schlenck de bamach.
Ioannes fisther de constat.
Bartholomeus fürstenawer de salfelt.
Thomas wiltgrib de prettin.
Georgius sthultitz de belzck.
Theodericus de sthellenberg.
Matheus bardt de bitterfelt.
Guolfgangus sehofer de torgaw.
Ioannes offner de schwatz.
Andreas hamman de torgaw.
Ioannes stumpf de schneberg.
Guolffgangus zichler de argentina.
Nicolaus richter de sthneberg.
Franciscus maler de torgaw
Leonhardus hamerschmidt de cubito.
Wolffgangus seyz de ihems.
Nicolaus caciatoris de aroma.
Matheus setler de torgaw.
Leo hennig de gütterbock.
Sebastiang hennichen ex kirchen.
Georgius sthweyzer ex wendigen.
Ioannes monsereus elatragius.
Thomas kunsth de trebm.
Cristianus hemsth de brück.
Georgius hemsth de brück. Doctor Pomeranus
Conradus crafft halfurt.
Ioannes sichelstill.
Pr Laurencig zeymer.
Pr petrus gruna.
Pr Adam vlrich.
Ioannes eberhardi de gerlizhofen.

Sub Rectoratu Martini Mellerstadt

Bartholomeus wayner de lukaw.
Gregorius köppe ex caluis.
Erhardus charis de apold.
Ioannes de preittenbach.
Galienggalco de westfrisia.
Valentinus kunigsberg.
Iodocus gleitzman de grimmis.
* Martinus aychman de sthorndorff.
Petrus sturmer de gemünde.
Ioannes wiltwitz.
Frater Conradus stössel.
Frater Ioannes carnifex de baltheim.
Vrbanus spracher de iesse.
Iacobus korthemi albioren.
Grymmianus torgs de zerbst.
Melchior lepto de zcerbst.
Michael rysth de birnis.
Ioannes halknecht de cassel.
Balthasar Synen de bernborgk.
Ioannes gutradt decanus ecc. gossin.
Georgius preuss de hallis.
Blasius salomonis de grünhayn.
Martinus richter de mitbeydis.
Iacobus kunichsthel de delitzsth.
Symon schmerssfass de rochlitz.
Nicolaus ampsdorff.
Ioannes wartenborg albioris.
Cristoferus gross.
Nicolaus Ilo de berlin.
Bartholomeus lohtz albioren.
Lampertus fritzsth albioren.
Lucas semisth de kotwiss.
Michael Rasth de Gütterbock.
Ambrosius menel de döbel.
Guolfgangus de sperbersect.
Iacobus sthneblin ex horbe.

Iacobus sthutz
Bartholomeus husher — de horb.
Ioannes gewyner ex ditting.
Petrus bröste de brandeburg.
Ioannes kussling ex horbe.
Magister hemricus wirter de northau.
Hemricus sthellenberg
Ioannes mynderlin — de mennigen.
Adam kobitz de hallis
Ioannes wartenberg de cameraco.
Erkardus vicenhagen canonicus in halberstat.
Nicolaus molitoris de weyszhorn.
Cristannus leysen de campedina.
Symon marci
Petrus molitoris
Ioannes fabri — de berlin
Martinus conradi
Matheus schonbeg.
Leonhardus hase de aldenburg.
Andreas bode de duderstat.
Paulus arnolt de guterbock.
Ioannes weyngart de stokardia.
Bertholdus bebentzen erfordien.
Ioannes hermani de köten.
Andreas hune delitzensis.
Arnoldus glauburgk de franckfordt.
Hartmanus roricius
Ioannes fritz ex winoda.
Andres macellatoris ex weblingen.
Georgius finck ex oswil.
Ioannes sthutz ex weblingen.
Wendelinus pugelin
Michael holmeyr — de backanaw.
Rupertus hirsman
Georgius ruckher.
Iacobus steichher ex backanaw.

doctoris Lipsensis

Conradus seyz de vrach.
Ioannes baltz de oderheym.
Petrus hoxer de langen.
Petrus teglin de neyffen
Caspar vttenhoffer de plauen.
Burghardus riben de beltz
Erasmus Czico
Iacobus Czico — wittenbergen.
Gallus rudeman
Ambrosius burffel de luckaw.
Georgius tornmesser de stockardia.
Gregorius benedicti de lucaw.
Lupus freybot de fulda.
Ioannes frōman de hemchen.
Mauricig spectort de tumgilhofen.
Ioannes buff de coldtz.
Ioannes babo de borgbe.
Andreas wermte de brugna.
Balthasar pistoris
Andreas muntz — albior
Hemricus deder de magdeburg.
Tylo dhene albioren burgermeister.
Mathias marci de berlin.
Benedictus cernegall albioren.
Ioannes tzeitz de sweynfordia.
Guolfgangus de gotterfelt.
Ioannes schwanhawsen de ebern.
Ioannes weysbrot de mdagme.
Ioannes biebel de myntelt.
Ioannes meyler de ecktelsem.
Symon klebstm de kauel.
Ioannes rode de garleyb.
Ioannes molēharber de garotlib.
Matheus bestan de torgaw.
Frater hieronimg de grunhan.

Benedictus gawe de bechūbis.
Fridericus huferer de holtfelt.
Allexius hemtz de nymick.
Ioannes freyberger de tullenbath.
Clemens tuchel albioreng.
Thomas tobel de berlin.
Lodwicus Nymdorff de Wittenburgk

¶ 16

Intitulati Anno dñi 1503 in festo philippi & Iacobi apostolorũ ad primũ May Sub Rectoratu Spectabilis viri Batholomei Kranapoll Canonici ecclesie oñm sanctorum in Wittenberg magis: Lypsensis.

Henricus hertzog de gamundia
Ioannes hornug de blabirn
Conradus steker
Ioannes kynen.
Pasca gernick
Marcus fritze
Valentinus tosze
Mathias knybendel de ausick
Michael pannificis
Bartholomeus triller de aldenbog
Fabianus molitoris de gesell.
Ioannes stube de luckendorff
Ioannes scharlach de hallis
Bartholomeus rog de mennigen
Conradus walck de purckchen
Georgius kloesz de artern
Paulus werner de
Clemens smidt de smedeberg
Lucas meyne de magdeborg.
Ebelingus dulberg de magdeborg.
Andreas fleisther de gubbin
Hieronymus knawelochde
Iacobus grewe de kotbis
Ioannes piscatoris de melsungen.
Nicolaus plawe de rothenaw
Ioannes sthill de witstock.
Ioannes werner de melsungen
Ioannes brandt de nordthausen
Adam fabri de stolberg.
Ioannes kam de nordthausen
Ioannes bader de

Caspar kerner de nordthausen
Georgius trusebecker de luckaw.
Petrus Iacobi de guterbock.
Laurencius cantoris de cotbis.
Nicolaus cuba de trebeco
Conradus walter de gernsham
Andreas haneman de guterbock
Thomas heydeke de hallis
Alexander sthutze de
Conradus stobe de budingen
Eucarius smidt de geltershen
Philippus gysenheymer d' mellerstat
Erhardus hayn de birnefelt.
Vrbanus koch de hallis
Thomas boytz de brandenborg.
~~Bertramus de bredo nobilis~~
Nicolaus kalenberg nobilis
Ioannes gobell de pirnis
Sebastianus baude de
Andreas molitoris de neuburg
Ambrosius stherff de kalow
Casperus bobitz de sangerhausen
Clemens storbeck de brandeburg
Martinus myle wittenbergn
Bernhardinus bur de doblin
Laurentius keysser de reichenbach
Ioannes sontag de hestedt
Mathias pistoris
Ioannes worck
Cyriacus hederslewe de herstedt
Valentinus tyle de peytzen

Ioannes Kegell de orner
Georgius daniel de hestet
Nicolaus sebeth de sthleutz
Matheus heket de prentzlauia
Adam vorstenhayn de aldendorff
Germanus köch
Borchkardus Iordande
Cristoferus tzitzstorff de Zerbst
Cristannus bauari de lanckhem
Conradus mercatoris d' bydenkap
Ioannes eberhart de eyuelstadt
Iabobus sperber de greffenaw.
Wolffgangus taupadel
Sigismundus taupadel de molberg
Bartholomeus richter de haynis
Ioannes dor de grunebergk
Sigismundus seuß de kaldentael
Wolffgangus kirsthbam d' beresbach
Balthisar lunger
Ioannes wylath de elwangen.
Conradus margkgraffe d' appoldea.
Adam groß de kolleda
Henricus krentzeler de drewenhusen
Andreas molitoris de nimick
Michael arnoldt de sittauia
Caspar kautz de ausick
Ioannes wertzebrun d' sang'hausen
Vdalricus erber de kam
Laurentius gothardt d' awerbach
Georgius donati de torgaw
Ioannes mentz de dobelin
Pancratius Sartoris de eyleborgk
Ioannes lorber Cano^cus Casselensis
Ioannes meyphach d' spangenberg
Ioannes fry de balingen

Iodocus hecket
Andreas trosendorff de wyda
Ioannes gerrelt
Andreas huiuff de hallis
Wentzelaus lyndeman de dalyn.
Ioannes hondorff de prettin
Martinus dannenbergk de fryberga
Marcus strub de blabirren
Laurentius winterkorn erphor:
Georgius eschewege de ysenach
Casperus kantzeler d' bisschoffheym
Henricus swartz de kemcken
Nicolaus hertz de sunthausen
Ioannes swab de gota
Albertus kitzer de leysna
Ioannes grawe de staffelstein
Steffanus klinckebil d' prentzlauia
Ioannes gyndern de selen
Nicolaus gofferet de swefordia
Cristianus westwal
Cristianus woyt de ysleue
Steffanus reichenbach de caluus
Gangolphus tzerer de gefelde
Vrbanus richardt de brene
Ioannes rochener de stulpen
Ioannes roddeken d' magdeborg
Nicolaus doleatoris de byren
Gerhardus kothe de stendal
Simon heynichen de cotbiß
Cristofferus crappe wittenbergn.
Gunterus neupur de greuental
Valentinus Symonis de tzerbst
Georgius vttenhawer de grossen
Conradus stochusen de hersfelt
Conradus witzel de

Henricus musthart de herstelt
Thomas oleyr de landaw
Andreas vetter de konigshoffen
Wolffgangus preller de friberga
Georgius fabri de norlingen
Melchior zehender de alon
Bartholomeus welsth de norlingē.
Blasius molner de kalaw
Ioannes nuding de sweynfordia.
Petrus semknecht de reichenbach
Michael stella matutina zwickauū.
Ambrosius mutaw de finsterwalt
Albertus fabri de smydeberg
Mathias mulner de brandis
Iacobus vonzgen bacc. medicine
vniuersitatis papie.
Ioannes meybert de vitta
Mathias straus de norlingen
Ioannes bender de kitn
Ioannes sydell de sōmerfelt
Ambrosius metel de
Caspar sthapo de ylo prusien
Ioannes trosthel de aldendorff
Benedictus borchardt de prettin
Gunter degenert de grebēheynchim
Frater mathias prebis seruorū or-
dinis magister erphordensis.
Frater Ioannes stenaw suorū ordi-
ms. Balthasar milvitz erphorden.
Petrus sartoris de wittenberg
Petrus rudolphi ecclesie harvelber-
gensis canomcus.
Matheus fabri de smedeberg.
Thomas simficus de fermgen
Georgius ammē de eslingen.
Ioannes cristoferi de bischoffsheym
Georgius
Nicolaus mynckwitz de sūnenwaldis
Georgius brant de wratislauia.
Petrus sthulresi de nymick
Petrus calceatoris de sybmigen
Sebastianus hutter de hunenfelt.
Caspar sthicker de zwickauia
Benedictus böttiger de beltz
Wilhelmus
Sigismundus löser de pretz
Matheus sydelman de nurmberga
Iodocus wesener de newstadt
Frater Ioannes de campis lector
magdebergū ordinis predicatorū.
Bartholomeus bicke de kemerich.
Valentinus berneto de kumz.
Nicolaus hectel de wyda
Thomas genz de bresen
Fr Ioannes mantell
Fr Cristofferg sladestey ordinis here:
Fr Petrus biber
Georgius clavs de pirnis
Ioachim koch
Lodewicus lindener de zwickauia
Ioannes swabe de appelstadt
Nicolaus sthencke de lypzk
Georgius
Erasmus rechenberger
Paulus levse de wulkenstein
Andreas posech de mūstadt
Martinus hase de belgern
Frater Paulus Steyde sacre theo,
love professor ordinis minorū de
comientu lipzensi.

Vrbanus walstorff de wittenberg
Ioannes otto de hertzeberg arcium ma-
gister & in decretis licenciatus.
Vdalricus wehinger de stuckardia
Vitus yepler de
Gregorius tabernatoris de witten.
Frater Georgius de augusta or: here:
Ioannes wulkensteyn d' görlitzhoffn.
Theobaldus kartenheuser de S. gallo.
Ioannes sysridi de bledenaw
Albertus mipper de rotenburga
Ioannes soltner de sthorndorff
Antonius snyder de wittenberg
Laurentius myle de gedano
Vrbanus sneyder de witten.
Caspar tzepernick de bernaw
Wolffgangus freyslich d' caufpiren
Michael merclyn de gyselingen.
Wolffgangus weyel de weyblingen.
Bernhardus verber de marpha
Wernerus stechaw de farlant
Bartholomeus klingener de monte
Sancte Anne.
Ioannes ritter de magdeborg
Conradus stawpper mel d' berlin.
Ioannes koch de zwickauia in de-
cretis licenciatus
Petrus mewes de delitz
Ioannes telche de cellis
Laurentius missener de ausick
Lucas cristan de bemiscan
Ioannes rasoris de wentertur.
Henricus sartoris de wentertur
Seruatius brunstorff
Nicolaus ungeliff de tzerbst

Franciscus schmidt de tzerbst
Andreas wigel de eglosteyn
Symbertus aurifabri de torga
Frater Nicolaus reysman or: here:
Seuerinus gregorij de beltitz
Balthisar tziger
Blasius hawerlant oschsthatz
Martinus grunreysz de lomitz
Ioachim busso de witstock
Ioannes krausemargk de arnsborg
Symon dhene de tzanis
Ioannes balmerich de besterborgk
Ioannes hingemusz
Fridericus sunthausen de northausn
Iacobus smidt de mustadt
Henricus fanna
Valentinus deynerdt de magdeburg
Marcus tyle
Ioannes freytag de cadana.
Theodericus sthul de ysanach
Agatius könick de nouo foro
Erhardus gentzel de ebermanstat
Georgius balneatoris de koburgk
Eucarius herwerdt
Otto karsbach de gota
Ioannes petzman de sleutz.
Gregorius berner
Tilemannus wynecker d' budingn
Ioannes krusze de rotenburga
Andreas saltz de torgaw.
Vrbanus ruch de tietz
Cristofferus grysz de wendingen
Ambrosius swartze d' borgkhelderngn
Benedictus edendorff d' tzorbick
Ioannes carnificis de lobbrose.

Universitäts- und Landesbibliothek
Sachsen-Anhalt

Intitulati Anno Domini Millesimoquingentesimotercio A festo diui Luce Euangeliste ad primū May Sub Rectoratū Spectabilis viri. domini Ioannis Krannapol de Wittenberg. Cōmissarij Episcopi Brandenburgēn in wittenberg. Magistri Colomensis.

Ioannes brandes de brunswigk.
Karolus de krosig de Alsleuen nobilis
Valentinus Eberhart de wittenberg
Frater Benedictus hesse ordinis seruo rū beate marie virgs quēto hallen.
Frater Iacobus trebeke
Frater Wenceslaus linck de toldiz ordims diui Augustini.
Frater Wolffgangus gotzel de egra.
Ludouico gebert de wittenberg
Nicolaus bodendorff de hallis.
Henricus wenden de helmstede
Vincencius de Thomais Rauennas vtriusq iuris doctor paduensis.
Ioannes hagen de quedelborg.
Ioachim Rigman de lubeck.
Mathias trumenaw de brandenburg
Teodericus Camiz de mogelen.
Laurencius fullen de torbig.
Ioannes brunner de zwickauia.
Vrbanus seyber de slaez.
Vdolricus coci de feltkirch.
Fridericus de tytsther Arciū & Decretorū Doctor. Decanus Ecclesie collegiate Wurcenēn. Et prepositus ecclesie collegiate omniū sanctorūn in wittenberg.

Boos de Rabil
Nicolaus de Rabil de tretten sehe.
Wolffgangus Iacob de Rotenberga.
Andreas nagell de erlebach.
Petrus hilprant de hallerdorff.
Andreas Scheffeler de Strelen.
Ioannes merckenbach de greuenstein.
Petrus geyl de brunfels.
Andreas rūker de kotingen.
Vrbanus osterlandt de liebenaw.
Georius hoffman de lichtenfels.
Ioannes egentot de northausen.
Oswaldus hoffman de rotha.
Wolffgangus reyman
Theodericus de porta prutenus nobilis.
Ioannes wmtlant de prenzlauia.
Kerstianus grabo de fideli brisna.
Ioannes de vthusen de trewiz.
Ioannes zcertiz de tolwick.
Ioannes slebeg de tetelbach.
Ioannes tornow de prenzlauia.
Georgius maior de constadt.
Conradus wachendorff
Ioannes heilbleim de rotenberga.
Dominicus meyer
Ioannes puschower de heyligenstat.
Michael conradi de sluen.

Frater Caspar Currificis de erffordia lector ordinis minorum.
Frater Gregorius brandeburg de 3cerwest ordinis minorū.
Frater Iacobus Swegerich de torgaw ordinis minorū
Frater Thomas Rewß de komgesshe ordinis minorū.
Frater Alexander Swemchen de gedano ordinis minorū.
Frater Andreas Sonanberg de berlin ordinis minorū.
Blasius grawsor de mēmingen.
Ioannes tanlauer
Georius molitoris de Sanrhayn.
Martinus Fermen de 3cerwest.
Caspar pēzsth de pirnis. minno:
Frater Petrus molitoris de 3cane ordinis
Frater Thomas ovler de berlin
Frē Ioannes leporis de torn
Cristoferus list Arcū magister. Canonicus mīsnen & prepositꝰ Sluēnen.
Petrus kasolt de lumtz.
Symon martin de magdeburg.
Vrbanus bomgarte de 3cerwest.
Lūdowicus alaman de magdeburg.
Gregorius kerlin de strich.
Petrus pulman de fideli brusna.
Caspar sanguer de 3wickauia arcū magister lipzensis.
Frē Ioannes Antonꝰ de magdeburg sacre theologie professor hencepūtatis inquisitor. prior dicta mag: Congregacionis hollandrie de nacione orieta li Vicarius. Ordinis predicatorū.

Frater Georius bohm de arn. lector Sacre theologie ordinis predicatorū.
Frater Georius pistoris de egra ordi: pre:
Andreas molitoris de kossenblat.
Frater hedewicꝰ trēmen de gosslaria Arcū & theologie professor. Ordinis oūi Augustini.
Frater Ioannes fabri de elwelingradis ordinis oūi Augustini.
Frater Gregorius 3ceiß de magdeburg. ordi: sancti Augustini.
Symon wilhelmi de korbiß Arcū magister Colonien.
Michael de strasse de oresen.
Caspar bleucher de luktech.
Petrus narvert de glauch.
Franciscus Cernewiz de grebenchen.
Vincencius Coci de ylenburg
Georius wagener de wittenberg.
Michael krawse de werda.
Georius mtsth de aldenburg.
Ioannes Sartoris de wittenberg.
Steffanus Swegerich de vbegaw.
Valentinus thome de stockheym.
Felgmarus sthatt de merseburg.
Hermann9 blumberch de noua ciuitate.
Iacobus gadaman de kemnath.
Laurencius 3eau de kupingen.
Rudolffus hübor de S. Gallo.
Martinus tulant de kemrick.
Valentin9 hoppe de 3cane.
Georius baidewiz de golsen.
Lucas grapengiser de brandeburg.
Frater Ioannes rübe de franckenfurdiß ordinis oūi Augustini.

Matheus wolff. de hertzeberg.
Alexander de reytzenstein d' plaugeberg.
Ioannes kramer de treben.
Ertmannus wilke
Pacracius stercher de koborg.
Petrus sthulteti de guterbock.
Bartolomeus zcemen de haynis Officia-
lis ppturr litzken.
Augustinus daschman de magdeburg.
Arnoldus lemchen de hildensun.
Frater Conradus dinger de brunswig
ordinis sancti benedicti.
Fr Albertus budeman de brunswig or-
dinis .s. benedicti.
Wolffgangus Caden de penig.
Paulus breßling de wurtzen.
Georius hermestorff. de zceitz.
Liuinus emden de magdeburg.
Albertus blanckenbach de stettin.
Georius litzo de brandenburg.
Cristoferus hottenslebe de teupitz.
Borchardus donati d' luckenwaldisz.
Martinus sthermeyster de keybitz.
Ioannes lindener de geyten.
Dominus Ambrosius otterstede ordi-
nis Cistercien de brandeburg.
Dominus Thomas dincke ordinis Ci-
stercien de brandeburg.
Dominus Ioachim fabri ordinis Cyste-
rien de brandeburg.
Valentinus nitsthe de zcane
Antonius Slamaw de beltitz.
Theodericus luncker de erffordia.
Ioannes molitoris de indagine
Andreas berndt de Salina.

Ioannes mor de hetstedt.
Dominicus plato de gu[illegible]ck.

127

Intitulati Anno Domini Millesimo quingentesimo quarto dominica cantate Sub Rectoratu Spectabilis viri Thome Köllin arciu Magistri & Sacre theo. Bacc.

de Gamundia, [illegible]

Wendallinus reyt de retheim.
Egidius eldenstet de ysleben.
Georgius höfflich de ysemburg.
Balthasar hemerlin de detzstheim.
Thomas sartoris de senftenberg.
Ioannes Kingsthlaher de nurnberga.
Wolffgang⁹ prawn de stherfling.
Ioannes lock de vffenheym.
Caspar gaisleher de nderstoff.
Caspar haslach de sunenringe.
Conradus busman de annicell.
Anthonius engelbrecht de engen.
Caspar stheffmacher de erbena.
Georgius bonnul de hallis.
Wolffgang⁹ gast de wemlinge.
Conradus fabri de prisenstat
Gregorius mathei wittenbergen.
Frater Lampert⁹ meyer de bremis ordinis predicatorū.
Sebastian⁹ armstette de zwss.
Ioannes Cleincepi⁹ granden⁹.
Henricus
Theoderic⁹ de bewlwitz
Leonhard⁹ bawman.
Marin⁹ stier de hamelburg.
Ioannes domezer de noua ciuitate
Pater prior mgr ordinis diui augustini.

Georius elner de Staffellstein.
Ioannes Rulingk de Freiberga.
Andreas pruler de Kemnitz.
Cristoferus zcygeler nobilis.
Nicolaus pfunt stein de freyberga.
Ioannes horneborch de brunsingk.
Mathias peyer wittenbergen.
Ioannes naukun de torgaw.
Ieronim⁹ Crappe wittenbergen. Consul [illegible]
Wernerus losenkan de hombag.
Conradus husener de spangenberg.
Ioannes arnoldt
Mathias heffrel de sitauia.
Nicolaus nygendorff wittenbergen.

[illegible]



Universitäts- und Landesbibliothek
Sachsen-Anhalt



Rectoratus Celeberrimi. Vtriusq; Doctoris domini Vincencij Rauennatis Itali electi decimo Kalendas Iunias Anno a natali Christiano quarto supra Millesimū & quingentesimū sub cuius magistratu ex ordine sequentes fuere anotati.

Ioannes leyß & chadana pragen.
Iodocus pyn &
Henricus peck & hindenfelt.
Simon Kune & samerfelt
Ioannes lenger & constantia
Michael pawmeister & gündelfing.
Theodericus vrese & breme.
Segebaldus brünges
Oldewicus bothmar
Ioachim danck & wißmaria.
Frater Andreas ewgard & magdeburg.
Andreas & walden.
Georius grüsser.
Petrus sutoris & rudemudo.
Benedictus erck. & mor.
Martin? Cappyn & Kapenick.
Henricus sartoris & gecburgy
Petrus hondorff. & aldenbürch.
Frater Bernhardo & höy ordinis sancti Anthony.
Gregorius sartoris & wardenburg.
Ioannes pilatoris / dölsch alias
Bartolome? bernhardi & feltkirchen.
Cristoffer? meyler.
Franciscus marcus & Sancto Gallo.
Iacobus vasoris & wmterthur.
Leonhard? sube & Cadana.
Wendelin? hosler & welshausen.
Ioannes kaldalar & lichtenfelt.
Borchardus grünewalt
Rembardus friboth.
Ioachim gegel & lindaw.
Sebastian? effelt sartoris & esselt.
Erasmus conradi & nymck.
Paulus vorkt & evgenpach.
Ioannes sutoris & albofonte.

Cristofferus heseler.
Lüdmus starcke & guterbock.
Cristoferus texther & carinthia.
Ioannes sess.
Lodowicus trutenbul & esthania.
Ioannes lamstorff & dessaw.
Ioachim eckstede.
Mathias pollaponx extin horsowien.
Bernhardus walter & barbe.
Egidius aurifabri & cotbiß.
Borchardus lemman & hertzberg.
Andreas klusten & först
Ioannes wartenberg.
Gregorius suanecke & gransonge.
Anthonius weneman badeburgy
Ioannes stortz mgr arcu parisien
Andreas stortz & geyer.
Ioannes stretell.
Gregorius puleman & guterbock
Andreas wo der strassen & dresen.
Borchardus rulanth & aldendorff.
Augustin? molitoris & kosslebick.
Domin? Petrus & smalkaldia.
Iacobus puchener & heyne
Nicolaus
Mathias kmdt & hilperhausen.
Laurentius meyß & komgshofen.
Lucas lith & lyneburg.
Fr Iacobus sthuman or: san: August.
Philippus reibrecht
Mathias risacher & rotenburg.
Ioannes felix & bludemtz.
Conradus 3coll. nurmbergy.
Wolffgang? hofer & nurmberga.
Domin? Ioannes de rochlitz Vtriusq; Iuris bacc?.

W Mathias sartoris d' woldersbalde.
Philippus fabri de lor.
Ionas de heynitz.
Dominicus rulingk de friberga.
Ioannes römer de Zwickauia.
Martinus spindeler de werdis
Wolfgangus buchner.
Vlricus ster de pfortzn
Ioachim paul
Nicolaus prutze d' prentzlauia.
Mathias bredow de berlin.
Ioannes vegelin de Ottenbizen
Alexander grat.
Wilhelmus striptoris.
Nicasius
Pancratius kramer de dyben.
Nicolaus fabri de lichtefeltz
Ioannes groswutz
Ioannes bubenhoff.
Othmarus erhart.
Nicolaus stober de kißleg.
Franciscus sando.
Hermanus kype de alfeldia.
Vrslaus de rochlitz.
Ioannes de butstat
Laurentius reyncke de berlin
Gregorius eua
Thomas boldicken de berlin.
Donatus mrcklitz de guben.
Ioannes gun keulen de wanghen.
Ieronimus alberti de torgaw.
Zacharias plato de berlin.
Ioachim wychamstorff.
Thomas Köppen de berlin.
Ioannes fisther de meydeburg.
Ludowicus mortzan
Wendalinus baghuh de erfordia.
Petrus wigener de altenberg.

Marcus wildenauer de egra.
Valentinus luchaw de mote.
Nicolaus etzdoff. d' sthaplaw.
Martinus gufer de Campidana.
Alexander aicheler de myndelhaim
Gorius flesthutz de campidana
Henricus sartoris de myndelhaim.
Eggardus de wolde
Georgius rosenblath. de wrat[a]
Ioannes vncke de kiritz.

1180

Rectoratus ornatissimi viri domini Iheronimi schurff arcium et Vtriusq; iuris Doctoris acutissimi electi in die sancti Luce ewang: quarto decimo Kalendas Nouembris. Anno salutiferi virginalis partus Millesimo quingentesimo quarto sub cuius florido Rectoratu oēs isti sequentes descripti fuere:

Valentinus boch de sassenburg
Otto boch de sassenburg
Ioannes brandeburg de weringrot
Michael alman de medenborg
Martinus sicz de sibrant
Baltassar de weilstraf
Frater iohannes kolbe de Erffurdia or: sancti Augustini
Volfgangus busse de hallis
Ioannes hercz de deysen
Dūs martinus bollen de brandeborg
Fridericus sesselman de collenbach
Sifridus lupinus de radheim
Zacharias sartoris de lignicz
Petrus huser de wintertur
Hainricus scheles de hirczfeld
Egidius roder de cubito
Volfgangus bindest de wondis decre: bacc
Iohannes fuchsz
Bernhardus pfluger de mersburg
Iohannes sloshawer fuldanus
Frater iohannes de spangenber or: s: au:
Fr̄ ciriacus scheffer de eschuc or: s: au:
Fr̄ hartundus de gotta ordi: san: aug:
Fr̄ franciscus de solryn ordinis s. au:

Bernhardus binsbach presbit' Herbipolensis et plebanus in tuchelt
Iohannes herbipolen binsbach
Georgius scheuch de forchaim
Ioannes de scleunicz
Ioannes zeloker de miburg
Petrus de wolkach
Iacobus damendorff
Iohannes bergementer de cosel mgr Colo:
Laurencius zimche de stafurdia men
Leonhardus ama de gersterem
Nicolaus textoris de rottenburga
Iohannes bergman de coppis mgr Cra
Albertus hun de wesalia inferiori
Paulus wilczgefert de hallis couien
Hainricus aquiloniponen mgr er
Arnoldus grisaw pbite furdien
Sumōmebus de miburg
Gregorius de sliben
VVenczeslaus de schildaw
Iohannes schaup de pausa
Gregorius kriger de cotwis
Baltasar suteinri de czwica
Nicolaus dilman fr̄ ordinis s. aug:
Henricus eigelhorn

Kilianus grubel de yessen
Carolus goczman de brich
Iohannes rechort de nastetenn
Nicolaus scherer fr ordi: premonstran
Cristoferus queza de gutterbach
Petrus korn de brandeburgk
Iohannes de bel arcium et medicine
doctor eques auratus primus ordina-
rius in medicina
Eberhardus de bel medicinis bacc
Caspar scherwicz de trinse
Andreas schönberg de regenspurg
Iohannes krug de brandenburg
Phillippus kirscher de zcwikawia
Donatus kil de dol
Ioseph hamer de zelosterblosy
Valentinus phol de zanis
Ieorius doleatoris
Ambrosius fabri de lucaw arciu bacc
Iohannes amma
Sixtus foss de slibenn
Ioachim frieso canonicus habellingen
Franciscus conradi de haisselbuch
Cristoferus kramberg de ausigk
Alexius miman de meiniga
VVolfgangus stehelin de rielingn
Bartolomeus barter de bibrach
Erhardus flitterhaim de wendingn
Iohannes boller de bailingen
Melchior hamerschenchel

Caspar scriptoris de bailingen
Bartolomeus kemnicz de gutterbach
Iohannes tan de marienborgk
Paulus rot de otigen
Iohannes bolcz herbipolen
Matheus wischinno de bobstam
Vrbanus
Andreas bodestain de karlstat
Cristoferus blanc de vlma
Georgius schenc de koburg
Arnoldus hemendorff de brunswich
Erasmus kul de schiffelbm
Venczeslaus iarust de ausigk
Melchior gribu de lignicz
Ambrosius leman de moelberg
Sebaldus neben de torgaw
Georgius hulde de pirn
Laurentius vlman de sunfurt
VVernherus wiskop de salczindel
Kilianus hagenburg de radis
Berhardus olczen de gartelo
VVolfgangus wolfert de colsnicz
Heinricus rasoris de wach
Georius wonc de schigauen
Iohannes hap de sulcznaw
Iohannes masckelib de augneu
VVolfgangus fabri de lipzs
Iohannes polnicz
Petrus hille
Iohannes gedrisch
} de borach

Anthonius granath de gnellen
V Volfgangus golelmidt borg
Borcardus hellenstorfer de mardorf
Andreas manhart de hancenus mgr
Ach stecher de galdorff Lipcen
Lampertus tolm
Steffanus de wildentad de erfurdia

113

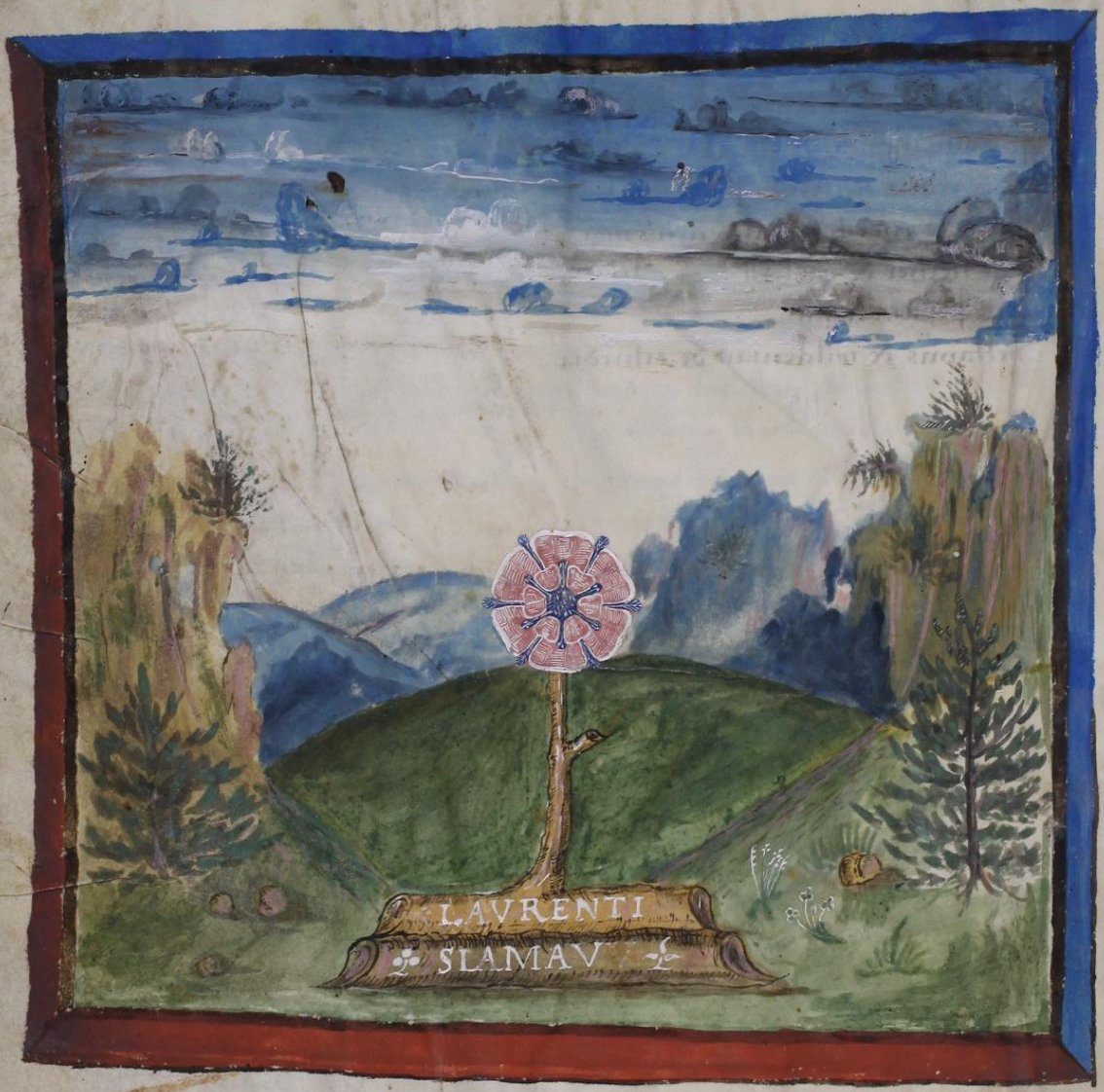

RECTORAT⁹ rẽndi ac dariſſimi ſacrorum canonum doctoris vniuerſitatis fautoris vnici viriq; plane nulla virtutum labe notati domini laurentii ſlamav huius oppidi wittenburgenſis paſtoris vigilantiſſimi electi in die inuentionis ſalutifere crucis quinto nonas Maii Anno ab ortu chriſtiano milleſimo quingenteſimo quinto ſub cuius imperio omnes infraſcripti annotati fuere :-

Hemmingus luderß de halberstath
Iohannes mynssene de melmyngen +
Martinus roth de neuteich
Iacobus sundeman de neuteich
Tiburcius sehen de czane
Thomas sneider de pretiz
Andreas michael de swemfort
Georgius trangner bambergen dioc
Iohannes rudiger de sphertyngesley-
ben circa Gotham Magunti: dioc
Iohannes wilde de asschenffenburgk
Hinricus lutifiguli de asschenffen:
Conradus flusselfeld
Valentinus fabri de brandebur:
Caspar wolter de brandeburg.
Hinricus rutlinger de rotembur
Iohannes heyße mollers eschewe
Iacobus molitoris de brammegk
Conradus gorra de hunbergk
Pribslaus kleist de belgardia
Iohannes aspriolus de bomberga
Dominus andreas winder de keme-
Ioannes kesteners de bornis (rigk
Michael ruger de lichtenfeldis
Georgius claus de osschatz
Ambrosius vochßloch de hanis.
Thomas mewes de wistogk
Gangolphus pistoris de geitemi
Andreas greuenrade de dantisko
Iacobus steffner de torgaw
Dn̄s nicolaus meisner
Baltassar beiben ambroster fulda
Sebastianus rodekin de magdebu:
Gystw kluser de bosel bremen dioc
Mathias steinwegk de worczem

Iacobus haben de domicz
Nicolaus kesserer de eberlingen
Anthonius de essebegk de saliua
Iohannes kaldentaler de lichtenfel
Petrus hartman de czerbigk
Georgius langenluczen de salcza
frater ordinis heremitarū s. Aug:
Iacobus bade de lunenburgk
Dominus valentinus czynczerlich
frater ordinis seruorū de conuentu
Ioannes brugkner de aw (erfordi:
Georgius lengenfeld de newenstat
Ioannes ottenhuszen de neuenstat
Vulffgangus kruszen de egra
Albertus teyndel de plauenn
Iohannes karelstein
Dn̄s assuerus petri de Dacia sacer:
Dn̄s nicolaus chanati de dacia
sacer Chirche
Leonardus hindenberger de velt
Otmarius schencke de lindaw
Iohannes tymerler de hartinstein
Simo bemhe de aw
Iohannes heinicke de kothenn

55

INTITVLATI Anno domini Millesimoquingentesimo
quinto a festo diui luce euangeliste ad primam Maij
Sub rectoratu venerabilis viri domini Simonis duchkonis
Bohemi de Ausigk Arcium ingenuarum Magistri. atq;
sacre litterature baccalaurei Wittembergen

Universitäts- und Landesbibliothek
Sachsen-Anhalt

Frater Iohānes foitt de eisleb conuentus Magdeburg⁹ ordinis heremitarū Sancti Augustini Sacre Theologie professor
Frater Bartholomeus cratis de hallis ordinis seruorum beate marie sacre theologie professor.
Gregorius Werneri de bymaria prepositus ecclesie Angermundensis noue Sacre Theologie doctor.
Sebaldus wagner de Nuremberga artiū magister et Sacre Theologie bacc⁹ engelstadensis
Kilianus Reuterus de Mellerstat artiū mgr Colonien
Frater Iohannes hergot de Northusen Prior Cōuentus Wittembergen fratrū heremitarum. Lector. theolo.e
Georgius Sibutus daripinus poeta laureatus

Bernardus nuremberger
Conradus nuremberger — de noua ciuitate
Bernardus tethawer
Mathias koppen
Valentinus bere — de borch
Frater henricus lamsheuft de dresaw
Erbinus bocher de kronberck
Iohannes krauß de byscoffheim
Vrbanus kranpol
Petrus kranapel — wittembergen
Gangolfus fabri de monaco
Frater Damasus fuessel ordinis predicatorum conuentus Magdeburgen.
Baltasar foit de czwyckauia
Iohannes
Caspar — de osschaffburgk
Conradus swarts de scō Gallo
Mauricius falke de starsfort
Wolfgangus gegerbergk de krymitz
Andreas bel de dölen
Bonifacius erasmi de czerbich
Anthonius peitzschner de rynherstheim
Iohannes adelshausen
Nicolaus senftel — monacen
Andreas pappeldt de hinsfeldt
Martinus bortzel de kobergk
Kilianus tewschel de herbipoli
Henningus grunaw de quelyngenborgk
Augustinus beme de pretz
Caspar kerwyn de merswitz
Leuinus kerchan de schleiben
Henricus de erffa
Petrus hoeffler de egra
Frater Andreas enchusen
Frater Theodericus enchusen

Frater iacobus haleym
Iohannes widma de aurach
Michael blanckenhorn de gechingen
Gregorius moliatoris de cotwitz
Daniel crutzenburgk de melhausen
Vrbanus Erasmi de czerbigk
Laurencius Rymer de Reichenbach
Wolfgangus Enß
Cristannus Ian de kirchan
Iohannes lichtenhan graudnitz
Petrus saxo marieburgk
Valentinus heynß de wittemberg
Thomas vngary
Matheus gubetz — ex seyssen
Laurencius czeller
Iohannes datz
Petrus cristan
Iohannes nutscheller — ex lalheym
Iohannes teutzel de berbick
Christoferus huber de grymensyngen
Huguldus amstorff de czepe
Sebastianus lebenwaldt. bernborgk
Frater wulfgangus czeffa
Georgius bock de sornbitz
Iohannes fargel
Petrus meyer de monteniuis
Iohannes piscatoris de staffelstein
Frater martinus glaser de Nuremberga
Frater Laurencius pawr de Nurēberga

Universitäts- und Landesbibliothek Sachsen-Anhalt

Intitulati Sub Rectoratu Venerabilis viri Petri Lupini
de Radhem Maguntinen dioces Arciū ingenuarum
magistri Sacre litterature baccalaurei formati, ecclieq
oīm sanctorū Canonici, cꝰ rectoratus continuatus fuit
per annū. propter vniuersitatis translationē vt infra
patet. Rexit igitur A festo btōꝝ aplōꝝ philippi et iacobi
Anni dnī 1506 vsq ad festū eorundē. Anni 1507.

Universitäts- und Landesbibliothek
Sachsen-Anhalt

Johannes Swabe artiu mgr et doctor medicine liptzen
Wilhelmus sedelarius de smalkald
Ambrosius wolleben de wildenhain
Vitus feisman de staffelstein
Johānes hilner de linthenfilß
Henricus wolff de hannofor
Henricus reiß de nuenstault
Wolfgangus buldigen albiorenus
Jacob⁹ premsel de torgaw
Petrus deyterich de legenfelt
Johannes vdalricus heger de matron veltkirchen
Bartholomeus brudegum de smollis
Gregorius bessel de Bretheim
Valentinus lawe de ysleyben
Conradus weiß de amberga
Gorius frunt de Esben
Martinus stoer de lucka
Symon Reinhard de domitsch
Johānes verber de weisenfeltz
Johānes kulbroth de veltburck
Ambrosius — finck de weisenstein
Agapitus
Georius leubel de aussich
Johannes stomp de fridburg
Johannes stegemā Magdeburgen
frater Johes dorst — de nurēberga augustinen refor-
Johes guman — ti.
Wilhelmus Rosentzwych de nuremberga
Gorius hempel de mogel
Martinus Schultz de ylenburgk.

In die vdalrici episcopi eiusdem anni propter luridam pestem albiori grassantem vniuersitas fuit translata in hertzbergk. vbi incorporati sunt sequentes

Martinus otto de hertzberg legū doctor Senensis
Henricus kryen de kyrckhain decretor baccal⁹
Magister nicolaus steiner de curia
Vrbanus lubiß de hallis
Dn̄s Andreas alber de belgern
Jacobus tabernatoris de Schonborn
Blasius schenckendorf de hertzberg
Gregorius krauß de hertzberg
Benedictus kroger de kirckhain
Erasmus semmiß de hertzbergk
frater Anthonius meyentzwygk reformate cōgregationis frm̄ heremitarū sancti aug⁹ in hertzbg
frater dionisius de hertzbergk eiusdē ordinis et obseruātie.
franciscus peyn de wardembg
Georius hain de sihelmyngen
Martinus basezrein pleban⁹ in bocco
Dn̄s petrus Jndich de lebenwerde
Dn̄s thomas phifer de lebenwerde
franciscus angermeyr de brux
Johānes meley de vlungen
Johānes grylle de reben
Johānes schurff de sācto gallo
Laurencius hyrman de kirghain
Paulus gotz de staffelstein

Redyt vniuersitas Albiorum altera die conceptionis virginis gloriose peste tranquillata

Jodocus Trudtfitter Sacre theologie doctor erffordianus de Jsenach
Christoferus Scheurl Nuremburgen vtriusq; Juris doctor Bononien
Symon pistoris de Ztanis
Dn̄s Paulus smolle de Adorff
Philippus funck de herbipoli
Hinricus de bunaw.
Valentin⁹ bartel de monte scē Anne
Valentin⁹ klucker de miluo
Georius de lipsdorff
Martinus Osan de monte scē Anne
Johannes gotz de staffelstein
fridericus de leonrod Canonicus Eistaten
Carolus de leonrod
Andreas nabel de Beltitz
Dn̄s Petrus leymā plbus Jn gordorff
Melchior knawe de aldenburgk
Eucharius schrawdenbach de karstat
Jodocus et Conradus Bodenstein de karstat
Wulfgangus de Rugethdorff
Petrus Rot de Rotweila
Jodocus de gane ex guswitz
Lamptus ztigeler de brettin

Jheronimus knobelouch de Gessen
Fredericus sartoris de lebendale
Wulfgangus de neuwenhausen
Johannes Raschaw de Slawen
Martinus Ritter de hertzbergk
Johānes haukraut de frislaria
Dns Johānes molitoris de friberga
Erasmus Rulich de friberga
Franciscus den Albiorenus
Johannes mackovadt de ysleben
Gregorius godicken de bretennaw
Clemens bremen de querffort
Henricus eckstheit — de Magdeburgk
Thomas Schulteti — de Magdeburgk
Melchior muntzmeister de halberstat
Jodocus nagel — de halberstat
Balthasar mestdorff — de halberstat
Andreas werner de Starbest
Valentinus Gopeuner de benigk
Johānes Crop de bruch
Ambrosius kruger de fideli britzana
Johānes soror de monte Scē Anne
Johānes werner de ysleben
Johānes schiller de olsnitz
Urbanus grymen de olsnitz
Philippus weiß de curia
Nicasius henach de hertzbg
Michael Schuman de lysnitz
Dns Martinus Czulstorff albiorenus
Georius von hagen erffordianus
Mathias smerncacher de Cotbuß
Philippus studeman de Ronnenbg
Henricus bunthel — de Germerade
Johannes kistener — de Germerade

Christoferus Scheurlus Nurembergen Iuris vtriusq; doctor Bononien Nouor Iuriu ordinarius Anno dni 1507 kls mays electus fuit Rector gynasij Wittembergen que rectoratu cu suma dignitate magnificencia humanitate et oim beniuolencia absoluit Phibuit ne qs potandi gracia tabernā intraret neue arma deferret sub pena medij aurei. deditq; senatui occasione vt per id tepus ciuibz interdicta sint arma et ita cu maxima pace quiete et tranquillitate absq; aliquo tumultu data e opa lris Doctore Iodocu ysenacensem. doctore theodericu block medicu et licentiatu Priore sancti augustini in consiliu vniuersitatis cooptauit et denique sub suo floridissimo rectoratu centu et duodecim studentes intitulauit quor nomina sequuntur

Dns Caspar de Salhausen Nobilis. Canonic et Scolastic ecclesie cathedralis Misnen dedit vniuersitati vnu aureu

Dns vdalric de dinstat nobilis dioc mogutinen pastor in eisfelt canonic et cator ecclesie collegiate oim sanctor In Wittembg

Dns Theodericus Block de hildensem artiu et medicine doctor Canonic Rostochian Pastor Wismarien vicari eccliar hildesemen et Halberstaden

Dns Johes Bruno augusten artiu mgr Theologie bacc format et decretor licentiat prepositus Saltzen dedit vniuersitati mediu aureu

Johannes de Techwitz nobilis antistitis misnen ex sorore nepos dioces nubergen

Sigismud de lindenaw nobilis dioc Mersburgen

Georgius Sydewitz de plat dioc Misnen

Jacobus Sydewitz de plat fr georgij

Nicolaus Tommitz Thorgen.

Erasm londerstet nobilis de lobda

Joachim goldembach slagendorff nobilis dioces Caminensis

Richardus Sbrulius foro Julien italus Poeta Wulfgang et

Jheronim sthelin fres de Rotemburg filij dni doctoris wulfgangi ordinarij

Alexander teuschel fili Caspar Judic Wittebergen

Georgius Nimick fili Schosseri Wittembergen

Sthephan Buchner ciuis Wittebergen. Cum istis quinq; mox suprascript dns Rector dispensauit de Juramento vsq; ad anu cuilibet decimuquartu Wulfgangus et

Christofer Rotleben Torgen filij Martini Secretarij ducalis Saxonie

Thomas Eberhart de Smalkaldia dioc herbipolen

fr Johanes quetz ordinis seruor marie de hallis dioces Magdeburgen

Cristofer brunquel de hilperhausen dioc herbipol

Petrus Schor Wittembergen

Nicolaus toch vlsnitz dioc nubergen

fr Johanes petzensteiner de nuremberga dioces Bambergen ordinis scti Augustini

Roman pertschman Wortznen dioc Misnen

Johanes Swertfeg de Misna

Caspar betzfeler de duldeshem dioc Treueren

Philippus et

Johannes Bock de delitz filij doctoris Johis Bock consiliarij duc georgij dioc Magdeburgen

Casp fuelwasser de ysleben dioc halberstaden

Nicolaus holauffer de steinbach diocesis Mersburgen

Johannes penick Misnen dioc

Anthonius penick Misnen dioc

Wulfgangus graberch Misnen dioc

Thomas wesnigk de elsck Misnen dioc

fr Thomas ordinis seruor Mutzen dioc Misnen

frat Johanes mechelinie als de Rathem lector

ordinis heremitar prior enchusen dioc Trauetten
fr Sebastian amer de Monacho dioc frisingen ordi
nis heremitar
Georgius hunel de meynyngē dioc Augusten
Jacobz liebekindt de Rosiwen dioc Misnen
Paulus Schultet Wittembergen
Christofer de Arnheim ex Marchia dioces Brandē
burgen nepos epi dñi Joachim de Brdo
frat Conrad dunger nurebergen ordinis heremitar
Franciscus baur de gloich dioc Misnen
Andreas fischer mutzen dioc Misnen
Johes et
Stephan polck fres de hallis Magdeburg dioc
Petrus mulman Wittembergen
frat Melchior Myritsch dresnen custos sacre theo
logie ordinis heremitar
dns petr godeler wittebergen
fr lucas hauss ordinis fratrum. dioc Misnen
Urban Went de Smidbg Magdeburgen dioc
Paulus biberstein de pyrnis dioc Misnen
Conrad kropf mulhausen dioc bamburgen
Johes furer de oppenheim Moguntinen dioc
Laurenc Saulten de bratzna Brandeburgen dioc
Johes lucē budigen dioc Moguntinen
Johes ernsberg de Carlstat dioc herbipolen
Johes Pos Symonis Pos Nuremburgen
Paulus greser de Camutz vna sex cantatis
Petr Saxo de Jutterbogk presbr capellan
Clemes feme de Lucko dioc misnen presbr capellan
Vitus Coller de Coburgk
Baltasar Schultetus Hertzbergen
Andreas gesner de Staffelstein dioc Bambergen
Nicolaus hels de fridembg ex lusacia
Balthasar hartzaw de teutz Bohem
Andreas steyger de lebendal dioc Wratislauien
Leonardus greuendorff dioc herbipolen
Caspar Slick de Czwickaw
Drmō et
Christofer fres filij doctoris pisbous lupzen
Aristoteles Zterhasst de wypina fūco. herbipol. dioc
Joachim greuingk de Ratenheim dioc Brandeburgen
Johes hofman de elwangen
Johes gualteri glokauien dioc Wratislauien
Jacobz nagel Prutenus
Baltasar grabaw ybegaw dioc Misnen
Valentin de Camburg dioc Magdeburgen
Zulman Schwosberg de oppenheim Magūt dioc
fabian Vogk Czwickauien Organista
Johes sumeruck de elwing Pruten
Sunter luppolt de Ztans plbn in elstra. Brad di.
Georgius tabernatoris deupzk plbn in Meltzutz
Thomas hofman de Sydow.
Arnulphus speler gessen presbr brandeb dioces
Siegorius frysleben Norlingen dioc augusten
Jacobz Zeetz
Paulus wyler Norlingen dioc Augusten
Siegorius schefla
Petr Camerar de langhem dioc herbipolen
Anthoni tichel de pretin dioc Misnen
Georgius salman de mulhausen herbipo. dioc
Thomas wils de Swenitz dioces Misnen
Casp Weyhan de odern. dioc Misnen
Otto Beckman de Wartberck
Wulfgang Scaderitzsch de Aldebg
Benedict Zymerma de quedelbg. halberstad dio.
Nicola baumgartener de Coburgk
Nicolaus Swartz de Dusigk Pragen dioc
Gallus copenik de dusigk Pragen dioc
Johes oberlin de feltkirchen dioces Curien
Johes hantelman dioc hildensemen
Caspar neuntych pruten dioc Risembergen
Martin Marienbg
Petr Marienbg
Johannes fabri de pissinge dioc auguste
Casp mesnan de viach dioces Constantien
Dyonisius boltz de eslyngen dioc Constantien
Bartholome Richt Czwickauien
Henricus Smid de fach dioc Moguntinen

Iodoco Trutfetter Isennachen Maguntinen dioces artiu et phie magistro Sacre theologie professore eximio. Diui Seueri Erphurdiens et oim sanctor wittembergen ecclia canonico et h9 archidiacono Incliti h9 studij sceptra tenente. Atq ipo festo Luce euangeliste a christiana salute anno quingentesimo septimo supra millesimu rectore designato subscripti scholasticor ordini ascripti et in tutela vniuersitatis recepti sunt

voydt Dns Johanes de Saltzbg herbipolen Canonic9 dedit vnu florenu in auro.
Laurencius fabri kaustoren dioc misnen sacerdos
Vit9 hausman de Czickauia. nubergen dioces
Mathias Quingetribel de Czwickauia
Johannes knauss de staffelstein dioc Bamburgen
Petrus Elen — de Beltitz dioc Brandemburgen.
Andreas Trebitz
Bndict9 konne de drossen.
Anthoni9 fabri de kolsschen. herbipolen dioc
Bartholome9 gategast de Iutterbock Brandeburg dioc
Valentin9 herwyck de Smidbg
Gregorius steinbiss de Schonewalde dioc misnen
Thomas klughe de Czickauia
Petrus veller de Thorgaw.
Matheus korpp de Schleutz
Symon. Rosenlecher de Czwickauia.
Nicolaus brunstein de Swynfordia dioc herbipolen
Johannes franck de Curia regnictz dioc bambergen
Hermanus Eissfeldher de Erphurdia
frat Christofer9 coa. ordinis sci bndicti de conuentu Memmeleyben
Michael Wolkenstein de geretzhofen plbnus in Sehausen
Marc9 bisscoff de lindaw Constantien dioc
Martin9 bleicher
Georgius wesenburg de Nimick. dioc Brandebur
Johes ~~laen~~ Sypell de laenstein ordis s. Anthonij
Gregorius smydt de hertzbg
Casp landenhausen de nouacuutate herbipolen dioc
Casp Teuscherer de konigishoffen. herbipolen dioc
Andreas hefener de Carlstat.
Dns Otto winckelman de hildensem. maioris ecclie ibid vicarius ppetuus
Petrus Geylnhausen de Carlstat
Andreas Tornaw de Smydebg
Johes lagho de nouiangermudt. dioces Brandeb
Johes Swenther de mathern dioc Brixens
Laurencius wyse de Thungen dioc herbipolen
Jheronim9 buchener de wurtzen
Georgius holtz de bernarwalde dioc Caminen
Egkardus de Repgaw nobilis
Sigismud9 smydt de frisingen
Benedict9 kannegiesser de Iutterbock
Nicolaus byrnschel de mellerstat
Wulfgang9 loss de friberga
Philippus fabri de hoest
Johes heyntze — de domytz
Balthasar hayn
Petrus haneman de Iutterbock
Georgius molitoris de friberga
Bartholomeus Steussdorff de yessen
Jacobus grundt de hetstet
Valentin9 voydt de kemnitz
Michael hoefman de friberga
Alberty Crarchdt de Ottheusslebien
Johes bernds de magdeburg
Mathias trutfett de Isenach
Liborius lesche de wortzen
Johes frigellus de kitzingen. nichil dedit

Immatriculati Anno dñi Millesimoquingentesimooctauo A festo sanctorū philippi et iacobi apl'or vsq ad diem diui luce Sub rectoratu Eximij viri dñi Theoderici Blochij de Hildessem Artiū et medicine doctoris Cathedram in medicinis Vittembergen ordinarie regentis sequuntur et sunt isti

Dñs Johannes Mogenhouer vtriusq iuris doctor ꝓpositus et In Jure pōtificio ordinarius Vittembergen

Dñs Nicolaus Viridimontanus Artiū et phie mgr Sacre Theologie ꝓfessor Canonicus lignicen dedit vniuersitati vnū florenū in auro

Dñs Paulus Hutchenne Canonicus beate Marie virginis Erffurdiane Jurisca nonici doctor Vittembergen dedit vniuersitati decē grossos

Dñs [illegible]

Dñs georgius perndorffer de nouo foro artiū et phie mgr decretorū Licentiatus dicus Saltzburgen dioc ob reuerencia pncipū gratis intitulatus

frater Isbrandus de Bolswardia lector ordinis pdicatorū in Magdeburga baccus theologie fortus Vittembergen

Bartholomeus stein de Briga Artiū et phie mgr Cracouien

Dñs Paulus lembergk de Soroma Monastery beate marie virginis In Sagaw Canonicus regularis dedit vniuersitati vnū florenū dimidiatū

Dñs Conradus Gropelinck Nobilis ex comitatu von der hor

Georgius Tuptz de Jutterbock
Hinricus haen de haghen Thurius
Nicolaus Thoese de Czwiccauia
Andreas wert de Torgaw
Ciriacus grashoff de Quedelingburga
Fridericus ghesmeld
Bertramus Jordens } de alberstadia
Conradus wichardi
Johannes Marsener de krymitz
Lucas Buntscho de wurtzen
Andreas haen de wyda
Hermannus tulken de steinheim
Symon ludenstorp de doetz
Fr Mauricius phleumer ord diui Augus ex Aldembg
Conradus Burchardi de Smalkaldia
Johannes seybeth de Smalkaldia
Nicolaus graner de Saltzen
Valentinus Euerd de fulda
Hinricus Scroder x sartoris de brema
Balthassar keusel de Ascaria
Wulfgangus kemnitz
Johannes fock de Asschaffenburgk
Johannes lewarde de brema
Fr gaspar currificis ordinis s. Augus Monacen
Johānes gheuseler de langweysen
Petrus Meinhard de Czwickauia
Sebastianus colo de guben
Gregorius lomberger Carnatus
Petrus bordich de hoyerswerden
Georgius Saurman de wratislauia

Christofer⁹ vogel de Vratislauia
Gwilhelmus vogel de Vratislauia
Georgius wachtel de grotkaw
Nicolaus ßcegk de ramulto
Hinric⁹ globick Wittembergen
Johannes kuenter de wartembg
Otto de posewal Caminen dioceß
Sebastianus pruler de burnusquid
Johannes pyrnstil de koburgk
Matheus bottener de hertzbergk
Conradus Jostraffer de Engadina
Conradus dulcis de hoberg Alte montan⁹
Wulfgang⁹ meyger de Adorff
fr hinric⁹ gelrie de zutphania ord. S. Aug⁹.
Hinric⁹ Sculteti de Trebitz
Fridric⁹ Tegerwitz de Ausigk
Francisc⁹ schicker de tzwickauia
Johannes berneman de worlitz
Adam kancke de gusten
Andreas fetler libochowitze
fr herman⁹ rosenstock ord. hermitar. s. Aug⁹.
Wulfgang⁹ hochstidel de friberga
Cristian⁹ molitoris de leyhheym
fr Martin⁹ de horn Traiecten dioc. ord. s. Aug⁹
Johannes Trubembach herbipolen
Jacobus stumph de wysbade Mogutinen dioc.
Gerardus Alberti de brema

Dubsequen xiiij. sunt gratis intitulati ob reuerenciam ducis friderici. qa e⁹ cantores:-

Benedictus bottener de loubinghen
Wulfgang⁹ hofman de volkach
Valentin⁹ list de Neuburgk
Valentin⁹ smyt de Berlyn
Martin⁹ hilt de Neuburgk
Laurenci⁹ hanhauwer. de termis. sz de calido balneo
Petrus piscatoris de Seßlach
Gunter⁹ glyrick de Neuburgk

Conradus brossener de Eychstadt
Wulfgang⁹ Altman de Ratisbona
Johannes Rengisch de Smalkaldia
Nicolaus Nurembergk de Noua ciuitate
Martin⁹ grauwel de Jessen.
frantz helderich de lipsi
Fabian⁹ gortler de goltbergk
Jacobus langhe de welaw.
fr Bonifacius bodenstein de herbip. ord. pdicator.
Johannes rat de plabern
Caspar Snytzer de Enghen
Stephan⁹ leonis de
Vdalric⁹ kouer
Johannes snop de feltkirchen
Georgius dolsch de pludencia
Laurencius felix de pludencia
Johannes quaderer de feltkirchen
Guulfherdus gallus
Michael rot de gheroltshouen
Theophilus Theuchernitz de wartembg
Cristofer⁹ breting de klytzem
Nicolaus Juncker de konyngrod. dioc. Alberstaden
Johannes decker viridimontan⁹
Mathias funck de kotbuß
Georgius Schymmel de Sagano
Thomas ottonis viridimonten.
Fabianus Jacobi de Sorania
Wentzelaus francke de Sagano
Jacobus Reyman de Sagano
Francisc⁹ Jeskou de Sagano
Gaspar kliche de glogouia
Andreas Sculteti de Sagano
Gregorius eichstet de Sundershusen
Martinus lochou de Czerbest
Andreas zernau de Czerbest
Gallus dusterbach de Coswick

no



Anno a reconciliata diuinitate octauo sup̄
Millesimū quingentesimūq; In festo diui luce
Egregius vir dn̄s Nicolaus Viridimōtan⁹
Arciū et phie mgr̄ Sacre theologie pfessor ac
ecclie Legnicen Canonicus oīm patrū suffragi
is h⁹ almi studij Vittēbergen designat⁹ fuit
rector atq; moderator magnific⁹. Sub c⁹ sco
lastica prefectura subscripti studētes ꝯputati st.

Dn̄s Johānes Teuschleyn de frickenhausen
Arciū mgr̄. sacre theologie pfessor h⁹ studij
Dn̄s Thomas Molitoris Juris pontificij licē
ciatus pastor in Torgaw
Nobilis dn̄s Cristoferus de klenow. decem
grossos dedit.
Valentinus Rothemburgk viridimōtan⁹.
Georius emmen de Bruck
Hennīgus doefe de Grwne
Martinus Gotfrydt de Sorauia
Donatus wyllen de Czossen
Pancracius vochs de staffelstein
Gregorius hoendorff de wittembg
Stephanus de heldrith
Caspar tyle de grymus
Gregorius Schrode de Nymick
Joannes Tylus de Eysenach
Andreas probanth de Beltz
Joannes watter de feltkirchen
Wulfgangus heyntzel de Nyssa
Rulinus tyl de Bwtspach
Andreas kaufman de domytz.
Martinus Netter de Wittembergk
Dn̄s hinric⁹ Bogk de warburg. Mgr̄ freydebur gen
Mathias tabernatoris de kirchhain
Joannes pauonis de Zcwickauia
Nicolaus Capproß de molhausen p:sb:
Baccalari⁹ frowys de feltkyrchen.
Laurenci⁹ Bencko de Reppyn
Stephanus molitoris de Brunßfeldt
Joannes Bruckmeister de kam
Joannes konyg de kam
Egidius Penygk
Petrus Sydaw de Jutterbogk
Valentin⁹ ylgen de Zcwickauia

Ludewicus dōmitz de Torgaw
Symon falkenbg de Mittenwaldiß p:sb:
Matheus meysebergk de Czyrbisch
Symon falkenbg de Mittenwaldiß
frat Cristofer⁹ Rencke de Eswe
frat Johes bethel de Spangenbg
frat Eckardus tham de hombg
fr. Martinus luder de Manffelt
frat Joānes tinctoris de haynis
frat ludewic⁹ lukerytz de dresden
frat leonardus de Monacho
Augustiniani
Joannes oder de Namslauia
Benedictus Czange de Czanis
fridericus pistoris de Berkestel
Petrus popphinger de Protzel
Johānes kaufman de Mergeten
Gregorius klingenstein de ~~Mergeten~~ Mafeldth
Philippus engelbrecht de enghe
Valentin⁹ molitoris de mellerstat
Cristoferus Beler de Pausa
Matheus wheuer de Possem
Johannes lindfrundt de Brytznaw
Anthonius kocheler de luckaw
Joannes pauli de Nawnstadt
Joannes scheffe de hāmelburg
Joannes Scholtz de Magdeburg
Michael gottengast de Jutterbock
Joannes holstet magdeburgen
Joannes hadeke studensis.
Bn̄dictus Groß de Czorbig p:sb:
Georgius lubeck de Slysen
Augustin⁹ haueman de Jutterbock
Andreas Bernhardt de Jutterbock
Hinricus wesener de Eschszel
Hillebrandus Eysengarth de Munden
Michael Smesterpensis
Eberhardus hagen de lombergia.

MARTINVS LVTHER

Anno dñi Millesimo quingentesimo vicesimo primo Die vero [illegible] Mensis Octobris Reverendus Dominus Caspar Schreiter Decretorum doctor Canonicus et Scholasticus Collegiate ecclesie omnium sanctorum Wittenbergen In die sanctorum Philippi et Jacobi per dominum Rectorem Universitatis nec non Rectorem et Moderatores contra dictum Rectorem electus et assumptus Orbis cum quo generalis inquisitio studentes Universitatis istius manutenuit

Hermanus Braun Lipstensis
Johannes Hopff de Zelbra
Johannes Bömler de Parsa
Andreas Delthaw Zitterbergen
Georgius Walling de Calbensis
Dñs Johannes Weyman Nurenbergen
Franciscus de Fulda
Christianus Zerno de Zitterbock
Ludwig Finger de Stendall
Michael Weyman de monte sancte Crucis
Johannes Steinholt de Sewenberg
Nicolaus Neuwe de Leymbach
Wenczlaus Engelhart de Brunck
Jacobus Perthel de Zeitzschen
Bruno de Hessen
Walthers Brendt de Greifenst
Georgius Steynhoff de Dobler
Johannes Schreiber de Sewentama
Johannes Stolle Torgen
Andreas Luttrop de Duderen
Johannes Fetter Voltgesen
Martinus Spitzer de Sechsingen
Jacobus Pentzsch de Bertenbergen
Balthasar Sleben Misnen
Cristoffel Blumenstein de Marienberg
Petrus Blumenstein de Zitterbing
Jacobus Drachen de Zitterbing
Wenczlaus Vetter Wittenbergen
Henricus Callenberg de Cassell
Dñs Johannes Kochell de Magdeburg
Franciscus Langwitt de Feldorff
Paulus Han de Frislandia
Johannes Bremer de Merana
Erasmus Berwolff de Grebdorff
Georgius Weller de Cafferda
Hermannus Fulda de Gallbingen
Ludwicus Heygell de Sehacht
Johannes Fulda de Gallbingen
Burchardus Greitz de Weyssman
Ulricus Conradus de Eistetten
Johannes Cantzler ordinis Heremitarum
Jacobus Kopper de Gerana
Andreas Hildener de Lichtenfels
Adolphus Coci de Halberstadt
Wenczlaus Faber ordinis Cisterciensis
Anthonius Klingner de Saganen
Thomas Gross de Glitten
Caspar Faber de Glaucia

Ballus Krawll Wittenbergen
Petrus Faber Budingen
Cristoferus Vlrich de Colditz
Johannes Carpentarii de Brisa
Jacobus Dentzstetter Ysenacen
Gregorius Schultes de Zelle
Johannes Haxstorff de Nova Brandenburg
Ambrosius Hoffman de Magdeburg
Cristoferus Jodoci Lignatoris
Caspar Ottonis de Zwickau
Dñs Valentinus Praun de Prestino
Conradus Steinwald de Homda
Nicolaus Schultes de Grimmenstein
Conradus Geydel Langenhannig
Michael Klotz de Geyer
Johannes Faber de Zitterbuck
Georgius Haschke de Holmerstorff
Joachim Finck de Berlin
Jacobus Zhemen Wittenbergen
Valentinus Loss de Hirschfeld
Bernardus Gessner de Mittelstadt
Laurentius Gessner de Mittelstadt
Mathias Hepe de Aldendorff
Johannes Hornung de Gobern
Gotfridus Marschk de Kreberg
Petrus Gaer de Tysingen
Eckardus Nardis de Cassa
Johannes Berker de Apfelda
Bonifacius Stolman de Grossen
Henricus Wegstorp Halberstadt
Laurentius Westfelt Zellen
Johannes Kess de Olsentz
Georgius Kochen de Berlin
Wolffgangus Lindener de Stranstama
Hieronimus Lindener
Petrus Schuchtz de Gebern
Johannes Welker de Wittenberg
Nicolaus Fuchs de Ilsp

Sub Rectorate Magnifici et Egregij dni Simonis Stein d. Artium et Medicine doctoris dicto dñi Millesimo quingentesimo vlono ad festu sci Luce usq ad festum sanctorum Philippi et Jacobi studentes infrascripti immatriculati sunt

Johannes Reynekenspring in Lochaw
Dedt Venim florentin
Anthonius de Pesenaw halberstaden
Ambrosius Hubenth de Baltz
Caspar Merth de Hamelburg
Andreas Berner de Osterwick
Conradus Vaxenborg de Gronaw
Mathias Sartorius de Swartenburg
Caspar de Marspach Herbipolen dioc
Anthonius Otterus de Myssen
Baltassar Rudelstadt
Leonhardus Schlerch de Eystadt
Andreas Jaskr de Nurenberga
Henr Heck de Schlieben
Valentinus Lorber de Eschwey
fr Jheronimus Sanderus de Halla
Georgius Kolemar de Kelan
Wolffgangus Dick de Muldorff
Andreas Schweiger de Staffelstey
Johannes Nenendorff de Wittenburg
Paulus Kaden de Creyssenburg
Valentinus Valkenheym de Torgaw
Andreas Brunewalt de halberstadt
Bernhardus Schilling decretorum
licen Decanus sci Sixti et Cathedralis ecclesie Canonicus Ord Venim florentin
Martinus de Spyrsheym ecclie Herbipolen Canonicus
fr Hieronimus Brunsen ordinis dni Augustini Monasterij Magdeburgen
fr Mathias Thersam ordinis eiusdem monasterij Bothen
Blasius Arnoldi de Thornest
Georgius Walter Herbipolen
Gregorius Wolff de Schiltenburg
Wolffgangus Plumberg de Schrienitz
Johannes Loser de Liberd
Mathens Spreckly de Storkaw
Dithmarus Penentlow de Plonaw
Leonhardus Plankenfels
Georgius Onesfalt halberstaden dioc
Thimotheus Keth de Perbis
Johannes Schmahaw de Emgen
Henricus de Hessgaw Magunt dioc
Ringkstinus Schwaff de Sancto Gallo
Nicolaus Schenkenburg
Simon Hanstetter de Aldenburg
Johannes Fasthelis de Fraydo fonte
Cristoforus Berla de Storka
Clemens Walter de Bessen
Jacobus de Freyhoff Magdeburg dioc
Valentinus Faber de Wittenburg
Fabianus Schleck de Kemburg
Petrus Corer de Monte sancte Anne
Daniel Lange de Torgaw
Balthasar Knychholtz de Stendall
Georgius Hentzsche de Berlinberg
Damianus Nicolaus Knutzkreutz

Ernestus de Eymbeck
Henricus de Bennugen Magnuntin dioc
Johannes fabri alfelden
Johannes schoneman alfelden
Nicolaus Wetzel de Lucerna
Petrus pelliparius de Zanis
Henricus kleyer de kalpruc
Lazarus kochlin de schwitz
Bernardus Smiltberger de Batwil
Silvester yerloff de Magdeburg
Blasius herrer de forchheym
Petrus hillebrant de schlentz
Blasius Williken de Yuterbock
Petrus Molitoris de Yuterbock
Petrus koler de Grynnis
Andreas sommer de hilperhausen
Hermanus krug de botzbach
Martinus Tremmen de Berlin
Johannes Anstinger de Kuburg
Anthonius herman de Jessen
Martinus eckert de beltzig
Caspar Engeken de Stetin
Hermanus Neseman de Berleberg
Michael fabri ex Rotenburga
Franciscus Breyer de halberstadt
Matheus Zcoher de Magdeburg
Joachim Blanck de Warn
Theodericus probst de Luneburg
Philippus Winer de Judagino
Thomas kramer de perlin
Johannes de herlingen verden dioc
Georgius horstman luchen
Henricus Buringk hildesemen dioc
Gregorius Brixius Wittenbergen
Reymbaldus Rißhoffensis
Conradus frundt dreysensis
Jodocus krentz Spirensis

Nicolaus fabri de hilperhausen
Marcus schreiber de Zanis
Sebaldus Senring de Jessen
Paulus Greps de Zegezar
Petrus Gotegast Wittenburgen
Matheus Schlibener Wittenburgen
Melchior kemper de offenheym
Theodericus Rich de holtzmyn
Matheus Wedegen de Aldendorff
Paulus Blumich de koburg
Jacobus Reyn de hanaw
Jacobus piscis de vtschbach
Johannes Centurionis de koburg
Johannes hoffman de vlkach
Jacobus Arxschlebe de Tangermund
Bartholomeus tonsbriß de Zcorvest
Conradus dethmar de halberstadt
Petrus Beuert de Stendall dioc
halberstaden

10A

Pagina una hîc desiderata
paulo post, octo revolutis
paginis inserta extat.

Pagina hinc excisa sub
Rectoratu Conradi Konig de Stückhardia

D

Franciscus weiß de friburg
Epidius steyler de werthem
Conradus kalb de noua ciuitate
Henricus stholz Inn hassia
Jacobus otto de aufpacht
Baltasar robenn de possaria
Nicolaus melhorn de preifenhem
Wolffgangus sparbrot aldenburgk
Andreas leman de dessa amore
dei intitulatus propter paupertatem
Liborius Chrisburg dedit ij vel
reliquum e sibi amore dei
remissum secundum tenorem statutorum
Ludouicus pantner amore
dei intitulatus
Frater Nicolaus de prym ordi
nis sancti augustini dedit
quinque grossos marchiades
Caspar de forst professus mo
nasterij reputatum Sayanen
Petrus burnis Sacrarum
litterarum lector ordinis minorum
amore dei intitulatus
Frater Erhardus de noua
ciuitate ad oclam amore
dei intitulatus
Jeronimus schram de stadel
famulus prepositi collegij
amore dei intitulatus

115



Huius nepos ex fratre
Hulfgango, Illustris &
nobilis D. D. Christophorus
Comes & D. in Barbi &
Milinga eligitur Rector Vit:
anno Dni 1555, in festo
sanctorum petri & pauli, sub
eius Rectoratu inscribimus 580.

Sub Rectoratu Nobilis ac Generosi Dñi Dñi Melchioris Comitis de Barby et Mulingen &c. Insignis ecclie cathedralis Argentinensis Canonici Venerandi ac Magnifici. Anno Dñi 1510 A festo Lucie vsq; ad festum Apost. Philippi et Jacobi Stude Infrascripti sunt immatriculati.

Dominus henricus d' Vrezyst
Canonicus Hebipolen. maioris
ecclesie ordinis Cysterc.
Johannes Kotherer d' Geyr
magister Lyperstis
Conradus Radersk Bemsterer
Joannes Kauffma d' Mulred
Matthias Groner d' Mote mmo
Joannes Klemsmidt d' Greybis
Matthias Roth d' Margenbrigk
Urbanus dantzker d' Margenbisk
Christoferus Kerst d' Soene
Henricus Halewerk d' magestorff
Henricus Horn d' Bemsterwisk
Donatus Walther d' Domitz
Balthasar Fingerma d' Fridbock
Thomas Globisk Wittenbergs
Dñs Wolffgangus Greffendorffer
de Inferiori Greyt
Wolffgangus Werk d' Schlusselfelt
Christoferus Harkes d' Kunigsberg
Jacobus Kuberkunigk d' Hombisk
Joannes Hessus d' Nurnberg
Dñs Caspar Stubener d' Kemnitz
Laurentius Ortel d' Kemnitz
Andreas Luthen d' Frankenbisk
Jacobus Herdliz d' Tossmire
Laurentius Sartor d' Spremberg
Joannes Hem de Wabern
Paulus Hemck Wittenberg
Hemhardus meyer Halberstadens
Lucas Ortlz de Beltz
Henricus Ritter d' Kemnitz
Laurentius Plaluer d' Vma
Andreas Joannes Bunzerp
Joannes Krestber d' Trypto
Gerhardus
Joannes Vrgesius d' Hombisk
Henricus Newman d' nova ecclia
Aurum Lohen d' Fritzlaria
Joannes Callen Bemsterwerer
Henricus
Henricus Terstell de Voltrach
Bartholomeus Faber d' Oleyben
Bertoldus Pictor d' Cymmern
Caspar Lichi d' Greverstall
Joannes Hartma d' Dantzerbisk
Petrus Hilderich d' Fussell
Joachim d' plato nobil d' Lenthgw
Jd Joannes Westerma d' Gnetn
Lyperstis Ordinis &c. Cysty
Jd Joannes Korner d' Gnetn
Hebipolen Archig &c. Cysty
Jd Joannes Vittelstser d' Gnetn
Balthasarmensis &c. Cysty
Joannes Greff d' Lich
Wolffgangus Hylin d' Typtzwalde
Vdalricus Waltz d' Olma
Christoferus d' Otmarit
Philippus Fenthenbach Gmundmen
Bartho Kathelosser Lyperst
Andreas Zaremtz d' Descrtk
Joannes Greflos d' Schwemfurdt
Gabriel Schwengk d' Crispiet
Petrus Trist Gynsbrugen
Theodericus Gotterus d' Calo
Gregorius Newthaet d' Lubus

Sacra Theol D.

Joannes Mether de Fulda
Franciscus Zeisswitz de Henigen
Fr. Jeronymus Auger
Fr. Jacobus Petri Aug.
Fr. Bartholomeus Bernhardi
Nicolaus Burghardus de Frydstat
Henricus Schwartzenburgk
Joannes Hesseler nobilis
Bruno de Altenburgk nobilis
Fritz Salder de Selen nobilis
Erasmus Stengeman Juttbogk
Henricus Basy de Schweitz
Bartholomeus Franck Zwyckauien
Andreas Stulp de Beltz
Symon Kruger de Mythewaldis
Georgius Frowensteyn de Pyrrn
Gnolffgangus de Gorsheym or. Eqstr.
Joannes Pfeffer Kitzingensis
Nicolaus Franck Perlenbergens
Joannes Weyrse de Byschoffsheym
Joannes Gebert de Belitz
Valentinus Zrapff de Burnis
Sigismundus Hagen de Brithona
Georgius Barbey de Magdeburgk
Thomas Feuerleyn de Hochstett
Henricus Eggerleyn de Brunschwigk
Thomas Range de Berleyn
Joannes Elsen de Newstatt
Joannes Horden a or Monasterien
Joannes Horden minor Coloniens
Severinus Lawe de Meckern
Franciscus Thani ordis Predicatoff
Georgius de Rossitz
Jodocus Sunmerschmydt de Remda
Joannes Conrade de Hanburgk
Petrus Wylantz de Hyldesheym
Ludulffus Henck de Hyldesheim
Christoferus Seben de Calo
Joannes Golthsmydt de Lucka
Rudulffus Pawss de Orner
Luderus Deigener de Brunschwick
Joannes Schlachman de Peyne

Andreas Kolgarthe de Britzenaw
Anthonius Hanich de Britzenaw
Jacobus Engelhart de monte Grassint
Ostwaldus Eck de Lyndaw
Sigismundus Hertzog de Pregantia
Hylarius Eltz de Pregantia
Jacobus Pfender de Reychenbach
Henricus Knachenhawer de Brunschwigk
Joannes Reyding de Stendell
Nicolaus Arnorth de Swynfurt
Blasius Fabri de Zonich

115

Sub Rectoratu Magnifici atq; Eximij Dñi Andree Bodenstein Carolstatini Artium et Sacre Theologie professoris Ecclesie Dñi Sanctorii Wittenbergen Archidiaconi Anno a natiuitate Dñi Millesimo quingentesimo a festo sanctorum Philippi et Jacobi vsq; ad festum sancti Luce et ordine sequentes fuere anotati

Nobilis et generosus Dñs Dominus
Sigismundus de Lobkowitz Liber Baro
in Hassenstein
Franciscus Gerstel de Tachaw Doct
Pragen
Hieronimus Cingulatorius Christopolitanus Colonien Migr Lugnicen Canonicus
Johannes Laptor de Burkhausen Migr Erfurdien fratrem Vicar Magnificum Doct
Jodocus Jonas de Northusen Artium Magr
Erfurdien Magnificum Doct
Nicolaus Simonis de Wida Artium
Magr Erfurdien Medicum Doct
Ludouicus Lunbergad Doct Augustinen Artium Magr Erfurdien
Arnoldus Angelus de Pharmsladia
Cameracen Doct
Andreas Trendorff de Schwein Misnen Dioc
Wolffgangus Holtz Vratislauien
Johannes Baumgartinger Hohenstein
Petrus Ochsner de Jnnerbock
Marcus Rodenstein de Carolstatt
Herbipolen Doct
Hermannus Just de Hasselen Osnaburgen
Dioc
Gerlacus Gerart de Pharmsladia
Doct Cameracen
Fridericus Pharmsladt de Nouo
Vico Vicarius in Auerswalde Misnen Dioc
Nicolaus Dirkhaw de Fredlandt
Johannes Osenbrug Armorum regius Scriba Doct
Augustinus Zwicker de Memmingen Dioc Constantien
Adam Fulda de Hamburgen Dioc
Magunt
Anthonius Institoris de Vratislauia
Dioc Episcopus

Andreas Altmann de Kelen Cantianen Dioc
Johannes Trutbegel de Orstenbach
Dioc Treuiren
Wendelinus Knubstanz de Homburg Magunt Dioc
Johannes Ochsenger de Kastell Herbip Dioc
Johannes Treskow de Vngen
Georgius Honstein
Georgius Godgedanck de Nornberg
Wendelinus Herolt Rutlingen
Dioc Spiren
Marcus Mercurius Wertheim
Dioc Spiren
Andreas Smidt de Berlin Brandenburgen Dioc
Mathias Herrick de Remlingen
Dioc
Carolus de Dessaw Dioc Halberstadien Dioc
Henricus Brisko Hamelburgen Dioc
Conradus Lugen de Orbitz Magunt Dioc
Wolffgangus Opser de Marckdorff
Dioc Constantien
Berchardus Herbrunck Geranus
Bremen
Thomas Grauenhoff de Grubenhagen
Dioc Halberstadien
Albertus Grauhoff de Brunckhorst
Halberstadien Dioc
Jodocus Trutfel de Calbitz
Dioc Camerac
Maximus Pistor de Lorgau Vratislauien Dioc

Ludolffus Turbitt de Brunsvigen
Georgius Sperlt Hulbersteten
Georgius Otto Dantz Minden dioc
Simon fabri de Brunswig Brandenburgen dioc
Valentinus fabri de Hannoveren Mindens dioc
Georgius Brendel de Herbipolen Herbipolen dioc
Ehrenwardus Smerk de Gronenhalderstat dioc
Arnoldus Holtz de Saxonia Host Lubicen
Gregorius Grem de Grebenstorff Babenberg dioc
Gerhardus Keysinger de Braunschweig Hildesem dioc
Fr Tymotheus Sigmund Dantzig Dantzig post Assumptionis
Arnoldus Sivers de Colonia
Petrus Forster de Monasterio Osnaburgen
Johannes Gerum Herbipolen dioc
Jacobus Gelenius de Arnsberg Hulberstadten dioc
Johannes Kremer de Rheynfelden Augustinen dioc
Simon Merbot Wormatien
Dominus Dominus
Johannes Silber de Hertzfeld Bambergen
Petrus Gregorii de Monasterio Osnaburgen dioc
Jodocus Neyenar de Brunsvig Mind dio
Johannes Vogel de Gemünden Wirtzeburgen dio

Matheus Helling de Brandenburg Hulberstaten dio
Johannes Königsbergker Herbipolen
Johannes Hebung dioc Augustinen
Ambrosius Brenan de Herzfeld Mindens
Johannes Rosental de Mülberg Mind dioc
Erasmus Merkel Gregorii Augustinen
Johannes Zeller de Wimpina dio Constan
Plebanus Johannes de Olsen dio Osnaburgen
Johannes Kun de Novo Gemünd dio Mind
Johannes Kirchner de Bürdelberg dioc Hulberstaten
Christophorus Cori de Osnabrug Mindens dioc
Nicolaus Rode de Gera Misnen dioc
Ambrosius Zeugmeyster de Geyer Misnen dioc
Thomas Bircher de Nurnberga Lamperten
Bernardus Brandenburg de Hardeleb
Arnoldus Zerstan Hildesem dio
Ludolffus Amtsbrunst de Brunswig Hildesem dioc
Albertus Marckendorff de Brandenburg Brandenburgen dioc
Valentinus Plander de Nürnberga Nurnbergen dioc
Nicolaus Lemck de Gmünden Augustinen dioc
Ludolffus Cramer de Brunsvig Hulberstaten dioc
Georgius Burchardi de Osnabrug Hulberstaten dioc
Frater Johannes Langhenfer augustinianus
Fr Burckart Grenberg de Kronenburg Herbipolen dioc
Henricus Herrmani de Olsen Osnaburgen
Jacobus Frysterp Hamel dioc

121

Anno Incarnationis dominicę Millesimo quingentesimo Vndecimo Ipso die S. Lucę Euangelistę: conuocatis ad hoc patribus. cōmuni omniū suffragio delectus ac designatus fuit in Rectorem et gubernatorē pręclarę ac insignis Achademię nostrę Venerabilis atq; Egregius dominus Guolfgangus Reisenpusch In. Vtri. doctor. Sub cuius magistratu: qui per semestre tempus durauit, infrascripti domi in matriculā hanc gremiūq; uniuersitatis recepti et annotati fuere.

Ipsa dominica passionis dominicę alias Iudica uocitata Illustres principes ac domini: Otto et Ernestus fratres Germani domorū Brunswigktzenū et Luneburgen duces &c. Nepotes Illustrissimi domi, domi Foederichi principis Electoris &c. ducis Saxonię: Lanthgrauij Thuringię. Marchionisq; Misię: Huiusce quoq; gymnasij nostri fundatoris ac patroni munificentissimi. sese inscribi fecerunt.

Deinde eodē die nonnulli ex familiaribus Celsitudinū suarū itidem intitulati fuere. Et imprimis Venerabilis dns Eggbertus Nithart Ingenuarū artiū mgr: ex ciuitate Mindensi eiusdē dyocesis, pręceptor predictorū dominorū principum.

Ioannes de Hirsfeldt Nobil: Misnen dyoc familiaris eorundē.

Thedelo de Hanstedt Nobilis: Mindensis dyocesis familiaris eorundē.

Hugoldus alias Haubolt pflugk Nobilis: Misnen dyoc familiaris eorundē.

Heinricus de Lindenaw Nobilis Merssburgen dyoc: familiaris eorundē.

Postea tertia feria post palmarum Hector de Hesperck Nobilis Herbipn dyoc familiaris eorundē.

Eodem die ~~Apollo~~ Heinricus Apollonius de Hohenkirchenū Maguntinenū dyoc: familiaris eorundē.

Subsequenter quoq; eodem durante Magistratu infrascripti in matriculam hanc recepti fuerunt

Burchardus de Meltz nobilis cuiusdam herbipolensis

Laurentius Lamprecht cuiusdam herbipolensis

Georgius de Eitzdorff nobilis

Geuselerus de Dyskow nobilis

Johannes de Boskow vratislauiensis dyoc

Johannes Schedel de Meseritz

Johannes Kuiseldt. xpsdē maguntinensis dyoc

Johannes Steynbach de halt
Tylomanus Koffer de hellers brunn
Donatus Kirschner de Kemnitz
Joannes Waltesell de Schweinstein
Casperus Bydermayer de Bernreuth
Anthonius Priester de hallis
Christophorus Sommerschuch de Zwickau
Mauritius Wunderlich de Gerwist
Vulpertus Durch de Grumbach
Ludolphus Kamp ~~nobilis~~ Bremen dyoc
Georgius Sommerlangk de Ebermanstadt
Frater Johannes Dubringer ordinis divi Augustini
Balthasar Seibeling de Wymaria
Johannes Haring hildesheim
Jacobus Landtfreundt de Bricenaw
Wolffgangus Schwain
Michael Kelner de Eschenbach
Arnoldus Segenfeldt de Stergardia
Hermanus Ruthgart de Osterburgk

Bartholomeus Wistock de Siesen
Henricus Kamp nobilis in Eysenbuttell
Eucharius Ditterich de Eisfeld
Christophorus Kurtz de Vichtau
Ludovicus Trutenbuttel de Astherslebs
Henricus de Nostitz in Rotenburgk
Symon Tylo Erfordiensis
Georgius Werner de Patschkau
Petrus Hawentzwengk Zwickauensis
Theodardus filius Leonis de Fundens Traiectensis dyoc
Johannes Freiberger de Basilea
Johannes Thom Brunswigkensis
Bartholomeus Jhan de hallis
Johannes Strietmeyer Eymbeckensis
Georgius Neidlinger de Salberskirchen
Oswaldus Walther presbiter Mellerstatensis
Guido de Stain nobilis in Aldenstein cuiusdam herbipolensis
Fr Cleophas Mentzell ordinis divi Augustini
Fr Johannes Hass eiusdem ordinis ac professus

Matheus Pictoris de Cranach
Matheus Seler de Sada
Johannes Hasse de Lichow
Georgius Hendrinck de Wittgenau
Wolfgangus Ditz de Pretitzsch
Balthazar de Fruntorff nobil
Feldt Sibbow de Edems
Tracectens dyoc
Alexius Schultze de Grunau
Balthasar Amelinck Mellerstatens
Andreas Sinrodt Brunswigkens
Johannes Lentz de Juterbogk
Johannes Frantz de Trebis
Jacobus de Gross de Aschaffenburgk
Maguntinens dyoc
Johannes Rosenkrantz de Blanckenburgk
Christianus Eberth de Lintzens
Leonhardus Leykoff de Greding
Friderichus Fischer cuius herbipolens
Jodocus Turck de Schlüsselfeldt
Johannes Sawermans de Herridens
Hermannus Geiss de Liche Maguntinens dyoc
Maior

Matheus Kuimach parthenopolitens
Johannes Degethmeyer Goslariens
Johannes Kram goslariens
Casperus Schaube de Lichow
Christianus Henigkens presbr de Trebis
Johannes Altens de Hildesheim
Anthonius Becker de Mindens
Johannes Becker de Rigss
Johannes Hartwigk de Quedlinburgk
Thomas Tydickens Jutterbockzens
Johannes Doringk de Heustrau
Eucharius de Stetenbergk Nobilis
Nicolaus Titzsch de Orlemunde
Tilomannus Fasshauer de Mundens
Conradus Delingkhusens Eynbeckens artium magr
Johannes Koppens de Stergardia
Sebastianus Freiberger de Friberga
Sebastianus Pistator de Friberga
Johannes Nigri de Neunberg Bavaria
Wentzeslaus Messe de Kemberg
Henricus Blissingk de Wymarie
Georgius Meyer de Nurnberga
MAIOR
Johannes Eichenfeldt de Monaco
GEORGIVS MAIOR

Valentinus Bode Magdeburgens
Mauritius Schilt Magdeburgens
Henricus Mauritij de Magdeburgk
Wolfgangus Meinhart Zwickauens
Johannes Badtstübell Zwickauens
Johannes Bosse de Osthatz
Johannes Schroder de Ultzens
Johannes Dytmeyer de Ultzens
Johannes Baumgarthe de Ultzens
Franciscus Lossar de Britzenaw
Bartholomeus Althauss Lutterbockens
Georgius Bestell de Plawens
Fr Wolfgangus Hammerschmidt
de egra ordinis fiij Augustini
Johannes Brugk de Grotenmuringk
Hyppolitus Meissler de Sandeburgk
Caspar Truller Salueldens
Johannes Schonfeldt Magd
Gaspar Lawer de Amelburgk
Marcus Arndt de Barbey
Guntherus Glogaw de Denstet
Blasius Lisske de Luckow
Erhardus Kissow de Stockaw
Sewaldus Weynmach de
Nurenberg

120

Sub Rectoratu Clari et Egregij viri dni Vdal-
rici Erbar Artium et Medicine Doctoris eximij et
Ordinarij in eadem, hij sunt intitulati Anno incar-
nationis domine Duodecimo supra Millesimum quinge-
tesimum, Per Estatem

Fridericus Friderici Ouesfelden
Haberstaden dioc. vlima die aprilis
Georgius Cratz de Berlin dioc.
Brandenburgen vlima aprilis
Vrbanus Greben de Krebin
Brandenburgen dioc. vlima aprilis
Franciscus Lehman de Soraua
Misnen dioc. vel aprilis
Martinus Reych de Luneburg ij may
Franciscus Graue de Lignitz
dioc. Vratislauien ij may
Johannes Voyth de Hamelburg
dioc. Herbipolen iij may
Johannes Masser de Zagnerick
dioc. Magnitinen vij may
Johannes Geisler de Lipsis
dioc. Magnitinen vij may
Petrus Hou de Aldenburg dioc.
Nuenburgen xv may
Andreas Weyss Vulden dioc.
Herbipolen xv may
Bartoldus Fulstein de Brun-
swick dioc. Hilden xv may
Wilhelmus de Buren dioc.
Monasterien xv may

Anthonius Hesse Nurenburgen
dioc. Bambergen xv may
Johannes Bere de Brunswick
dioc. Halberstaden xv may
Wernerus Michaelis de Sta-
dis Bremen dioc. xv may
Christophorus de Welchewitz
dioc. Misnen xvij may
Georius Schultz de Vnger-
stadt dioc. Herbipolen
Erasmus Stadtschreiber de
Warssa dioc. Plocen
Steffanus Geisman de Mock-
ern dioc. Brandenburgen
Caspar Bromst de Mellerstadt
dioc. Herbipolen xxvj may
Henricus Stackman de Brun-
swick Magister Liptzen
Johannes Lesse de Brunswick
Ludolffus Schulte de Brun-
swick dioc. Halberstaden
Michael Luffig de Freistorff
xxvij may

Urbanus Kesmatel de Presnitz
Wolffgangus Schirstett de Goitze
Brandenburgen dioc
Nicolaus Pencker Franckfordianus
Anthonianus
Johannes Trebitz de Beltitz Brand dioc
Conradus Kestner de Lobenstein
dioc Nuemburgen
Martinus Dube Altarista in Wittenberg
Hunerus de Sampelene dioc Halbst
Georgius Wangenheyn Magentinen dioc
Mathias Scheller de Remelt dioc
Halberstad xxiiii July
Martinus Hoffman de Koburg
Herbipolen dioc xxiiii July
Paulus Kelner Eyfordien dioc
Magentinen
Laurentius Gerhardi de Salvelt
Magentinen
Johannes Kirschan de Blanckenhay
Magentinen dioc
Mathias Schulten de Jurbock
dioc Brandenburgen
Marcus Ribe de Branslavia dioc
Caminen
Everhardus von der Thun Herbipo-
len dioc vi idus Augusti
Johannes Kelner Constantien civitat
Jacobus Mosser de Branslavia dioc
Caminen
Vitus Probst de Stendalia dioc Brand
Andreas Hubner de Meningen Her-
bipolen dioc

Jacobus Cingularius Aurimon-
tanus dioc Vratislaviensis
Sebastianus Cingularius Auri-
montanus
Conradus Franckfort de Mul-
hausen dioc Magentinen
Johannes Scherff de Her-
bipoli eiusd dioc
Johannes Fleyschack de Eslew-
wen
Michael Luss
Hieronimus Bappus de Veltkirch Curien dioc
Johannes Breinhart de Brunswick
Henricus Warckenstet Hilden dioc
Johannes Natheuch de Damitz
dioc Misnen
Georgius Schulten de Stendalia
dioc Halberstaden
Johannes Ubel de Eltina dioc
Herbipolen
Johannes Ersam de Koburg
Herbipolen xii octobris
Albertus Wayner de Monteregio
dioc Sambien xiii octobris
Johannes Bornslegel de Weys-
man Bambergen dioc
in vigilia Galli
Balthazar Fabri de Gleichan-
der Wyssen Herbipolen dioc
et h' in mense Mayo in ma-
triculam relatus deinde ppt
sua facinora die iouis nona
Septembris ad Paternos lares
remissus, et iuxta decretum

101

Dominorum Civitatem istam exivit non reversurus in biennio, tamen
quo spiritu ductus nescitur, die dominica que erat tercia Octobris, sero
clam reversus, et paratis insidiis, eundem Rectorem de cena euntem
(cum prius inraverat) cruce ferrea a tergo percussit ledendo ictu caput
eius unde die lune undecima eiusd mensis Octobris obiit, tandem prefatus
Balthazar deprehensus ppt hunc sua demerita publice in foro capi-
tis punitus fuit, cuius anima in christi dei opt. Max. [illegible]
Vitus q.

Hæc pagina ad annum 1510 referenda, vnde lubis odlo paginis

Subrectoratu magnifici et egregij dñi Conradi Kuning de stuckgardia arciū et utriusq; iuris doctoris Palatini In quorum decretalium vetera ordinaria tempore Anno dominj decimo supra millesimum quingentesimum a festo sancte Trinitatis gloriosi et Crucis vsq; ad festum sancti Stephani Infra Octauam Incipit Almi nostri Vniuersitatis Iuuentutis

Magnifica dñs dñs Melchior Comes de Mollingen et Baden =n Carinthie Superioris ecclie cathedralis argentinensis Et fe

Vdalricus Gödi de Kastelbarg arcium et Vtriusq; iuris doctor ecclie Basil Maguntin Herbipolen et Eistetten stolast sind et canonicus Et fe

Mgr philippus Melanchthon de Bretta Et cet

Mgr Christianus Adrianen de Gosteren

Joannes Frystedt Aldensis

Joannes Buchholt de Berlin

Henricus Alberi de Buema

Wolfhelmus Alberi de Buema

Wolfhelmus Eckardi de Buema

Gregorius Friderici de Buema

Rudolffus Theodorici de Buema

Eberhardus Pauli de Buema

Wolfgangus Hayda de Gemmingen

Joannes Fleischmann de Mulhausen

Erhardus Hayda de Gemmingen

Nicolaus Stumpf de Gemmingen

Gregorius Wertheri Huenfelden

Andreas Crispinus Hallensis

Joannes Kuny de Thomasperg

Marcus Arbogast de Radolfzell

Nicolaus Hubertal de Constancia

Hieronimus Casimiri de Huenfelden

Joannes Wolff de Tettenstein

Eberhardus Gross de Offenburg

Georgius Stentzinger de Stendel

Caspar de Trapp de Tegernsee

Georgius Alnan de Magdeburg

Stephanus Alnan Magdeburg

Georgius Lederer Hallensis

Jodocus Morlin

Arbogastus Stein Hispe

Joannes Stein Hispe de Fribergen

Jodocus Vertzin

Caspar Remchinger

Jodocus Von Rin

Nicolaus Meindlen de Costentz

Joannes Cothman de Buema

Joannes Solmstrick de Monasterio

Valentinus Magenbach de Colmarien

Michael Hamm de Nortlingen

Jacobus Hunter de Ettlingen

Cristoffer Schwendenry de Mulhausen

Donatus de Prado Hondrendorpius

Balthasar de Ochsenfurt

Laurentius Weiss de Hinterburg

Joannes Brunner de Ehrenbrecht

Vdalricus de Augustinis

Otto de bottmar — Hubel. Lüneburg

Michel am de friberga

Joannes Martini de czeil

Thomas de precyna

Bartholomeus de precyna

Wolffgangus eselburch de osthicz

Georgius pistoris de kemnicz

Baltasar molitoris saltwedel

Steffanus scheiding de dammendorff

Matheus gutterbock

Lucas lubischeim de sommefelt

Henricus bompart de dalem

Petrus machman de host

Wolffgangus ludenbergk

Georgius Butt de enga

Cristofferus vlisch de mersburg

Valentinus vom Tymmenn

Cristofferus wurm

Andreas Noringk de lemberg

Frater Joannes sandtgruber

Baltasar hass de norlingen

Joannes preiss

Fabianus wilhelm } de marienburgen

Georgius zercen

Thomas Santreger

Joannes Sternenberg

Johannes yserman de amelburg

Frater cristofferus pfuel religio

Sermus beate marie virginis

Conradus moss de neckarsulm

Joannes knochen hawer alnoldenn

Paul semelscheim de magdenburgk nom Juraunt q nia

Minor Ennis

Valentinus kricz de rochlicz

Joannes Calicz de czerbest

Mathias lenderich de czerbest

Gerhardus weisschusen de prema

Clemens starcz de yserbeck

Ambrosius pulman de repin

Andreas scheidt sprettinensis

Symon pfennig de dunneck

Georgius weber de walda

Henricus lap de horum

Andreas koler de aldenburg

Petrus sparsbrot de aldenburg

Symon kolen de aldenburgk

Henricus parth de hoffheim

Frater Joannes fogler de conventu montis regio amore dei Intitu

Frater Easparus Corumus de conventu alsueldenn amore dei

Frater petrus de alsueldenn amore dei

Ernestus schwartz

Joannes Matern de friburg

Jacobus kreich

Joannes stulteti de darheim

Franciscus Wart

~~Bipandus~~

Hr Augustinus Hanse d' gregorii
sancte Alexandrine 13 Nouē: Hr m gr

Caspar Drunderff plebs thy trūth
15 nouē: Hr v gr m ß

Wolffgangus Wolgemůt d' mich
mūis dioc Mūchē 20 Nouēbr
Hr v gr iij ß

Hr Andreas Hoffmeister monasterien Au
gustinianus 20 Nouēbr Hr iij gr

Jacobus Tebbecke de Brunßbg 23
nouēbr Hr v gr m ß

Christophorus Birgk de Jobem dioc
Aug 26 nouē: Hr v gr iij ß

Hr Conradus Hebel Nürnbergen 26
nouēbr
Hr Johannes Gemmel Nürtingen post
dis dedrem obo vj gr vj ß

Paulus Wolgemůt de Ebernburg
Vrauenmūnst dioc 21 nouē Hr
v gr m iij ß

Joachim Bottiger de Lengefeld Turen
burg Vnnerstē Franckforden
8 Decembr Hr quinq gr

Johannes Vuchsers de Grundelin dioc
Halberstadē 9 Dec: Hr v gr m ß

Johannes Arquerii de Grundelin 9 Dec
ß v gr m ß

Johannes Gemmer de nouemmūtum dioc
Herbipolen Burck Lippey 10 Dec:
Hr v gr m ß

Jūo Osterhofer de Aschaffenbg dioc
Bremen 11 Dec: Hr v gr m ß

Petrus Hunzer de Crumach Bam
bergen dioc 12 Dec Hr v gr m ß

Simon Doctor de Hebrecgē
dioc Mūsten 1 gemiacen
Hr v gr iij ß

Martinus de Schwerte Vorf
dioc Augustēn Hr v gr m ß
1 Ja

Martinus Pferbing de Grebingen
Spiren dioc 10 Jan: Hr
v gr iij ß

Johannes Lunzhan dioc
Herbipolen die 11 Januarij
Wirtzburgensis

Jacobus Molnarius de Corbon dioc
Verden 15 Jan Hr v gr m ß

Wolffgangus Penner de Cimer
bana dioc Nürnbergen 15 Ja
Hr v gr iij ß

Johannes Bäyer de Rosf
dioc Aystetten 15 Ja Hr v gr
hic in Lipsia promotus

Martinus Schultze de Brun
dioc Osnaburgen 20 Ja: Hr
v gr m ß

Petrus Huyen de Velbrach
Colonien dioc 21 Ja Hr v gr m ß

Jacobus Schultetz Weygarien
Spiren dioc v gr m ß 21 Ja

Andreas Schulthes de Nurn
berga dioc Bambergen
21 Ja.

Johannes Wessel de Ottenbeu
dioc Augusten 21 Ja Hr v gr m ß

Joachim Hirschberg dioc
Bremen 1 Febr: Hr v gr m ß

Wolffgangus Vickemvirt de Zwicka-
ua Nimburgen dioc 10 apr [illegible]

Johannes Kneler de Lichtenfels dioc
Bambergen 10 die Apr [illegible]

Laurentius Modell de Egra dioc
Ratispanen 13 apr [illegible]

Paulus Rode de Quedelburg dioc
Halberstaden 13 aprilis [illegible]

Liburgius Meldeknapp de Bruck
dioc Brand 14 apr [illegible]

Henricus Mollenberg Gossarien dioc
Hildesheimen 14 Aprilis [illegible]

Johannes Ellinck de Magdeburg 14 apr
[illegible]

Jeronimus Rau de Effelt dioc Herbi-
polen 15 apr [illegible]

Mathens Wilcken de Beltz Brand dioc
15 Aprilis [illegible]

Nicolaus Bonner de Jhenis Magn-
tinen dioc [illegible]

Johannes Gonlach de Lichtenfels
Bambergen dioc 15 apr [illegible]

Jacobus Khuß de Orta dioc Misnen
16 Aprilis [illegible]

Martinus Vberyn als Sprutte de
Cothatz dioc Misnen 16 apr [illegible]

Andreas Lauenburg filius hy
ciuitatis 17 aprilis [illegible]

Erasmus Bramberg de Auspach
dioc Herbipolen 18 aprilis [illegible]

Jeronimus Labun de Brau dioc
Caminen 18 aprilis [illegible]

Johannes Beckstadt de Vach dioc Magnt
20 apr [illegible]

Johannes Zuister de Kunigsp
dioc Magn 21 apr [illegible]

Egidius Rendenitz de Aldbrgk
Nimbergen dioc 21 apr
[illegible]

Johannes Valtsteyner de
Aldbrgk 21 apr [illegible]

Mathen Keil de Aldburg
Nimbergen dioc 23 apr [illegible]

Bernhardinus Brambalgk
hy ciuitatis filius 23 apr [illegible]

Mathias Dinci filius hy ciuitatis
23 apr [illegible]

Bartholomeus Wintz
de Stassfart dioc Halberstaden
24 apr [illegible]

Nicolaus Baumeister de Mol-
bach Herbipolen dioc vltima
aprilis [illegible]

Nicolaus Jauman de Torgau
Misnen dioc vltima apr [illegible]

Jos Schade monasterien ciuitatis
vltima aprilis [illegible]

101

Sub rectoratu Magistri Nicolai d'Amsdorff sacre theologie licentiati infrascripti ad Matriculam sunt recepti: anno dñi 1561 p estate

Johannes d'amsdorff ex Cisp
mensis dioc Spiren Maij

Georgius Burchmayr de landeshut
dioc Breslingen Spiren May

Anthonius de Werdt ex Saba
nobilis dioc Bragburg

Johannes aldendorff de Celle
dioc Verden 21 Maij

Andreas Wreper Brandeburg
mr 21 May

Bernhardus Lutter d'Dannenberg
Verden dioc 21 Maij

Wilhelmus Brefflender Ore
burgulen mr 21 maij

Johannes Wolff de Wormatia
21 maij

Wolffgangus de Bremgarten de Crea
nobilis dioc wirtenbergen 21 May

Nicolaus Kloppenstein d' Hoyerka
wirtenbergen dioc 21 May

Nebanus Brant de Gemingen
Halberstaden dioc 13 maij

Johannes Berthe Penalen mr
19 maij

Bernhardus Gebram de Hannebre
mr dioc 20 May

Cornelius Wolthen de Gremod
Halberstaden dioc 21 May

Liborius Koppenstein Halberstaden
mr ex pigrend no mr
ssen 10 d. spes sum et ad bis mm
22 maij

Christianus Wintzer Wittenberg
28 Maij

Sebastianus Arnoldi d'Brenberg
Tirolen dioc 28 Maij

Gerhardus Harsfelt de Zyburg
Colonien dioc 29 maij

Anthonius Harsfelt d'Zyburg
colonien dioc 29 Maij

Johannes Hubei de Lupnitz Ma
gontinen dioc 11 Junij

Martinus Lib de Plaschnitz Bregg
burgen dioc 3 Junij

Henricus Bregen de Hannebre
dioc Minden 4 Junij

Christophorus Gerdelig Lyfforesten
nan dioc Vratislavien 7 Junij

Caspar Ebersbergk de Wilmansdorff
dioc Vratislavien 7 Junij

Hermannus Herebard d'Brunswick
dioc Halberstaden 8 Junij

Christianus Grossbrecht de Mar
gedorff ppe Constantien dioc
9 Junij

Fridericus Wagener Bremen dioc
Aren Myre 12 Junij

Theodericus Meyer Bremen
mr 12 Junij

Gerhardus Wintzel Bremen
mr 12

Bernhardus Baumgartner de
Hombrug dioc Magunten 23 Junij

Henricus Swerter d'Querfurt
dioc Magdeburg 23 Junij

Henricus de Brinau d'Misnia
nobilis Misnen dioc 22 Junij

Nicolaus Geisler de Hanna Aren
sis Ecclesie Magunten dioc
28 Junij

Henricus Horn Dreuny Trever d'Bom
fridy Halberstaden 29 mr 5 July

Arnoldus Schonemarck de
Stedal Halberstaden dioc 5 July

Michael Doliator de Swerten Misnen
dioc 12 July

Andreas Hunydorff d' torgow
Dior Acen Magist
Colo: 19 July

Andreas Feinhuer de Jornarsch
Dior 20 July

Doctor artis medicine et eiusdem professor in hac Academia mortuus est Anno 1564 die Mensis Nouembris

Wolfhuer Sendt Norlingen dior
Augusten, 20 July

Petrus Gol d' Hoffstetten
Dior Magnitunen 22 July

Johannes Wolffig de Hoffstetten
Dior Magnitunen 22 July

Pancratz Pistoris de Wehn
Dior Magnitunen 22 July

Ambrosius Lenzner de Chamis
Dior Brandtenburg 27 July

Mathias Walther Wittenberg

Adam Augusti
Henrici de Wesa dior
magnitunen

Georgius Gregor de Brussel
Dior Magnitunen

Wolffgangus Volant de Hallis
Dior Herbipolen 13 August

Thomas Spindler d' Nouo Brandtenburg
Dior Hunolstein

Blasius Gomprecht d' Kunspergk
Dior Wesen

Thomas Bottig d' Hamberg dior
Bremen

Ludolphus Struckman de Wittingk
Dior Halberstat 28 Aug

Johannes Offeffin de Lubeck
Dior Augusten

Leonhardus Kneff d' Norlingen
Dior Augustenn

Nicolaus Zoppolt de Norlingen
Dior Augusten

Ludig Mar de Bludentz dior
Curien

Johannes Engelstetter d' Colmegk
Dior Herbipolen

Johannes ab Hus Lang de
Mumerhoffen Dior Wesen

Andreas Götz d' Glatbrunred
Dior Praugen

Joo Ochsner de Herbipol

Johannes Künigre d' Ehrman
Herbipolen dior

Johannes Woltz Herbipolen

Georgius Drescher de Ochsenfurt

Johannes Lindener de Magdeburg sacredos

Gregorius Hausser de Bludentz
Dior Curien

Gerardus Dot de Burgbrandt
Dior Norden

Johannes Berkman de Burgbrandt
Dior Norden

Johannes Gelman de Graffelfingen Dior Bamberg

Burchardy Groot de Brunnick
Dior Wesen

Laurentius Thymm d' Keyserstorff
Dior Krone

Christophorus Gruntzel de Pagnitzschen Dior

Matheus Schenngk d' Halberst
Dior Magnitunen

Gerdy Engrever d' Frideberg
Dior Magnitunen

Johannes Lauther Nuerbergen 73
Bamberg Dior 83

Et sub Decanatu prefati
Paulus Pruckau

Dortor et Studiosus Ob Rhetorio
modico mutuato post suu
obitu est restitus et a matricula
deletus

Sub Rectoratu Egregij et Vrisibilis viri dñi Matthei Pfeffhausen Norigen Artiū et Vtriusq; Iuris Doctoris Celeberrimi Gymnasij Wittembergen Collegiate et exempte Canonici et Scholastici Insticuerpti fidere Anotati Anno M D xxiij A festo Luce Euangeliste vsq; ad festū innocentum sancti Anno Decimoquarto

Albertus Dannebergk de Koisperg Bambergen Dioc vj octobris

Johannes Lendt de Grafenstayn Dioc Bambergen xxvij octobris

Fridericus Köbel de Grafenstayn Dioc Bambergen xxvij octobris

Fr Augustinus Pfeffer de Westede Dioc Colonien Eremitalis Gienensis Spinabergen Augustiniane xxix octo:

Andreas Erkenrot de Cirtis Dioc Eichstet vj nouembris

Urbanus Horman de Gessen Dioc Brandeburgen vj nouembr

Johannes Hartfisch de Weissbad Dioc Maguntinen vj nouembr

Caspar Ebner de Hantzath Dioc Constantien vj nouembris

Carolus Spigel de Neuenhausen Nuwenhoyen Dioc Ultrajecten nona nouembr

Alex Spigel de Neuenhausen minorennis Jnscripti postridie anno octaua nouembris

Simon Haubaier de Gwerkirna Dioc Frisingen Pleban Dedicationis Crossas nona nouembris

Johannes Neubeck de Kungsheim Maguntinen Dioc nona nouembr

Wernherus Bruel de Fluelfft Dioc Treuiren Pleban xij nouembr

Jacobus Hertzreuth de Weilheim Dioc Constantien xij nouembr

Matthias Schildau de Lebenwerde Dioc Misnen xij nouembr

Johannes Distelber de Nürenberga Dioc Bambergen xv nouembris

Johannes Grengebuch de Hymaria Dioc Maguntinen xvij nouembr

Nicolaus Camprichter de Lebenwerde Dioc Misnen xvij nouembr

Fabianus Graf de Brechten Dioc Misnen prima nouembr

Sebastianus Wagner de Ebersperg Dioc Maguntinen xxvij nouembr Pauper et sed mendicans

Benedictus Kuer de Baren Dioc Maguntinen secunda decembris

Simon Lemfre de Golsen Dioc Minden quinta decembris

Hermannus Under de Wardenck Dioc Padebornen

Paulus Wendeman de Basenk Dioc Maguntinen xxvij decembr

Ambrosius Fischer de Ebra Dioc Misnen prima Januarij familiis rogitus pauper et sed mendicans

Georgius Stark de Sulzfeld Dioc Herbipolen vij Januarij pauper et sed

Nicolaus Heinzsthing de Coldiz Misnen Dioc v Januarij pauper et sed mendicans

Laurentius Ebrest de Damen Dioc Caminen vj Januarij

Bartholomeus Hugo de Langenargen Constantien Dioc vij Januarij

Benedictus Vorstherman de Dunbek, presbyter Augustin. dioc. quinta January per dem notarium

Johannes Brecklin de Esling dioc. Constantien. quinta January

Gregorius Stremayr de Mugkhofen sexta January

Conradus de Schullenberg dioc. Brandenburg. septima January

Andreas Kistenbrecher de Kirchensels dioc. Bambergen. octava January

Wolfgangus Fabri de Gunsperg dioc. Augustin. octava January

Paulus Grabo de Hertzna dioc. Brandenburgen. secunda februarii

Benedictus Schulteti Bambergen. Verden. dioc. nona februarii

Thomas Wurst de Halle dioc. Herbipolen. octava februarii

Nicolaus Ottmarsdorff de Treptow dioc. Magdeburgen. quinta februarii

Sigismundus Reichenbach de Lobenicz dioc. Misnen. tertia februarii

Henricus de Emsbeck dioc. Verden. quinta februarii

Nicolaus Fischer de Schulkin dioc. Herbipolen. septima Marcii per dem notarium

Frater Cornelius Jacobi de Strengreg dioc. Traiectin. Archiepiscopatus Coloniensis, per dem dictum

Franciscus Blanckenfelder de Brelin dioc. Brandenburgen. nona Marcii

Venceslaus Teagan de Chorne vitz Burg Ires Pomeranie Stetin. diocesis, nona Marcii

Johannes Cori de Hoest dioc. Magunt. ordinis sancti Anthonii de observantia Marcii

Benedictus Cunhofer de Swerinitz Halberstat. Marcii

Martinus Heiz Wittenbergen. Marcii

Bartholomeus Emmen de Deventer Brandenburgen. dioc. Marcii

Ludovicus Lehmer Wittenbergen.

Johannes Brevis filius Capellani in Kurtzenbrecht dioc. Wirtzburgen. Marcii

Casparus Krafft de Ulsteben dioc. Magdeburgen. prima aprilis

Johannes Fischer de Arnsberg dioc. Patherbrunnen. vi aprilis

Jurgius Gerlin et Ambrosius filii dicti Wolfgangi Gerlin Alem. et Vlmensis Imperialium doctoris primi ordinarii Imperialis Camerae. x aprilis

Martinus Kurtzer de Brackwede dioc. Constantien. x aprilis

Johannes Sebastiani de Deventer dioc. Brandenburgen. xi aprilis

Henricus Gerardi de Salwerk Magdeburgen. dioc. xi aprilis, propter. per dem notarium

Johannes Salzmann de Stuffelstein dioc. Bambergen. xi aprilis

Andreas Gerke Calueri. Magdeburgen. dioc. xi aprilis

Frater Hermannus Crantz et frater Johannes Lungre Ordinis premonstratens. Cruciferi Lubicen. Brandenburgen. dioc. xiii aprilis

Simon Ohst Brandenburgen. xiii aprilis

Brenhardinus Lotz de Indebork Brandenburgen. dioc. xiii aprilis

Nicolaus Zenlich de Czerwick
dioc Magdeburgen xxiiij aprilis

Johannes Stapel Wittenbergen
xxiiij Aprilis

Jacobus Pauermeister de Wal-
lenstadt dioc Halbstadt xxiiij aprilis

Petrus Wilde de Pretin dioc
Misnen xxvj aprilis
Pauper. dedit iiij grossos

Petrus Heine de Afchers-
leuwen dioc Halbstadt
xxviij aprilis

Balthazar Plankenburg de
Quedelburg dioc Halberstaden
xxvij aprilis

Johannes Sutor de Wurtzen
dioc Constancien xxj aprilis

Ludolphus Steyn Hilden cuius
xxviij aprilis

Johannes Conradi de Wurf-
heym dioc Herbipolen xxix
aprilis

Jacobus Dham de Czeitz
Nuburgen dioc ij May

11 Balthazar Schultz de Zossen
Misnen dioc ij May

Urbanus Sneider de Delitzsch
Magdeburgen dioc

18

Anno nativitatis domini M.D. quarto decimo

Michael Eberhart de Ebnet
Diœc. Pragen.

Johannes Berchtart de Wi
mina Diœc. Magdeburg.

Theodericus Mühlen nobilis
Diœc. Bremen.

Johannes Nossen de Aldenostheim
Diœc. Mogunt.

Andreas Mauricij Brunsbergen. mun.

Andreas Pulmen Brunsbergen. mun.

Georgius Henrici Misnen. mun.

Sebastianus Resse de Freiberga Misn.
nen. Diœc.

Georgius de Brentheim Diœc.
Halberstaden.

Gerardus Cuffler de Elbingk
Diœc. Hellispergen.

Nicolaus Nether de Esseln Diœc.
Herbipolen.

Fr. Wernerus Jungk Augustini
anus Magdeburg. Diœc.

Georgius Calvin de Gdano
Diœc. Pomeranien.

Johannes Klow de Gdano Diœc.
Pomeranien. Diœc.

Thomas Annen de Aussen
Diœc. Salzpurgen.

Dionisius de Tuchenburk Brach
thusen Diœc.

Fr. Nicolaus Werner de Gruffelstein
Diœc. Bambergen.

Wolffgangus Dürrer de Gruffel
stein Diœc. Bambergen.

Casparus Todenhusse de Gosla
ria Diœc. Halberstaden.

Burchardus Glotter de Grunenhusen
Diœc.

Franciscus Rhüner de Hannover
Diœc. Minden. patricius

Michael Ettner de Wregen
berg Diœc. Bamberg.

Andreas Hedrein Hallstad mun.

Georgius Spiegel de Hetzelstorff
Diœc. Augusten.

Christophorus de Crux nobilis de
Brenhusen Misnen. Diœc.

Christophorus de Plenisch
Diœc. Merseburgen.

Michael Kunz de Kaufbeuren
Diœc. Brandenburgen.

Fr. Christianus Hirtzberger Augu
stinianus de gruenen Wald
berg Diœc. Misnen.

Johannes Flores de Hertzmanstet
ten Diœc.

Erasmus Mauricij Magdeburg.
mun.

Egidius Merlich de Calden mun.
nen. Diœc.

Egidius Gerstel

Johannes Grabich de Nürnberg
Diœc. Augusten.

Theodorus Grabich de Rastetstet
Diœc. Constantien.

Bernhardus Waltz de Elingk
Diœc. Lubicen.

Johannes Krüger de Esseln
Diœc. Herbipolen.

Joachim Calvus de Freiberga
Diœc. Misnen.

Fr. Jacobus Frosch Carmelita de
Cronach Bambergen. Diœc.
Theologiæ Baccal.

Hieronimus Christmann de Plauen
Dier Nurbergen

Balthasar Müller de Oberndorff
Dier Herbipolen

Johannes de Werdorff Dier
Nurbergen

Ortolfus de Furth Nobilis
Dier Herbipolen

Valtinus Gunther de Luchtenstein Nurberg Dier

Joachim Ortenhauser de Strasburg Dier Hallstad

Bregetus Zobel de Giebelstat
Dier Herbipolen

Ortolfus Lauterer de
Nurnberg Dier Nurnberg

Sebastianus Buchner de Nurnberg
Nurnberg Dier

Andreas Platz de Dessen Dier
Brandenburgen

Johannes Ludowici Fugger de Fil
burgen Dier Constantzen

Fr Petrus Dathenus de Ypern Ord
Augustiniany Dier Brandenburg

Laurentius Surius de Lubeck
Dier Herbipolen

Jacobus Rauch de Herbipol Magister

Dionysius Gerstner de Ingolstadt
Dier Wirtzburg

Paulus Meier de Ingolstadt
Dier Wirtzburg

Wolffgangus Hüter de Fri
burgen Dier Wirtzburg

Henricus Lutzer de Oschatz
Dier Wirtzburg

Henricus Dreyer Bremer Dioc

Johannes Apffelbeck de Kirchpaun

Andreas Berchem de Brunck Brandenburg Dio

Petrus Cremer de Oberkirch
Lubingen Dior

Hieronimus Brunn de Stetl
Dier Herbipolen

Johannes Christian de Pfarr
Dier Herbipolen

Johannes Adelfelt de Oberwesel
Dier Trever

Petrus Wolff de Aldenburgk
Dier Nurnbergen

Paulus Wolff de Aldenburg Dior
Nurnbergen

Adolarius Wulffhardy de Kaf
fitzungen dior Constantzen

Albanus Wulffhardy de Kaffitzen
dioc Constantzen

Johannes Oeppel de Vrendingen
Dier Augustinen

Jacobus Oeppel de Vrendingen dior
augustinen

Josephus Weingarten de Ertzinge
Dier Constantzen

Andreas Wetzig de Asama
Dior Hallbrestaden

Custos Fürstenzell Wiger Passau
fridenzell oder Dier Lubitzen

Johannes Modelin Wüsterau Pata

Petrus de Alemannis Dier Verden

Fr Albertus Sundrici Augustiniany
de Embrick

Wernerus Geselen de Lutter
burck dior Brandenburgen

Lucas Werman de Zwickau
Nunburgen dioc
Joachim Moller de Amburg
dioc Bremen
Henricus Gurwick de Zell
hilden dioc
Georgius Gundt de Labingen
dioc Augustin
Jacobus Wurhman de Carol
stadt dioc Herbipolen
Steffanus Steinecatoris
Brandeburgen dioc
116

Sub Rectoratu Magistri Georgij Thum Grossensteinen[sis] Anno dñi 1514 a festo Luce vsq[ue] ad festum Sanctorum Philippi et Jacobi infrascripti Vniuersitati esse inscripti

Illustris Princeps et Dns Dns Wolffgangus Comes Palatinus Rheni Bauarie Dux Inferioris ordinarius Cancellarius Herbipolen Augustens Spiren Argentinen Augustinen Tunen Frising Patauien Ratisponen Monasterien Hildesien Curien Metten Eistetten Brixinen Gurcken Lauentinen Seccouien Gymnasij Maguntini Moderatores Fundatores et Conservatores

Jacobus Spenler de Ouerlaten Phie Magister Heydelbergen

Dr Minores confratres ordinis Sancti Augustini in Collegio ibidem residentes

Petrus Bruno de Schemnitz Strigonien Cleric Constantien Diocesis Decretorum Doctor

Petrus Dorp de Brandenburg familiaris et Maguntinen dior

Valentinus Hilchin de Crum Brandeburg dior 19 Octobr

Johannes de Creyendorff in Krum Maguntinen dior 20 Octobr

Bartholomeus Krug de Berg Pleben dior 20 Octobris

Vitus Thum de Czwerkaw Nurnberg dior 20 Octobris

Petrus Persth de Watterham Vltrajecten dior 23 Octobr

Anthonius Appelman de Bergen Frisen dior Halberstaden 2 nouembr

Martinus Lork de Newdelberg Halberstaden dior 3 nouembr

Joachim Ott de Czwerkaw Nurnbergen dior 9 nouembr

Bartholomeus Pfeffer de Kulbis Magdeburgen dior 9 nouembr

Johannes Ludemus de Wolhusen dior Maguntinen 11 nouembr

Franciscus Gedener de Lucka Misnen dior 1 nouembr

Conradus Heuin de Wessen Bambergen dior 8 nouembr

Matheus Lorentz de Calbe Magdeburgen dior 8 nouembr

Matheus Hepp de Orlen Magdeburgen dior 8 nouembr

Frater Christophorus Leytores de Luterthusen Ordis Sancti Marie Carmelitarum Coloniens 15 nouembr

Georgius Coseritz de Postkow Wratislauien dior 15 nouembr

Clemens de Dessow in Gressener 18 nouembr

Gregorius Gunder de Wordenberg Ordinis Magister Colonien Carthusien dior 20 nouembris

Frater Johannes Petri de Lippia Augustinianus dior Colonien 22 nouembr

Georgius Dreuschen de Sommerfelden dior Misnen 25 nouembr

Cyriacus Goeler Magistri Ciuis 25 nouembr

Paulus Lepzig de Gleben
non dior 25 novembr

Nicolaus Pfarrer de Lurtin
non dior 22nd der Novembr

Dodo Czibitzmann de Waldrebon
dior transiten 1 Decembr

Jodocus Rode de Quitzsche herbipolen
dior 3 Decembr

Georgius Wenzel de Lanzendorff
dior hierlitzgen 5 Decembr

Joachim Krosse de Lupin Hubel
burgen dior 9 Decembr

Lambertus Wildenpfennigen
de Lurtin monsterg dior 13 Dece:

Melchior Leger de Altendorff
dior Constantzen 20 Decembr

Leonhardus Colle de Lupchen dior Aus
purgen 1 Januarij

Alexander de Brunenhoven in
Golza dior monsterg 2 Janu

Johannes Keutler Culmen dior
Constantzen 8 Januarij

Felix Fritz de Lupzig Merseburg
dior 25 Januarij

Marcus Georg de Bambergen
25 Januarij

Ehrenfridus Fritz de Marxdorff
Constantzen dior 26 Januarij

Marcus Funck de Ischerben
magdeburg dior 1 Februa:

Gregorius Hermann de Kirchayn
dior monsterg 21 Februa:

Gregorius Furer de Czeitz
vir Marcij Nürbergen dior

Jodocus Doppfferer de Czwickaw
9 Marcij Nürbergen dior

Ehrenfridus Grün de Wellerstadt
herbipo: dior 13 Marcij

Martinus Fabri de Berglingen
herbipo: dior 18 Marcij

Anthonius Ostendorp de Bretzen dior
Brand 15 Marcij

Nicolaus Fessel de Kreglingen herbi:
dior 18 Marcij

Ehrenfridus Zwerchbuch de Ellwang
brelspurgen dior 20 Marcij

Jorgius Borneus Leppmen Hanck
burgen dior 29 Marcij

Conradus Gos de Crentzer Magd
burg dior Prima Aprel

Balthazar Burck de Coburg herbi: dior
2 Aprel

Petrus Leuwenburg de Aussig Bengen
dior 3 Aprel

Nicolaus Maurer de Coburg herbi:
dior 15 Apl

Jodocus Oldenkop de Hildensheym
dior 16 Aprel

Franciscus Ehrenman ordis Fratrum
Cruciferorum Conventus Gratie dei
Magdeburgen dior 15 Aprel

Sebastianus Fabri Wertenburgen
Brand dior 18 Aprel

Wolffgangus Weygelyn de Weissenhorn
Augustin dior 18 Aprel

Symon Hugonis de Dunsto Brab
lantz dior 18 Aprel

Germanus Capo Margenpurgen
Zessenbergen dior 18 Aprel

Laurentius Breiter Margenpurgen
Zessenbergen dior 18 Aprel

Ludovicus Marbij de Bergen Mistag
dior 19 Aprel

Dns Christianus Jodichen de Inderbort
Brand dior 23 Aprel

Nicolaus Filipke de Glogonia Minor
Franckenstein dior 23 Aprel

Wernherus Heynsdorff de Pelitz
Brandb. diōc. 23 Aprilis

Bernhardus Heynsdorff de Pelitz
Brandb. diōc. 23 Aprilis

Balthasar Plümpfedam de Pelitz
Brandb. diōc. 23 Aprilis

Jourdan Fabri de Kreutz Chunelbergen
diōc. 24 aprilis

Michael Kam de Gagarna diōc.
Misnen. 24 Aprilis

Johannes Tessegau Magdeburgen. mūn.
24 Aprilis

Andreas Thomas de Chemnitz Brandb.
diōc. 24 Aprilis

Antonius Dersse de Hallis Magdeburgen. diōc. 24 Aprilis

Bartholomeus Henrici de Nauen
Brandb. diōc. 24 Aprilis

Wolffgangus Cromii de Osterwick
Misnen. diōc. 24 aprilis

Petrus Brudehr de Cyrssen Brandb.
diōc. 25 Aprilis

Christianus Krossemann de Cellis
Hildesh. diōc. 25 Aprilis

Johannes Bolt de Cellis Hildesh. diōc.
25 Aprilis

Conradus Lieb Hanoverensis
Mogunt. diōc. 25 Aprilis

Jacobus Wirthen Remensis Hildesh.
diōc. 25 Aprilis

Hermannus Scheidis de Waldenberg
diōc. Wratislavien. 25 Aprilis

Wolffgangus Colditz de Aldenburg
diōc. Wratislavien. 25 Aprilis

Theodericus Wyge Hildesh. mūn. 26 Aprilis

Joachim Clemen de Stein Camin.
diōc. 27 Aprilis

Theodericus Wurster de Bromberg
diōc. Brandb. 27 Aprilis

Johannes Podager de Hallenstein
Magd. diōc. 27 Aprilis

Ludolphus Brenneus de Lunenburg
Verden. diōc. 27 Aprilis

Jacobus Wallenstreym de Lunenburg
Verden. diōc. 27 Aprilis

Walbertus Bethen de Vollenhoe
Traiecten. diōc. 28 Aprilis

Martinus Rebsamen de Brevnitz
diōc. Misnen. 28 aprilis

Martinus Clopsen de Camen
Misnen. diōc. 29 Aprilis

Johannes Hirz Wirtenbergen.
Brandb. diōc. 29 Aprilis

Wolffgangus Hirz de Ruffelsheym
Bambergen. diōc. Vltā Aphis

Laurentius Kruss de Lubio Cameracen.
diōc. vlt. Aprilis

Johannes Stubs de Gabrielis Kessenbregen. diōc. vlt. Aprilis

Symon Stubs de Gabrielis Kessenbregen. diōc. vlt. Aprilis

Magnus Mauer de Brezgow
Magd. diōc. vlt. Aprilis

Andreas Gensfels de Wesseln
diōc. Herbipolen. vlt. Aprilis

Conradus Hubener de Hergershusen
Herbipolen. diōc. vltā Aprilis

Hic rectoratu cessit

91

Johannes Tanau Magdeburgen. mūn.
in die Januarii, et Johannes Heluer
de Constantia 23 Februarii, qui
nūlli plures ppōnen. et crossus fuit
fuerunt relegati ad parentes suos
quousq. domū a Dns Rector
maioribus et alijs omnes suum
repraesentantibus, abiuissent

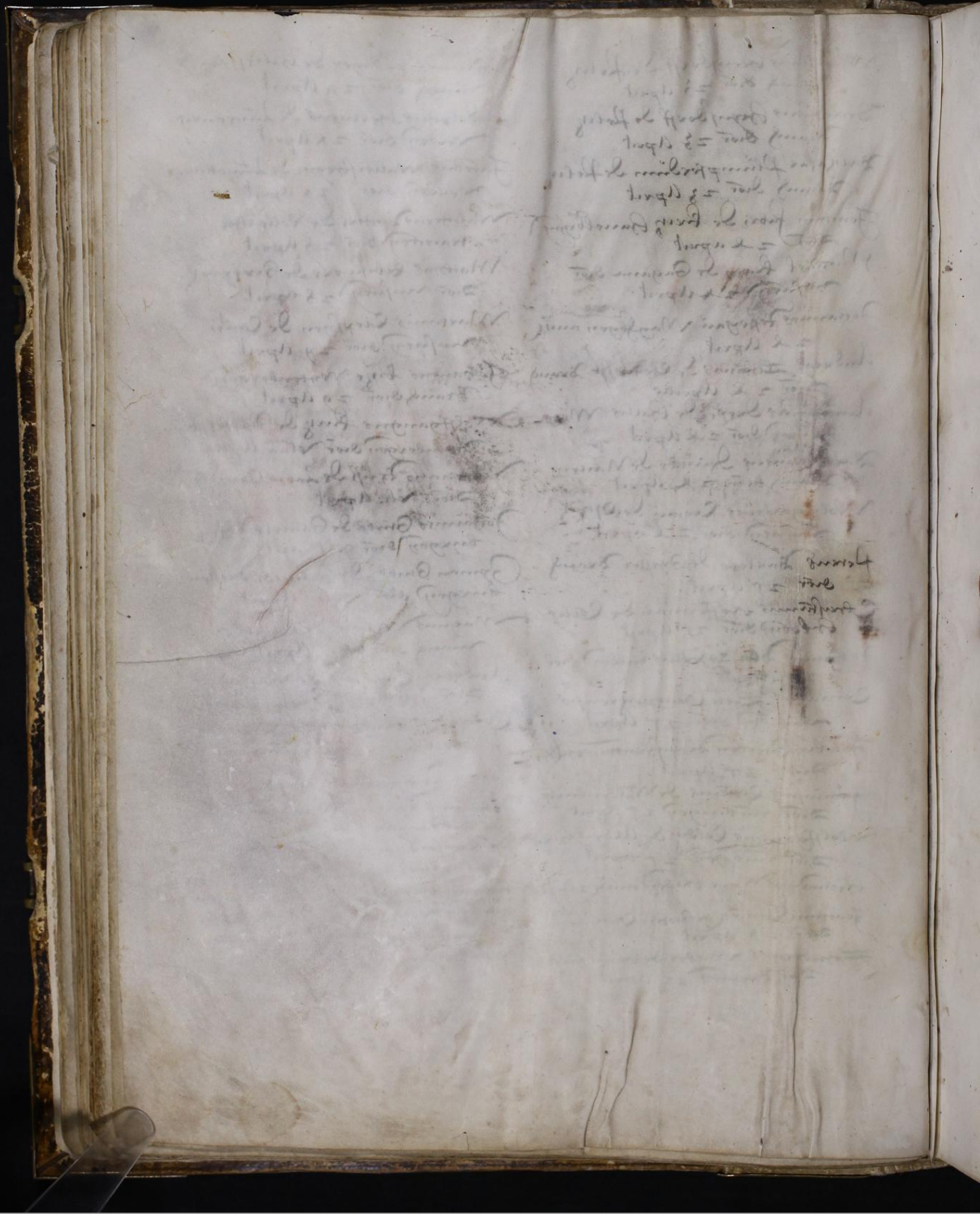



Universitäts- und Landesbibliothek
Sachsen-Anhalt

Sub Illustrissimo principe ac domino domino Guolffgango Comite Palatino Reni, Vtriusq Bauarie duce etc Insignium ecclesiarum Cathedralium Herbipolensis Augustensis, Spirensis necnon Argentinensis canonico Vniuersitatis nostre Wittenbergensis Rectore magnificentissimo, Domino nostro gratiosissimo Infra stripti in album vniuersitatis nostre sunt relati Anno a reconciliata salute millesimoquingentesimodecimoquinto per estiualem mutationem a Philippi vsq ad Luce euangeliste festum etc

Nobilis et generosus dus Bernhardus Comes de Eberstein Insignium Ecclesiarum Reuerendi et argentinen Canonicus dignissimus

Nobilis et Generosus dus Vdalricus Comes de Regenstein dus in Blanckenburg

Eckardus Milde Iuris Vtriusq Bacc olim Magdeburgen Cancellarius

Georgius de Masbach Canonicus Herbipolen

Alexander de Osten dioc Caminen

Johannes Brucker Brixinen ciuit

Georgius Pesolt de Wunsadel dioc ratisponen prima Maij

Johannes Olit de Stetin Caminen dioc 4 Maij

Valentinus Heideman de Gubben Misnen dioc 5 Maij

Joannes Valckenhagen de Boswalck Caminen dioc 5 Maij

Balthazar Burner de Ihenis Magd dioc 6 Maij

Jacobus Schondermarck Stendalien halberstaden dioc 7 Maij

Valentinus Pepper de Schenck dioc halberstaden 7 Maij

Wolffgangus Buscholt de Plauen Nuburgen dioc 8 Maij

Andreas Gerhart de Smollis Nuburgen dioc 8 Maij

Christophorus Kachelmus Cronnenburgen Magu dioc 8 Maij

Balthazar Reffelt de Nauhen Brandeburg dioc 9 Maij

Franciscus Guntheri Northusen Magunten dioc 13 Maij

Joachim Kretzmar de Birren Misnen dioc 14 Maij

Johannes Hennick Zellen hild dioc 14 Maij

Petrus Bentter de Liebenwerda
ann. Dior 15 May

Georgius Ortelij Hallen. Magd.
Dior 16 May

Laurentius Brotauff de Frankenstein Dior Wratislav. 18 May

Henricus Crawade Cremis
Dioces. 18 May

Leonhardus Hegeffner de Berneburg Dior 20 May

Matheus Baumbrüer de Halin
Dior Magdeb. 22 May

M. Jodocus Cöln de Gremersberg
Dioces. scripsit de Prag. Mense
23 May

Theodericus Steinit de Brem
Dior Verden. 23 May

Bartholomeus Polyt Nördlingen
Dior Augusten. 25 May

Arnoldus Kirchheymbrem
Frantzen. Herbipol. Dior 28 May

Georgius Petzler de Hirschperg
Dior Herbipolen. 1 Junij

Petrus Crevs de Meyenburg
Bamberg. Dior 6 Junij

Arnoldus Brest Osnabrugen. Dioc.
9 Junij

Johannes Lork de Brandenburg 9 Junij

Johannes Pinel de Prenzlau
Camin. Dior 9 Junij

Fridericus Adam de Kirchhain
monasterien. Dior 9 Junij

Johannes Cosmus Eysenacen.
Magdeburg. Dior

Wolffgangus Zeigler de Tudenberg Pragen. Dioc. Dior 10 Junij

Joannes Milde Hallen. Magd. Dior
11 Junij

Gerhardus Greve de Emelius Magd.
Dior 11 Junij

Georgius Preuner de Werffen
Salzpurgen. Dior 12 Junij

Marcellus Lorenti de Dessau
Magd. Dior 14 Junij. ob
petitionem non Inscriptus

Christianus Lengkes de Northusen Magunt. Dior 18 Junij

Ludolphus Swabe de Luchtenfelde
Bamberg. Dior 21 Junij

M. Jodocus Schober Herzogenbuschen.
Dior Herbipolen. Augustinian.
22 Junij

Bernhardus Pharetius Dior Mannutien. 22 Junij

M. Leonhardus Colerus Dioces. Misnen. monasterien. de Grim. Dior
23 Junij

Gerhardus Cuban Hannelbuchen.
Dior Bremen. 23 Junij

Nicolaus Hermerk de Gandersheym
Hildesien. Dior 23 Junij

Johannes Buckel de Ramsthal
Dior Herbipolen. alt. Dr.

Vitus Hoffman de Volkerts Dior
Herbipo. 2 Julij

Balthazar Voss de Aldenburg
Dior Constantien. 6 Julij

Vdalricus Leo de Hungerschütz
Hulberstadt dior 1 July
Andreas Richter de Borchyn dior
Braundenburgen 1 July
Leonhardus Trainer de aussfluss
Christophorus Isenbrant minen dior
3 July
Paulus Hoss de Ostheitz Misner dior
3 July, ob pureum nomen
Wolffgangus Lympel de Aussig
dior Pretznitz 10 July
Cristus Bossler de Rosenthal Magd
burg dior 14 July
Georgius Mur de Hirschperg
dior Bernau 25 July
fr Laurentius Gussen de Preus
augustiniany, pictat in
anno dressen Newstadt dior
26 July
fr Joannes Mudrus Augustiniany
pictat d anno dressen 26 July
fr Joannes Kussmul Cassellen
Augusti: Eystetten pictat
magd burg dior 26 July
Melchior Gussen de Oelsnitz
dior Misny 26 July
Thomas Dressner Wirtenbergen
dior Brunck, ob pureman
nen pein meine
Thomas Marchael de Lemig
dior Heinbipolen
Melchior de Kreitzen Nobilis
Nurnbergen dior 2 August
Johannes Kreitzen de Curia
Nurnbergen dior 2 augus
fr Matheus Offterdinger Augusten
dior Braundenburgen 4 August

Gerhardus Musslaer de Kamelly
dior Magnetburgen
Cucalus Zeysler de Langenswal
burch Magdeburgen dior
Clemens Abstorff de Grebo dior
Braundenburgen 21 August
Lubertus Braunsdorff de Jobrun
dior Magdeburgen 21 August
Jacobus Metzker de Mindelbergen
dior Augustam 22 August
Gallus Burger de Bolitz dior
Braundenburgen 31 August
Alexander Magnus fulck de Danzke
Posnien dior
Vitus Kolner de Wilpreg Oppeln
dior
fr Nicolaus Hilderesh Cucuelen ex
antiqui Nurnbergen 1 Septe:
fr Hermingus Golsmidt ex quon
Lucens
Petrus Dubi de Porta Col, dior
Hulberstadt Augustian
Balthazar Gorth
Petrus Isenberg
Joannes Lorkius
Thomas Sterler
de Halle Magd dior
3 Septembr
Johannes Orlich
Leonhardus Neuberck
de Hafeli Herbipo dior
1° Septembr
Georgius de Werdorf Misny dior
nobilis 13 Septembris
Christophorus Vizenhuzen dior
Hulberstadt Nobilis
Conradus Glesser Kamelly dior Mers
18 Septembr

Anthonius Müller de Lich dioc
magdtmen 18 Septe:
Bertoldus Hünervoyth de Rossen-
burg dioc Baderbern 19 Septembr
Johannes Werbick de Interbock
dioc Brandbrgen 25 Septe
Balthazar Dobritz de Litzk dioc
Brandbrg 25 Septem
Georgius Bornstedt de Lingstedt
dioc Caminen 25 Sep
Mathens Brant de Hermersdorff
dioc Caminen 25 Sep
Lucas Schot Franckfordens dioc
magdtmen 6 octobr
Joannes Cleuderer Magdtmen
cuius 6 octo:
Theodoricus Mayer de Ham-
burg Bremen dioc 8 Octo
Marquardus Rode Rostockzen
Suerinen dioc 8 Octo:
Simon Hoyer de Kemberg
dioc Magdbrgen 9 octob:
Widekindus Delinghussen de
Embeck dioc Magd 10 Octo
Cristophorus Reinholt de Leu-
trumberg dioc Magd
fr Nicolaus Furscher Conventus Mor-
staten dioc Herbi: Augustinus
fr Casperus Cusos, Lipsiensis
Conventus dioc Colonien Augustinus
Mathias Gunther de Lesnitz dioc
Nemburgen
Georgius Brest Hallen, Magd
dioc

Melchior Stybitz de Poloslauta
dioc Vratislamen
fr Joannes Daschenberg Conventus
Kuspzen Caminen dioc
Joannes Lupinus Rosbachius
magdtmen dioc
Balthazar Sanger Czwickamen
Nemburgen dioc
Petrus Culitz de Michwede
Misnen dioc appodiatarius hg rc
Joannes Geuth de Grunen-
berg Vratislamen dioc
Joannes Menchart de Pirnis
Misnen dioc
Christophorus de Gelhorn
dioc Vratislamen
Mathens Last e Caminen dioc
Clemens Grunberg de Crussen
Vratislamen dioc
Wolffgangus de Stempesch
Misnen dioc
Martinus Meitzing de Strelen
dioc Misnen
Johannes Schubart Glogo-
men, Vratislamen dioc
Bartholomeus Wolff
Andreas Höffler } Wittenb-
Hennings gen

123



Universitäts- und Landesbibliothek
Sachsen-Anhalt



Universitäts- und Landesbibliothek
Sachsen-Anhalt

Sub Magnifico Magistratu Nobilis et Generosi dñi Bernhardi Comitis de Eberstein et Anno dñi 1515 in mutationis hyemali inscripti in matriculā sunt infrascripti.

Theodericus Kreutz de Hohenwald 1 Nouembris

Jacobus Colender de wernigerode Numburgen dioc

Petrus de Brendorp colonien dioc

Joannes Rosia de Osterwitz Misnen dioc 1 Nouēm:

Johannes Wolgkmann Lubucen Vratislauien dioc 2 Nouēb

Erasmus Günther de Odern dioc Misnen 3 Nouēb

fr Johannes Hemerici ordis Predicatorū Magdeburgen conuentus

fr Jos Lange ordis Minorum de observantia
fr Theodericus pistor

Sebastianus Hesseler de Torgau Misnen dioc

Joannes Heidemann de Halle dioc Magdeburgen

Hieronymus Michael Lunger Minden Halberstad dioc

Hieronymus Wildener de Marckburg Magdeburgen dioc

Wolffgangus Seberger Monacen dioc Frisingen

Paulus Seberger Monacen dioc Frisingen

Valentinus Brenbeter de Klingenberg Herbipolen dioc Brandenburgen

Anthonius Tischer de Dessow Brandenburgen dioc

Symon Theodericus de Budissin Misnen dioc

Laurentius Schmidt de Budissin Misnen dioc

Nicolaus Montzenrode de Quantz Misnen dioc

Hieronimus Theodericus de Bitterfeld Misnen dioc ex dimissione sui non intrauit

fr Sebastianus Pirckheimer Coloniensis de Nurenberg

Jos Segener de Munstelt Halberstaden dioc

Lucianus Matthias de Hohlenitz dioc Numburgen

Johannes Rehm de Budissen dioc Misnen

Jacobus engelschalck de Olsnitz dioc Numburgen

Johannes Epp de Lunstet Herbipolen dioc

Henricus de Moschwitz de Pilo dioc Misnen

Burckhart de Treutenburg et Limpurch dioc Misnen

Johannes Pinnerich de Hertsbrock dioc Halberstaden

Blasius Quirers de Frestenwald dioc Lubucen

Burcholomeus Dri de Lucka Plb dioc Misnen

Jodocus Wirt de Wida dioc Numburgen

Jacobus Helmestreff de grossen Gruben Nobilis Misnen dioc

Thomas Pinrode de Dessow Plb Halberstaden dioc

Nicolaus Lewenich de Gotha dioc Herbipolen

Joannes Ruch de Glogovia
dioc. Vratislaviensis

Johannes Burckewitz de Glo-
govia dioc. Vratislaviensis

Valentinus Meyss de Gera
dioc. Nuenburgensis

Gregorius Jencke de Sund-
berg dioc. Misnensis

Severinus Weyss de Brandis
Merseburgensis dioc.

Ambrosius Schulteti de Blanck-
enseh Brandeburg. dioc.

Dus Mathias Meyher Vtriusque
Juris doctor Ecclesiarum Hilden
et Bte Marie Erfordien
Canonicus

Georgius Körner de Delitzsch
Magdeburgensis dioc.

Laurentius Orbitz de Paswaldigk
dioc. Caminensis

Conradus Blum de Hannover
dioc. Minden

Georgius Freiberg de Berlyn
Brandeburg. dioc.

Chilianus Heus de Veltkirchen
Curiensis dioc.

Thomas Schulteti de Blancken-
seh dioc. Brandeburgensis

Balthazar Rossa de Interbock
dioc. Brandeburgensis

Nicolaus Reynholt de Cranach
dioc. Bambergensis

Jacobus Neuman de Jessen
Brandeburg. dioc.

Mauricius Schuman de Tauch
Merseburgensis dioc.

Andreas Hertzer de Lobensteyn

Gregorius Kuen de Sundbergk
dioc. Misnensis

Laurentius Schulteti de Nothstain
Brandeburg. dioc.

Fridericus Gattegast de Jessen
Fbr. Brandeburgensis dioc.

Johannes Mehtzsch de Torgau
Misnensis dioc.

Hippolitus Symler Durlachensis
Spiren. dioc.

Conradus Hunck de Trebyn
Brandeburgensis dioc.

Petrus Otterstedt de Berlyn
dioc. Brandeburgensis

Cyriacus Escholtz de Britze-
nau dioc. Brandeburgensis

Ambrosius Möller de Britze-
nau dioc. Brandeburgensis

Conradus Vitbritzen de Britz-
nau dioc. Brand.

Bartholomeus Fleischer de
Melberg dioc. Misnensis

Georius Flauss de Trebyn
dioc. Brandeburgensis

Jacobus Hubener de Soravia
dioc. Misnensis

Johannes Schentzlich de Bo-
leslavia dioc. Vratislaviensis

Conradus Reichenbach de
Czirckavia dioc. Nuenburgensis

Johannes Wentz de Gandersheim
dioc. Hildensheymen

Fridericus Molatoris de Bisch-
offsheym dioc. Magnutinen

Heydericus Rewgeke de Brechen
dioc. Treueren

Oswaldus Vlyn de Rauenspurg
dioc. Constan

Vitus Vlyn de Rauenspurg
dioc. Constan

Symon Hageman de Rauens-
purgk dioc. Constan

Conradus Steffan de Ihenis
dioc. Magnutinen

Gallus Schulten de Britzenau
dioc. Brandbergen

Johannes Sneid de Esleby
baccalarius Liptzen dioc. Halbstad

Henningus Bruck ex Brun-
swigk dioc. Hilden

Bartoldus Laffert
Henricus Durigke } ex Brun-
swigk
Fridericus Durigke

Franciscus Gebart de Czanis
dioc. Brandbergen

Otto Trunckenbrot de Lind dioc.
Herbipolen

Petrus Brasko Lincopen
ciuitatis ex Suecia

Caspar Nymeck Wittenbergen
ex defectu etatis nondum iuraui

Frater Nicolaus Marten
Conuentus Magdeburgen
Augustinianus

Bonauentura Wittenau
de Reppyn dioc. Hauelbergen

Wolffgangus de Czigelheym
ex Lyffenfordt apud
Botislauiam dioc. Misnen

Wenceslaus Emmen de
Interboch dioc. Brandburg

Johannes Rub de Blabeier
Constan dioc.

Balthazar Ruffer de Fulda
dioc. Herbipolen

Henricus Ackerhans de
Fulda

Martinus Snap de Neusses
dioc. Bambergen

95

Actum anno 1516

Universitäts- und Landesbibliothek
Sachsen-Anhalt

Filius, caspar Vdalricus, Inclyti & Generosi Vlrici
a Reinsteni, & DNI in Blanckenburgk huius Magnifici
Rectoris, quoq Rector huius Celeberrimae Academiae
electus est 1 Die LVCÆ Anno Dni 1553



Universitäts- und Landesbibliothek
Sachsen-Anhalt

Sub magnifico Magistratu Nobilis et generosi domini Udalrici Comitis de Reinstein Et domini in Plangkenburgk Anno dni xv^c decimosexto in mutatione estiuali infrascripti in matriculam sunt Relati

Henricus Lortz de milstritz Misnensis dioc in die inuentionis sancte crucis intitulatus Anno etc xvi
Iohannes de müschwitz eisdem die & anno intitulatus eiusdem dioc
Lucas witenkopff de saltzwedel verdensis diocesis
Conradus philippi de egra Ratispanen dioc dedit v gr
Georgius zcange Brandeb dioc de zcana
Iohannes Moller de Lubeca
Iacobus esich de rauensburg Constantiensis dioc
Matheus ratzenberger de Wangen Constan dio
Crispianus metzcelt de wangen eiusdem dio
Georgius bainder de Memigen eiusdem dioc
Georgius Kritz de Bodenstain bambergen dioc
Guolffgangus Reuter Cygneus dioc Numburgen
Paulus Sculteti de magdeburg dioc Magdeburgen
Michael robel de egin pataviensis dioc

Alexius lobes de Ninick Brandeb dio
Iohannes fünt de Brunswick halber dio
Adrianus Krüger de Bernau Brand dioc presbiter
Andreas Raschün de Spando Bran dio
Martinus Raibolt de Dantzk Vlatislauien dioc
Iacobus Rano ex Datio Vionen dioc
Nicolaus Eckel de Selmitz Misnen dio
Matheus Luck de Smölten Nuburgen dio
Iohannes Hausknecht de Marktorff dioc constan propter deum
Martinus Kraus presbiter de Bodenstain Bambergen dioc
Iohannes Chuden de saltzwedel verden dioc
Venceslaus püsthman de Leysnick Misnen dioc
Martinus Spiess de Margkdorf Constan dio gratis intitul est
Matheus Kunig de acken Magdeburgen dio dedit iij gr
Cristoferus de Betzstbitz Licentiatus VI Romanus dioc Misnen
Baldassar Mertz de felden Herbipol dioc
Georgius Fleisther de Lug Ratisbon dio
Iohannes Ratlaw ex halsatia Lubecen dio
Henricus pehr nobilitaris verden dio
Iodocus Iacobi de Lubeca

Anthonius Resentlaw ex Holsatia cytmensis dioc
Johannes dict de Datta Rastadey dio
Laurentius Eisbene
Onofrius Rot de Feldkirch Curien dio
Guolfgangus Marschalk de Biberstein Mysney dioc
Guolfgangus Stübler de Novo foro dioc Aistatn dioc
Paulus Setzer de Osthey Mysn dio
Bernhardus Rucker de Langenschwabach Maguntincy dioc
Andreas Dham de Freiberga dioc Mysney
Conradus de Hantstein nobilis dioc maguntincy
Albertus Moller de Brems dioc. mysney
Philippus Castner de Dorndorf
Frater Johannes hac ordis carm. Nürnberg dio
Frat Sixtus Mand ordis carmelitarum Bambergey dio. grad.
Gwolfgangus Krebsbach Cygneus dioc Numbergey
Jacobus thonnerer de Grunerburg Vratislauey dioc
Henricus Remerkenbrot de Eistetter Herbipol. dio.
Melchior Casselin de Ginzburg augustey dio.
Petrus Nicberlin de Lindaw dioc Constancy
Dyro de Handstein ex Sthevetn dio. Limpurgensis
Johannes wolfgang Numbergen dio
Olaus Phase ex Suecia Spreugney dio.
Olaus Brunes ex Suecia
Joannes venator de Herbipolgsis
Bartholomeus Kruger de Hertzberg sacerdos Mysney dioc.
Guilhelmus Ipengs de Berleberg dioc Haüelbergey
Johannes Loffen de Halbicum dioc Herbipolen grad.
Gueremeus gralther de Bremswerk dioc Hilmerdey grad.
Michael Hess de Nurenberg Bamb. dioc
Johannes Faber magr lipsey de Lyzark, Merseburgey dioc
Hector Pömer magr Hadelbergey Nurenbergey dio. Bambergey
Jacobus Wernherr de Hatesheim
Gwolfgangus Dober de Hall dioc Numbergey
Simon Steiner de margenberg Bassanien dio
Johannes Korman de amenburg dioc Maguntincy
Jacobus chrman de Eronberg dioc
Matheus Weisther de wägen Constan dio
Leonhardus wolgemut de Gosslar Hildenesis dioc
Joannes pütner de ossnsser dioc Herbipo.
Joannes Henzing de Lezen ordis s. Aug. dioc Herbipo.
Caspar belzica
Petrus wieglin de Herbipol Lector ordis sancti augustini
Johannes zutz de Bopfingen Herbipolen dioc
Henricus Rozmā de Amerburgh dioc. magistri

Cuius [illegible] in Sta dioc

Petrus Klöffel de grunden herbip dio
ordis sancti augus. gratis
Henricus Steinhogen Colomen
Hermanus zeyten Brandey. dio.
Steffanus Kultzen de werbach Ma-
guntinen dioc
Iohannes pocher de monte sancte
Anne Misnen dioc.
Iohannes Pichel de feltkirch
Curensis dioc
Iacobus Matzer de tingkel
augusten dio.
Ioachim hünle de Lindaw
Constan. dioc
dioc constan.
Iohannes Rotwil de vberlingen
Simon wener de Bruxia, dioc
Bragen propter deum
Conradus Haneman de San-
cto Gallo dioc Constantiensis
gratis intitulatus
9°

Sub Magnifico Magistratu Venerabilis viri
Joannis deltzsch feltkirchensis ma: sacreque
theologie Baccalaurij formati ac ecclie
omni sanctorum in Witenberg Canonici
Anno etc sextodecimo in festo luce electi

Item sub eius regimine Palatinus Rheni cum duobus
Comitibus ab universitate nra timore pestis abiuit, quem
bene duo centi studentes paulatim processerunt et secuti
sunt ex eodem timore, sed gratia dei factum est ut nullus
de nre universitatis gremio sit infectus, sed proh dolor
tres studentes per istam hiemem interfecti sunt succes
sive. Item duo doctores per non contagiosas egritudines
eodem tempore mortui, quorum alter utriusque iuris doctor
nomine Kilianus Reuterus frangko, Alius vero medicinarum
ordinarius Joannes schwab nomine. Item eadem hieme
de universitatis contubernio obiere quatuor, alia et universi
suppositra sitatis ~~sumpta~~ quorum omnium anime in sancta pace requiescant
Inter vivos autem quidem andreas mauricij de Branden
burg ob suam inobedientiam et multiplices excessus fuit
magistratui ab universitate traditus qui ad tempus fuit carceribus
mancipatus et quia clericus ideo Epo Brandenburgen fuit
presentatus. Ordini insuper scolastico gymnasij nri substripti
sunt per iusiurandum sub eodem Rectore adiecti

Frater Simon cesaris prior
Conventus herbergen frm
Ex augustini Barchtus theo:

Andreas ornithoparchus
meningen arcu mgr
tybingen Fuit musicus insignis cuius
Musica typis excusa est.

Odoricus mulner de holvelt
dioc Bambergen 21. octob:

Donatus leinman de pretin
dioc misnen 21. octobris

Martinus harrer oltnitz
dioc Nimburgen 22. octob:

Jacobus im graben de foltkirch
dioc curien 23. octob:

Andreas linifici de golssen
dioc misnen 27. octob:

Barthlmeus scheffer ex glis
felt dioc herbipolen 25. octo:

Mathias thoma ex leuenstein
dioc herbipolen 25. octob:

Frater Joannes de nussa ordinis
dm augustini

Frater nicolaus de antheverbia
frater eiusd ordinis

Frater augustinus de embrica
ordinis dm augustini

Frater adrianus de antheberbia
eiusd ordinis frater

Joannes kirch de Hisselt dioc
herbipolen 30. die octobris

Conradus Barba kuntzle de
Hisselt dioc herbipolen 30. die octob:

Joannes henry de langenn
nargaw dioc constantinen 30. octo:

Joannes polent de halle dioc
halberstaden 4ta novembris

Joannes pucher de weismein
dioc pambergen 6ta novemb:

Joannes kelner de salueldia
dioc magnutinen 1 novemb:

Blasius Bezkman de schind
berg dioc misnen 8. novemb:

Wolfgangus scheyde de fei
berga dioc misnen 9. novemb:

Joannes plangkenfelt de
Berlin dioc Brandenburgen 12 novembris

Benedictus glebbigk filius
civitatis witenbergen dioc 18 novem:
Brandenburgen

Theodericus degener de Ham
burgk dioc Bremmen 24. novemb:

Joannes strwb de Jsna dioc
constantien 28 novembris

Ambrosius hene de dyssen
dioc Brandenburgen 28 novembris

Liborius pegman de warten
burgk dioc. Badeburgen. 28 novemb.

Theodoricus Zimmerman
de halberstadt dioc. Baden
burgen. 28. novembris

Georgius mönigk de lugkaw
dioc. misnen. 6 die decembris

Michael kranadigk de halsa
cia dioc. Bremmen. 11. decemb.

Mathes pauitz de Bergna
dioc. Brandenburgen. 19. decemb.

Petrus Burgkhardi de vlma 19. decemb.
dioc. constantinen

frater Conradus klewes comien
sus fratrum heremitarum
in Nurnberg

Georgius pigkell de feltkirchn
dioc. curien. 3. februarij

Georgius mör de Coburgk
dioc. herbipolen. 6. februarij

Leugerus Buring de helmstet
dioc. halberstaden. 11. die febru.

Leonhardus hautzengibell
de Nurnberg dioc. Bam
bergen. 19. februarij

Lucas schnitzspans de Torgaw
dioc. misnen. 19. februarij

Matheus kratz de aldenburgk
dioc. Nunburgen. 1.ma marcij

Hieronimus Rehem de Bu
dissen dioc. misnen. 15. marcij

Leonhardus sartoris de
nierstadt dioc. herbipolen. 16. marcij

Sebastianus schöler de
schalcheim dioc. herbipolen. 16. mar.

Jacobus Kotten de tantisthe. 11. mar.
dioc. Wlatislamen

Joannes Bamgart de tan
tisthe dioc. Wlatislamen. 11. Marcij

Andreas kunig de korb 30. marcij
dioc. constantinen

Michael meiss de hassfort
dioc. herbipolen. Aria Marcij

Georgius wild de constan
cia dioc. constancien. Aria Marc.

Hermannus Bulwitz de
hirsberg dioc. Bambergen. 6.to aprit

Gotfridus gansz de vslaria
dioc. magüntinen. 1.mo aprit

Hemingus schönefelt
de magdeburg dioc. magde
burgen. 11. aprit

Simon topffer Frauenburgk
dioc. Nimburgen. 19 aprilis

Frater thomas buerwegh
conventus walthemmen
ordinis divi augustini

Paulus sutoris de styrcaie
dioc. misnen. 20 aprilis

Paulus topelher de quedel
burg dioc. halberstaden
2 aprilis

Nicolaus hagk de halberstad
dioc. eiusdem. 24 aprilis

Eucharius Besler de fran
cordia dioc. maguntinen
24 aprilis

Leonhardus klingenstein
de arnstein dioc. herbipolen
24 aprilis

Joannes Bernhardi rein
meltinus dioc. herbipolen
24 aprilis

Joannes pinckler de gretz
ex stiria dioc. saltzburgen
24 aprilis

Mathias zenselin de meg
deburg eiusd. dioc. 25 aprilis

Michael rewlich de schonn
wordia dioc. herbipolen. 21 aprilis

Joannes frantz de murstat
dioc. herbipolen. 21 aprilis

Ambrosius edellin de jut
tenberg dioc. brandenbur
gen. 28 aprilis

Adamus hoser de feltkirchen
dioc. curien. 29 aprilis

Leonhardus stainhauser de
feltkirchen curien dioc. 29 aprilis

Franciscus kelner de dressen
dioc. misnen. 29 aprilis

Andreas meisner de pretin
dioc. misnen. 30 aprilis

Anthonius Bamgart de Veltz
dioc. magdeburgen. 30 aprilis

Melchior stubendorf de halle
dioc. magdeburgen. 30 aprilis

Joannes agnus de mulhaw
sem dioc. maguntinen

Joannes reichbart de halle
dioc. magdeburgen

Andreas marghenrad de hoyer
storf dioc. halberstaden

72

actum anno 1511

Sub rectoratu Spectabilis Dni Andree Czulsdorff Jurium Licentiati Anno Dni Millesimoquingentesimo decimoseptimo a Festo Sanctorum Philippi et Jacobi usque ad festum Luce infrascripti sunt intitulati

Laurencius Arnstedt nobilis Magdeburg dioc. ij May

Symon Hesse de Berlin Brandeburg dioc. ij May

Palmus Tiele de Berlin Brandeburg dioc. ij May

Thomas Kapatz de Finstwalde Misnen dioc. vj May

Jacobus Huck de Isleben Halberstad dioc. vij May

Gregorius Ehkorn de Reichenbach Vratislaven dioc. xiij May

Erhardus Czigler de Czeyl Wirtenbergen dioc. x May

Wolffgangus Elegasch de Underbreit Wirtenbergen dioc. x May

Hermannus Elerdess de Olssen Werden dioc. xx May

Henricus Hesse de Stadis Bremen dioc. x May

Albertus Swender de Gandersheim dioc. Hildemen. x May

Sebaldus Schirmer de Nurnbergk Bamberg dioc. xij May

Henricus Herwitz de Kytzingen dioc. Bamberg xiij May

Johannes Stintzel de Kitzingen Bambergen dioc. xiij May

Johannes Reyman de Kobergk Herbipolen dioc. xvj May

Johannes Krauthwurst de Islewen Halberstad dioc. xv May

Johannes Aistman de Soltwedel Verden dioc. xv May

Johannes Fabri de Hesch Magdeburg dioc. xv May

Bartholomeus Gehster Magdeburg civitatis xvj May

Wilhelmus Aessener de Gunstersleben Herbipolen dioc. xvj May

Martinus Bruchman de Osterburgk Halbestad dioc. xviij May

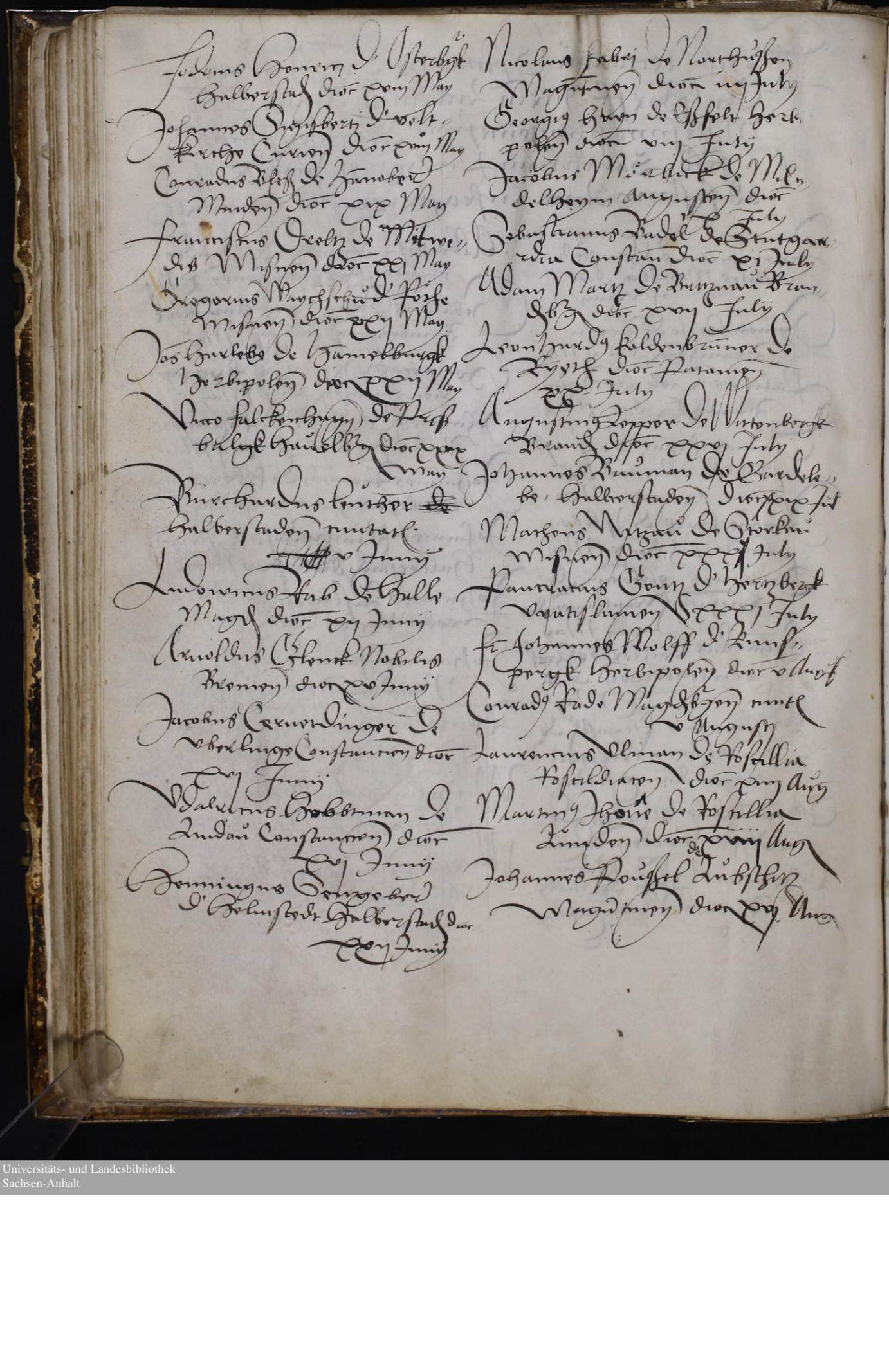

Conradus Gengebach de
Bundorff Constan dioc
xvij Aug
Georgius Breling de Gech-
ingen Spiren dioc
xxiij Aug
Jodocus Bock de Warburch
Bedeburgen dioc xxij
Aug
Magnus Brunckau Mag-
dbg cmtl xxij Aug
Petrus Hucker Magdbg
cmtl xxij Augusti
Blasius Heck de Sleben
misnen dioc xxvj
Augusti
Martinus Zigelstreicher
de Cochwus Misnen dioc
xvij Aug
Fridericus Gegener de
Cranach Bambergen
dioc xxix Augusti
Nicolaus Segerde Nobilis
dioc Halberstaden dioc
xxxj Aug
Hillebrandus Gaussenbethel
Nobilis Halbstad dioc
xxxj Aug
Ambrosius Martini de
Brunsbradenburg dioc
j Septembr
Joachim Kirstens Magd-
burgen cmtl v Septe:

+ Petrus Mackenrodt de Isleben +
Halberstaden dioc x Sep
Thomas Gyss de Halle Mag-
dbg dioc x Sep:
Wilhelmus Fabri de Gam-
bach Magdtinen dioc
xvj Septe
Joachim Lutz de Bischoffenheym
Herbipolen dioc xvij Sep
Balthazar Knast de Dressen
misnen dioc xxj Sep
Gregorius Federlin de Mers-
burgk Constan dioc xxv Sep
Petrus Hoffman de Elsterberg
dioc Nicburgen xxvj Sep
Andreas Grasso de Hertzberg
misnen dioc xxvij Sep
Georgius Albrecht de Rotenbur-
ga dioc Herbipolen xxviij Sep
Jacobus Refehl de Gengen
Auspurgen dioc xxvij Sep
Johannes Gebbes de Kirchhayn
misnen dioc xxix Sep
Andreas Brens de Halle
Magd dioc xxx Sep
Andreas Ulze de Halle Magd
dioc xxx Sep
Leonhardus Aldtbeck de
Freiberga dioc Misnen
octobr
Valentinus Aldtbeck de Freiber-
ga j die Octobr

Valentinus Sydenhender
de Obenheym Wormacien
dioc 1o oct

Martinus Wahr de
Constat Bamberg dioc
1e oct

Christophorus Franck
de Ilenburgk Misnen
dioc 15 oct

Albertus Kretzschmar de
Burck Vratislavien dio
15 octobr

Wolffg Kretzschmar de
Beinck Merseburgen d
15 oct

Henricus Schoch de Brunsfels dioc Treveren
15 octobr

Jacobus Ficker de Lesnitz
dioc Nunnburg dioc
16 Octobr

Jos Babel de Constancia
17 octobr

Jos Weyss de Amberga
Ratispanen dioc
17 Oct

Johannes Hasseman
de Windtfeldt Constancien dioc 17 oct

Johannes Höhrenter
d' Sancto Gallo Constan
dioc 15 oct

118 = 1518 . NS

Baltassar fabricius Phrcthus Ingenuary
artiu Magistre Vrimsis trimantatis professor Anno
dñi 1514 vltis Octobris termini suffragatiõ pauci
reatus est cõpatriotis Qui ex tertiarii principali
clementia et munificentia Maximi Friderici Principis
electoris respublica beatus artiu est doctore Christiano
Crinitho Pastrani et pedagogio diuobus publicis
ac regius est hoc tempore Aristotelis in Physicis et logicis
relatis sunt in album Academie subscripciones.

Johannes Thagnus Eistorpiamus
doctor et Porta Januarius
parcatus beati Gerardi Premis-
sis et Physicam prudentius pub-
licus et ordinarius professor
dñor: Misnicus 20 Octobr.
Christophorus magnus Hallen
dñor Magdb 21 ort
Wolffgangus Cruciger dñor
Magdeburg 24 ort:
Martinus Eysenbergk Hallen
dñor Mansfeldt 25 ort
Wolffgangus Kruss de Sil-
berga dñor Misnicus 26 ort:
Benedictus Nuglin de Tabor
dñor Misnicus 26 ort
Jos Paricht de mühlh dñor Eis-
lebien 26 ort:
Jos Cimermann de Nuerbergk
dñor Radebergk 28 ort:
Henricus Schuenfeldt Hun-
bergk dñor Arnstadt 29 ort
Wolffgangus Zeidler Feldkirchen
dñor: Cameracen: vlt: ort
Jodocus Andreas Feldkirchen
dñor: Cameracen: vlt ort:
Jos Fabri Berlinen: dñor: Brandb
1 Nouem.
Bartholomeus Feldkirch de
Brixia dñor Morsbg 3 Nouem
fr Johannes Venatis de Aug
Vindelicia ordis Heremitarum s
Augustini et dñor Leodiens

Christophorus Blarbossen de
Trajecto Inferiori dñor Traiecten
ordis fratrum heremitarum
Johannes Cimaw de Rossleben
dñor dñor Leodiens fratrum ordis
heremitarum sti Augustini
de prima mensis Nouembris
Wilhelmus Wrgst de Hilpenych
dñor Herbipolen 5 Nouembr:
Henricus Morchod Bellifortis
dñor Magdeburg 10 Nou:
Maternus Lamnitzsk de Cre-
benitz, dñor Plauen 11 No:
Johannes Cassenbergk de
Pilsolt dñor Padeborn 12 No:
Gregorius Leman de Tylenburg
dñor Misnicus 13 Nouem:
Fr Jos Defenstadt de nona cuntus
ordis heremitarum sti Augustini
dñor: Magdeburg 15 No:
Georgius Courtzitz de Nurnberga
dñor Neuenstatten 16 No:
Erasmus Pacificanus Mansfel-
densis dñor Morsbg 18 No:
Wernerus Zoltz Nobilis dñor Henne-
berg 19 Nouembr:
Jos Kelner Morsbg ciuis 19 No:
Martinus Pistoris de Gyssen dñor
Treuen 19 No:

Valentinus Borsedius de Calbe
Sol. dwr herbi: 22 No:
Conradus Volckmar Nurenb
dwr Bamberg 22 No:
Georgius Berkam de Ramsh
pergk dwr Herbipol 22 No:
Mathes Groß de Innerbork dwr
Brandb 18 No:
Andreas Berchtold de Innerbork
dwr Ramsh 18 no:
Thomas Ochsenbein Rastenny dwr
Mistroy 18 no:
Jodocus Hoffman de Ostfriz Mstrn dw:
Mastr Colon 20 No:
Fridericus Fischer de Hirschperg
dwr Bamberg 3 Dec:
Rudolphus de Halle Nobilis dwr
Brindy quatu Dec:
Rudolphus Hanckestessen Hildey
r dwr:
Franciscus Othmar Barby dwr
Mstroy 10 Dec:
Wenceslaus Hesselbach Ambg ri
mstrs 12 Dec:
Jacobus Andreas Herbipolten
Georgy ux: Mgd Crispin: 12 Dec
Georgius Andreas Herbipolten
12 Dec:
Fabianus Rot Zwerchmen dwr
Nurnberg 13 Dec:
Adam Arnolde de Cösse dwr
Ramsh 21 Dec:
Balthasar Rodelstat nobilis dwr
dwr Hanselb 30 Dec:
Hermanus Plum Nobilis dwr
Rostfelden 30 Dec:
Alexius Glaßer de Berlin dwr
Ramsh 31 Dec:
Valentinus Brotbeck de Berbs dwr
Magd: 8 Januarij

Matheus Hoffman de Berbs
dwr Magd: 9 Janu:
Augustinus Lani de Czerwest
dwr Ramsh 13 Janu:
Jodocus Czeuner de Augspurg dwr
Herbipo: 21 Janu:
Caspar de Torbeben nobilis dwr
Magd 30 Janu
Antonius Cimbarley de Kunze
nus dwr Ramsh 11 Feb:
Franciscus Cyglar nobilis dwr
Mstroy 12 Febru
Paulus
Petrus Gregler Feldy Doctor Walsch
Johannes [illegible] de [illegible]
crutz 16 Feb:
Ernestus de Rheinbolbergk nobil
dwr Magd: 3 Feb:
Jodocus Wilhelmus Kirchhusen Herce
mus dwr Hamerstey 20 Feb:
Andreas Hunzsch Torgen dwr
Mstroy 22 Feb:
Sebastianus Wessel de Nurenberg
dwr: Bamberg: 24 Feb:
Petrus Brigler Nauenstorff dwr:
Eystroy 1 Martij
Georgius
Germanus Campel de Kreuz dwr
Hanselb 5 Mar:
Jodocus Kunst de Reinhausen dwr
Herbipo: 10 Martij
Michael Cloß de nova ciui
tate 8 Mar dwr Herbi
Simon Danes de nova ciuitate
dwr Herbipo: 8 Mar
Jodocus König de Hirschperg dwr
Augusten 8 Martij
Thomas Andreanus Herbi
pens dwr Mstroy 9 Mar:
Arnoldus Dotmar Hamerstey
dwr Magd 15 Mar:
Erasmus Fabri de Wellendorff
dwr Mstroy 20 Mar:

Christophorus Rehm de Rudersdorf
dior Misnen 2 ℔ Mar
Clemens Eschholt de Bergen
dior Brand 30 Mar
Balthasar Rosdorff de Asca-
nia dior Hulberstad 1 apt
Nicolaus Borgard de Mun-
stat dior Magd: 4 apt
Gregorius Feldt de Stolpen
dior Misnen 12 apt
Jodocus Lobeck de Andree dio: can-
tonen 13 apt
Wolfgang Nöman Burgman de
Brand 12 apt
Jodocus van Weyda de Eskeby hallisch
Marcgrau domus dior 13 apt
Valentin Czoss de Nasan dio:
Herbip: 11 apt
Georgius de Rumbelsdorff Nobil
dior: Magd: 18 apt
Christian Sachsen de Querfurt
dior Brand 20 apt
Thomas Schorr de Calbis dior
Hulberstadten 20 apt
Johan Buer de Jessen Brand de
Erasmus Quad de Jessen 20 apt
Johannes Tenstet de Hongen dio
Magd 20 apt
Benedictus Schultz de Lubben
dior Misnen 20 Apte
Jodocus Forster de Lubben dio Mis:
20 apte
Jodocus Schuler de Gorlitzen Silesy
dior 20 apte
Lauterey thöll
Ambrosius Klemen de Nymerk
de: Brand 21 apte
Michael Kegel de Bargst dior
Brand 21 apt

Conradus Czwentzgott Hallen-
sis Magd dior 21 apt
Nicolaus Schroder de Czens
de: Brand 21 apt
Wolffgangus Schuffhelder
Hallen: dior Magd 21 apt
Christophorus Plank Wer-
therensis dio: Brand 22 apt
ad presentem vel de studente
Albertus Gruber Magd mus
22 apt
Anthonius Rufinus Magdeburg
23 apt
Bartholomeus Schultz de
Juterbock dior Brand 21 apt
Anthon Breshon Brunswicken
Hildes dior 21 apt
Hieronymus Czegenmeyger de
Hirschen Hildes dio: 21 apt
Georgius Benedictus Andreen
21 apt
Hieronymus Boenderff de Alden-
burgk dior Nabig 21 apt
Wolffgangus Kempff Brunel-
burg dio: herbi: 21 apt
Jodocus Koch de Retzen dio Mis-
nen 28 apt
Nicolaus Pole de Greffenhain
dio: Rossenbig 28 apt
Arnoldus Platy Leutgensis
dio: Badeborneck 28 apt
Georgius Blasenhuesen de
Werstheim dior: Augusti
28 apte
Jodocus Bilnarius de Wirtzburg
dio augusti 28 apte
Jodocus Magenbuch Blanbare
dior Constant 29 apte

Coenobita

Melchior Janus Wittenbergen
29 apl ex defectu etatis nondum iu-
ravit

Noe Spino Kronpergk de Magn
29 apl

Hieronimus Threr de Cella
dioc Spiren

Joachim Kremer de Schussen
dioc Verden 29 apl

Jos Part Ostrowitzen dio Hal-
berstad 29 apl

Nicolaus Judex de Jessen dioc
Brand 30 apl ex defectu
etatis nondum iuravit

Jos Papa de Annenburgk
dioc Verden 30 apl

Valentinus Straman de Koxa
dioc Herbipo: 30 apl

Petrus Anskau de Bretzau
dioc Brand 30 aplis

Nicolaus Gunther de Meissen
dioc Misnen 30 apl

Martinus Tornarius de Albern-
hagen dioc Misnen 30 apl

Matheus } Altbeck Fribgen dio:
Bernhardus } Misnen 30 apl
non iuravit ex de-
fectu etatis

12 d

Johannes Stöb als Gingelyn de Wangen
dioc Constantien artium Ingenuarum Magister
Anno dni Millesimoquingentesimo decimo
octavo per estatem Rector Sub cuius Rectoratu

Illustrissimus Princeps Saxonie Elector etc clementissime
ac munificentissime non modo recta restituit studia grecarum
litterarum et hebraicarum lectoribus accersitis [illegible] Ceptus
est legi David: Paulus: Homerus etc Sed et medicam facul-
tatem. Relati sunt in album [illegible] achademie sub se-
quentes .153.

Supplication ad Sedem apostolicam
in fine annexa

Illustris Princeps et Dns, Dns
Bernimus Stettinen Pome-
rane Cassubie Sclavorumque
Dux Princeps Rugie Comes
Gutzkovie decimaquinta Septembr

Jacobus Webesser Pedagogus
Principis 15 Sept:
Johannes von der Osten Cano-
nicus Caminen 15 Sept:
Christannus Stube Datus Vi-
[illegible] dioc 1 Maij
Johannes Lymler Brunen dioc
[illegible] iij Maij
Andreas Tuchscherer Brunen
dioc Misnen in Maij
Johannes Preuss de Isenach
dioc Magunten in Maij
Hartmannus Friss de Lich
Magunt: dioc 4 Maij
Arnoldus Essigk Bremen cmtl
4 Maij
Elardus Essigk Bremen cmtl
4 Maij

Michael Reynwalt de Tusig
dioc Bambergen 4 Maij
Johannes Philman de
Rebardia dioc Treveren 4 Maij
Erasmus Werder de Isleuben
dioc Halberstad 4 Maij
Symon Volkenant de Möl-
hussen dioc Magun: 5 Maij
Romanus Krodell Mersbg
cmtl 5 Maij
Steffanus Toppelher quedelbg
dioc Halberstad 6 Maij
Martinus Trutzen d' Tre-
witz Misnen dioc 8 Maij
Andreas Calach de Colditz
Misnen dioc 8 Maij
Henricus Schell de Isenach
dioc Magunten 10 Maij
Clemens vom Ende de Brun
dioc Mersburgen 10 Maij
Balthazar Eberhardt de Zuckau
Misnen dioc 11 Maij
Albertus Roffsack Vlsnen
dioc Verden 11 Maij

Petrus Zimmerschied aus
Mgr Modernus Doctor Poetices
ibm Doctor & Ingolstadii Prior
Augustens medius fundatoris
ordinarius. 29 Septembr

Philippus Melanthon
aus Mgd Bubingen, de Pretten
gegenum Graecum Doctor
Primus, Wittenbergensis,
Prior Graecus, 26. Augusti

W. Vivat
Omne
in
&
in
Decus Uni
cum Academia
suis, & Ecclesiae
Ornamentum
perpetuum
sit in recor
datione febri,
& sempiterna
Beata Ani
ma Magni
illius Melan
thonis nostri.
Amen.

Laurentius Ritter Feldk aus Mgr
Pruscher de Schneider Prior
Magdeburgensis 15 July

Adamus Kretzschmar ordis S.
Johannis Baptistae Fodorad ni
eus Fluvor Pannonii Granic
fordien Magist Vrachsheim
8 Octobr

Laurentius Hamuel Steinerus
Gubs aus: Mgd Pruscher Prior

Johannes Kunstedt Schmidb
Vratislav Prior 11 Maij

Johannes Detzenkamp Bos
landus Magdeburg Prior 12 Maij

Johannes Regenbuer Chesla
aus Magd: Prior 14 Maij

Petrus Ritter Stendal Prior
Misnen 18 May

Laurentius Wesph de Stolk
Magd Prior 15 May

Valentinus Stork de Schlesia
Magd Prior 15 May

Ambrosius Strigel de Dinsta
Prior Magdeburg 15 May

Johannes Schramm de Ol
aus Prior Halberstad
18 May

Bartholomaeus Peterlein de
Oppen Prior Norimbergen 18 May

Johannes Becker de Gulp Prior Magd
18 May

Tymon Buirfors de Calz Prior
Magd 18 May

Gregorius Brenzius de Wil
aus Prior Halberstad
19 May

Laurentius Sulze de Cotta Prior
Magdeburg 19 May

Fr Johannes Cesar Augusti
nian Ephemeris 22
May

Henr Georgius Berg Augusti
nian Ephemeris 22
May

Fr Johannes Lange Au
gustinus Ephemeris
22 May

Bartholomaeus Herberg
Wittenbergen 23 May

Jacobus Omphal de Cleve
Prior Lubecken 23 May

Nicolaus Marschalck
Pict Prior 24 May

Jacobus Liebeliner de Kuppen
Amelburgen Prior 24 May

Marcus Thomas Elsterbergen
Lubecken Prior 26 May

Joachim von Loppitzsch de Leo
wald Prior Brandenburg 28 May

Theodorus Spengel von Dreuel
Prior Misnen 28 May

Gebhardus Eberard de Thenen
Prior 29 May

Leonhardus Motzel de Velb
kirch Prior Cygen 29 May

Bernhardus Brauer de Schwiz
Prior 29 May

Paulus Reuber de Bockenheyn
stat. de fectu nondum Inrauit Ma-
gdeburgen dioc.

Laurencius Petri de Hussen
Gleswicen dioc. 2 Junij

Martinus Paul de Lobeschintz
dioc. Wirsburgen 7 Junij

Petrus Paul de Hussen Gles-
witzen dioc. 7 Junij

Petrus Molitoris Brenslauien
dioc. Caminen 7 Junij

Laurencius Velmo Brenslauien
dioc. Caminen 7 Junij

Georgius Laffart Lubitzen
cuntr. 8 Junij

Christophorus de Waldwitz
Debritzen dioc. Brandeburg
8 Junij

Johannes Görtzke de Schir-
stedt Brand. dioc. 8 Junij

Gregorius Wedthin von
grossen Saltz Magd. dioc.
8 Junij

Dominicus Dreffer von grossen
Saltz Magd. dioc. de fectu
stat. nondum Inrauit viij Junij

Johannes Thummerich de Offen-
heim Herbipolen dioc. 9 Junij

Olauus Rothers Lubitzen cuntr.
9 Junij

Henricus Tobyn Luuen-
burgen dioc. Verden 9 Junij

Vdalricus Elers de Brunswick
dioc. Hilden 11 Junij

Frater Eberhardus Brisgeu
de Valle molari Augustinianus
15 Junij

Fr. Jos. Herbst de Vallemolari
Augustinianus 15 Junij Treueren

Balthazar Reichenberg de Lauffen
dioc. Herbipolen 15 Junij

Petrus Werner de Bretze dioc.
Misnen 18 Junij

Ambrosius Berg de Domitzich
dioc. Misnen 19 Junij

Johannes Nack de Brems Mis-
nen dioc. 22 Junij

Mauricius Bosse de Franck-
lenben Wirsburgen dioc. 23
Junij

Georgius Snider de Brunfels
Treueren dioc. 25 Junij

Jacobus Fruuff de Cobalentz
Treueren dioc. 25 Junij

Phillippus von Hertheinstein
Canonicus s. Mauricij in Zoffingen
30 Junij

Johannes Scherer de Veltkirch
Curien dioc. 30 Junij

Dns Paulus Knodt de Egra Ratis-
panensis dioc. 4 Julij

Thomas Rehr cuntr. Nuburgen
5 Julij

Johannes Gelrich de Ranens-
purg dioc. Constancien 13 Julij

Jacobus Puckimer Pomeranus
Caminen dioc. 12 Julij

Johannes Bender de Mitzenburgk Magd: dio: 13 Julij

Jos Zuleiss de Steinnach Bamberg dioc 17 Julij

Henricus Frosch de Goltkranach Bamberg dioc 19 Julij

Conradus Gering de Gefeld dioc Bambergen dioc 20 Jul

Georgius Hauschildt de Smollis Nimburg dioc 20 Julij

Steffanus Wildt de Bleifeldt Aystetten dioc 25 Jul:

Valentinus Fischer de Nuastadt Herbip: dio: 27 Jul

Fr Henricus Otten de Embeck Augustinianus 10 Augus:

Fr Udalricus Reisacher de Augusta Augustinianus Hertzpergen 10 Augusti

Fr Jos Mildt de Tollen Augustinianus Hertzperg 10 Augusti

Wolffgangus Rothausser de Lengenau Ratispanen dioc 13 Augusti

Udalricus Rad de Lindau dioc Constancien 13 Aug

Albertus Cordis Magd civit 13 Aug:

Fabianus Leuin de Berlin Brand dioc 23 Augus:

Steffanus Behm de Nemburg Bambergen dioc 23 Aug:

Sebaldus Richel Nurnberg dioc Bambergen 23 Augusti

Arnoldus Wartwick Buren monasterien dioc 24 Aug:

Christianus Möring de Werben Halberstad dioc 25 Aug:

Wolffgangus Pucher Saltzpurgen dioc 26 Augusti

Jos Borneman Gardelenben Halberstad dioc 30 Aug:

Bartoldus Reissenberg Gardeleuben Halberstad dio: 30 Aug

Balthazar Rendtwitz de Friberga Misnen dioc 18 Sept:

Nicolaus Ponderarius Czigneus Nimburgen dioc 14 Sept:

Oswaldus Weissenmöller Giren Misnen dioc 16 Sept:

Nicolaus Hart Dacus Ottomen dioc 18 Sept

Fr Mauricius Goessordis Cisterciensis Vibernen dioc 18 Sept:

Christianus Dacus ex Dacia Ottomen dioc 18 Sept:

Cornelius Steinweck Magd civit 19 Sept:

Jacobus Neinburg Magd civit 19 Sept:

Fr Paulus Warweck Carmelita Mösterij Nörlingen dioc Augusten 24 Septembr

Johannes Slegell de Ostheiz
misnen dioc 28 Sept:
Fr Petrus Bleiswick, de
Dordraco Augustinianus Traiec
ten dioc 29 Sept:
Jos Hugk de Sziesser Brand
dioc 1 octobr
Fr Jacobus Führer Cigneus
dioc Nubg Minoritanus
Theol Bacc 9 octobr
Andreas Droll de Bregentz
Constancien dioc 9 oct:
Georgius Rohr Phortzen
Spiren dioc 2 oct:
Johannes Schrodt de Alten
stein Herbipolen dioc
4 oct:
Sebastianus Arendt de Barbe
Magd dioc 4 Oct
patre Christophori
I.V. doctoris in=
scripti anno 1542
Conradus Beuttinger de Franck
fordt Magd: dioc 5 oct:
Conradus Grünigen Franck
fordianus Magd: dioc 5 oct:
Petrus Greyff Franckfordi
anus Magd: dioc 5 oct
Adrianus Schultes de Kuns
perg, Sambien dioc 6 oct:
Philippus Helbrunner de
Hussen Constan dioc 6 oct
Lucas Zymerman de Hallis
magd dioc 7 oct:
Christophorus Camitz de
Kunsperg Sambien dioc 6 oct

Caspar Acherman de
Weidau Nubg dioc 8 oct:
Marcus Hecker de Glauch
Nubg dioc 9 oct:
Martinus Pfeffer de Vlma
Constan dioc: 9 oct:
Michael Weber de Vlma
Constancien dioc 9 oct:
Andreas Nicolai Dantiscus
dioc Margariten 9 oct:
Johannes Blahonis de Thyn
Bohemus Pragen dioc 9 oct:
Fr Adam Gensla Bamber
gen Carmelitanus 9 oct:
Fr Jacobus Gast Nurnbg
Carmelitanus 9 oct:
Jos Bestel Blauensis
Nubgen dioc 10 oct:
Matheus Swab de Auch
Ratispanen dioc: 11 oct
Christophorus Steinkelner
Franckfordien, Lubutzen dioc
11 octo:
Johannes Korling de Schon
beck Magd dioc 11 oct:
Dionis Moller Gardelenbien
Halberstad dioc 11 oct:
Johannes Brun de Prathou
magd dioc 12 oct
Petrus Sigell de Kerren
Magdtinen dioc 13 oct

Leonhardus Vorber de
Lindau Constan dioc
13 oct.
Christannus Wolff de
Gunsburgk Augustin
dioc 13 oct.
Joachim Wideman de
Ölsen Verden dioc. 13 oct
Lazarus Botzel de Sliebn
misnen dioc 13 oct.
Valentinus Schenck
Vulden Herbipo: dioc
15 oct.
Sebastianus Bedekar
Halderslebn Magd
dioc 16 oct.
Lucas Frick Gunderfleu-
ben Halberstad dioc 16 oct.
Georgius Sculten de Blan-
ckensch Brand dioc
16 oct.
Marcus Schneider de
Grimitzsch misnen dioc
16 oct.
Andreas Beyer Friberg
dioc Misnen 17 oct.
Lucas Neuman Hallen
Magd dioc 17 oct

153

Sequitur epla Universitatis
ad Leonem decimum Pon-
tificem Maximum.

Non temeritati neque impudentie nobis vertet: B. p. suauissima
illa tua et vere pastoralis clementia. Cum sanctitatem tuam
his nostris Aris adire presumpsimus. Pietas ipsa et veritas
vice nostre verecundie abunde (speramus) nobis conciliabit
patientissimam tuam et passim omnibus munifice expositam
beniuolentiam. Frater quidem Martinus Luther sacre Theologie
professor nostri Studij fidelis gratumque membrum (ut vocant)
nobis supplex factus fiducia nostre intercessionis literas ad
B. t. postulauit, quibus testimonium perhiberemus et doctrine
et fame eius, quam a quibusdam iniquius damnari et accusari
queritur. Denique et nunc auctoritate B. t. per Commissionem propter
disputatas aliquot apud nos propositiones de indulgentiis
citatus et personaliter comparere coactus in urbe coactus est
que res, cum (ut ait) et corporis valitudo et itineris peri-
culum non patiantur facere quod deberet et vellet supra vires
suas esse videtur. Parco nos eius et necessitati et petitioni
compassi negare non voluimus id quo sibi opus esse credit
testimonium nostrum. Quare B. p. humiliter et obnixe oramus
deuoti deditique filij s. t. Ut hunc virum, eum credere dignetur,
cuius apud nos opinio usque adhuc nullius peruersi, et quod
a sacrosancte Romane ecclesie sensu aberret dogmatis labe respersa
aut contaminata sit. Nisi quod ritu et facultate disputandi libe-
rius forte quedam posuerit (nihil asserendo) quam ferre potuerint
quidam Aduersarij sui. Nam nec nos ipsi tales unquam videri
volumus, qui pertinaciter aduersus Catholicam dogmata, quicquam
sapere statuerit, parati per omnia tuis et s. ecclesie voluntatibus
parere in Christo Jhesu Domino nostro, qui et s. t. nobis faciat pro-
piciam et exorabilem, et gratia sua hic preueniat, et illic
gloria eterna subsequatur. Amen.

Sub Rectoratu dni magistri Bartholomei Bernhardt de Veltkirchn Sacre Theologie Baccl. formati infrascripti sunt in album relati anno dni M D decimooctavo per hyemale semestre

Theodericus Hackenborn de Gerwist dioc. Brand. 19 oct.

Johannes Geitler de Budessin dioc. Misnen. 19 octobr.

Johannes Lehman de Colditz dioc. Misnen. 20 octobr.

Wolffgangus Richtenweyn nurnburgen. dio. Bamberg. 20 oct.

Bartholomeus Schaller de Krenfridesdorff dioc. Misnen. 20 oct.

Andreas Dietrich Annemontanus dioc. Misnen. 20 oct.

Caspar Schaller de Krenfridesdorff dioc. Misnen. 20 oct.

Hieronimus Schaller de Krenfridesdorff dioc. Mis. 20 oct.

Gregorius Schilberg hallen. dioc. Magd. 21 oct.

Caspar Borman Laubanen. dioc. Misnen. 23 oct.

Jos. Rulinus de Langeffalbach dioc. Maguntinen. 23 oct.

Jos. Heler de Langeffalbach dioc. Maguntinen. 23 oct.

Paulus Beniste de Stadis dioc. Bremen. 23 oct.

Henricus Hauss de Muntzenberg dioc. Magd. 26 oct.

Ludolphus Richardi de Butiading dioc. Bremen. 29 oct.

Job Weidenkopff de Ockenheym dioc. Maguntin. 2 Novem.

+ Jos. Boschenstein de Eslingen Privilegiatus Cesaree Maiestatis Pbr. Hebraice ligue interpres dioc. Constancien.

Frater Franciscus de Traicto inferiori quinta Novembr. Augus.

Sigismundus Olsnitz dioc. Misnen. 7 Nove.

Fridericus Kundiger de Birckstein dioc. Misnen. 7 No.

Henricus Kundiger de Birckstein dioc. Misnen. 7 Nove.

Jos. Schaubart de Parcut sacerdos dioc. Bambergen. 7 Nove.

Fr. Valentinus Lang de Gubben Augus. dioc. Misnen. 7 Novembr.

Hieronimus Baumgartner Nurnburgen. dioc. Bamberg. 8 Nove.

Franciscus Gasserman de Arnstadt dioc. Maguntinen. 10 Nove.

Fridericus Birckmann de Nova civitate prope Aesch. dioc. Herbi. 12 Novem.

Nicolaus Thön de Essels diot herbipolen 13 Novem:

Johannes Angeli Studey diot Bremy 13 Novembr

Ambrosius Andree de Caselo diot Mesnen 14 novembr

Hillebrandy Otz Hunsrigender diot Hulbrestadt 16 Nove:

Christianus Crantz de Asthorstenby diot Hulberstadt 16 Nove:

Johannes Tuckerman de Cupferberg diot Nunbergen 17 Nove

Wernerus Landau ex Hunsfeldt diot herbipolen 20 Nove:

Martinus Kuchenm de Osterfeldt diot Nurnbergen 28 No.

Wolffgangus Andt Mesnen 28 novembr

Balthazar Steinemann de Krentz Cristen diot Mesnen 28 No:

Andreas Lehman Gulmen diot Mugdh 1 Dece:

Mathias Gabler Burgundian diot Constenz 2 Dece:

Johannes Hedae de Certhen diot Augusten 5 Dece:

Andreas Lehman Wittenbergen diot Brandy 6 Dece:

Gregorius Lyon de Nonantula diot herbipo: 6 Dece:

Nebanus Globirt Wittenbergen diot Brandy 11 Dece:

Andreas Spranger de Litzsk diot Mugdh 18 Dece:

Thomas Praß de Nurnberg diot Nurburgh 18 Dece:

Thomas Pfister Wittenbergen Benedictj 21 Decembr

Quian Tabernator de Kretzberg diot Mesnen 23 Dece:

Nebanus Moller de Czerwist diot Brandy 21 Dece:

Christianus Pastoris de Berlenburgen diot Constenz 28 Dece:

Henricus Holmecken de Brunsweg diot Hilden 3 Janu:

Ambrosius Trebelius Wittenbergen 1 Januarij

Johannes Koning ex Thuringo diot Constenz 8 Janu:

Jos Faust Mülbergen diot Mes, 18 Januarij

Michael Rodenstein de Hildau diot herbipolen 19 Janu:

Valentinus Rodenstein de Hildau diot herbipo: 19 Janu:

Georius Abrstadt diot Metzgen Rectl Decretorum 26 Janu:

Henricus Creps Mösters Chirurg: actu Mgdi Lipsen 28 Ja:

Laurentius Fusinus actu Mgdi Wienen Meerhirtey diot herbipo: ultima Janu:

Jos vom Stein zum Altenstein Canonicj herbipo: vl: Januarij

Sebastianus Hass aus Nürnberg
Dior Bamberg 1 Feb:

Jos Gensler de Ampurg Dior
Trevirey 2 Febr:

Christianus Cordes de Oelzen
Dior Verden 6 Feb:

Matthias am End de Allendorff
Dior Magdeburg 9 Feb:

Nicolaus Gutmann Erlich
Dior Hochspolen 9 Febr:

Jos Steger de Ovenz Dior Brey-
sey 10 Feb:

Caspar Hunicke de Hirschperg
Dior Brandenburg 12 Febr:

Jos Rwerkorb de Ovenfordt Dior
Hochspolen 18 Februarij

Jürgenis von der Lippe de
Hamburg Dior Bremen 20 Feb:

Jos Schultis de Zürich Dior
Hochspo: 23 Feb

Laurentius Schaller augus-
tiniani conventy Nurenbergk
3 Martij

Laurentius Burckhol de Cotbus
Dior Misnen 5 Martij

Georgius Berg Wittenbergen
11 Martij

Nicolaus Kesser de Cranach
Dior Bamberg 14 Martij

Michael Amling de Mirstadt
Dior Hochspo: 16 Martij

Erasmus de Engelbrecht de Tessen
pridt Dior Misnen 18 Mar:

Otto von der Linge Dior Bre-
men 20 Martij

Wilhelmus Petri de Wezen
hussen, Dior Magd: 22 Mar

Anthonius Bruin de Ipres
Dior Constanz 22 Martij

Gregorius Klottenberg de Furst-
wald, Dior Lubuzen 22 Mar

Benedictus Ingermann ex Czer-
vest Dior Brand: 22 Martij

Hellis Nicolai de Hirschperg Dior
Treviren 24 Martij

Johannes Knisth de Lichtenstein
Dior Misnen 24 Martij

Wolffgangus Hon de Koffel
Dior Hochspo: 26 Mar:

Antonius Keen de Morfelburg
Dior Brevirey 26 Martij

Joachim Ortulph de Stendalen
Dior Halberstadt 26 Martij

Ernestus Hopberg, de Hyldn
Dior Hamelburgen 26 Martij

Caspar Czeunre Feburgen Dior
Misnen, pauredo, 26 Martij

Marcus Melan de Colln
Dior Misnen 31 Martij

Nicolaus Heydt de Zobenstein
Dior Nürnbergen 28 Martij

Johannes Kalchofen de Ulma
Dior Constanz 30 Martij

Georius Beuschre de Nörlin
gen Dior Augusten
vlt: Martij

Jacobus Egling de Lindau
dioc Constantien vlt Mar:

Jacobus Pistoris de Tetnang
dioc Constantien vlt Mar:

Nicolaus App de Buchau dioc
Constan vlt: Mar:

Cirtacus Konss Magd 3
aprilis

Jos Czwirlen de Nova ciuitate
dioc Herbipolen 4 Apl

+ Dominicus Sleupener Cano-
nicus ecclie Cathedralis Vratis-
lauien 7 Aprilis

Laurentius Kon de Gotha dioc
Magd: 9 April

Simon Schütz de Löbechen dioc
Magd 12 April

Caspar Moller Magdtinen
13 April

Henricus Crall de Walbeck
Monasterien dioc 14 April

Johannes Swiger de Altschau-
ssen dioc Constantien 14 apl

Oswaldus Oehn de Coburg
dioc Herbipo 16 April

Lucas Danneberg de Luckau
dioc Misnen 19 Aprilis

Petrus Annesser ex Buchau
dioc Constan 19 April

Wolffgangus Kelner de Ber-
ching artium Mgr Ingolstadten
dioc Aysteten 26 Aprilis

Gerhardus Stein de Thanger-
mund dioc Halberstad 22 Ap

Georgius Wolcher de Tanger-
mund dioc Halberstaden 22 Ap

Petrus Wegner de Porch
dioc Brand 28 April

Nicolaus de Kalande dioc
Rosgilden 28 Aprilis

Nicolaus Schol de Swein-
fordia dioc Herbipolen
28 Aprilis

Anthonius Ethlerus Prusse
ar: Mgr Haffnien dioc Otto-
nien ~~dioc~~ 29 April

Juo Ethlerus Prusse artium
Mgr Haffnien Ottonien dioc
29 April dederunt 1 flor

Thomas Moritz Magd 19
April

Woyslaus Bobesser dioc
Caminen vlt: April pomeranus
Consiliarius Danicus

Jacobus Molitoris de Wilheim
dioc Constantien vlt: apl

Jos Pes Dubingen dioc
Constantien vlt: April

Valentinus Chernitz de
Kungsperg dioc Caminen
vlt: April

Paulus Than de Rochlitz dioc
Merßburgen vlt: apl

120

De Morte Maximiliani Cesaris
Iam sequitur

3.5.80



Universitäts- und Landesbibliothek
Sachsen-Anhalt



Illustris: Principe et Dñō Dñō Bernino Stet-
tinen: Pōmeranie: Cassubie Slauorumq; duc:
Principe Rugie: et Comite Gutzkouie: Inclyti
Gymnasii Studij Ingolstadiensis A festo sanctorum
Philippi et Jacobi vsq; ad festum Luce Euangeliste
Anno millesimo quingentesimo Decimonono
subscripti in matriculam Vniuersitatis emisq;
sunt recepti. 1.

Anthonius Vorbor de Amerberg Dioc
Brebipolen tertia Maij
Balthazar Thechen de Asama Dioc
Halberstad iiij Maij
Wolffgangus Braun de Torga Dioc
Brepolen Dioc 5ª Maij
Benedictus Flemmick de Brechwen
Dioc Mastrich 5ª Maij
Andreas Trebnus de Lobnegk Dioc
Brebipolen 5ª Maij
Georgius Probste de Lobneg Brebi
polen Dioc 5ª Maij
Ebnerus Geyer de Galma Dioc
Magd 6ª Maij
Johannes Fischbeck Ezens Bre
mens Dioc 8 maij
Cunradus Auer Calwen Dioc
Magd 10 maij
Georgius Fetzman Tetzen Dioc
minden 10 Maij
Matheus Chrysthaldus Prior tem
plensis Monasterij Rosan ordi ordinis
Cisterc Dioc Trebicen 10 Maij
Arnoldus Pelman de Tunebergia
Dioc minden 10 die Maij
Fabianus Chrysti de Antdun Dioc
Mersen 10 Maij
Thomas Ortgrubel de Antdun
Dioc Mersen 10 Maij
Anthonius Sibetbrun Dioc
Halberstad iiij Maij

Matheus à Baldenrode Dioc
Bamberg

Michael Arnoldi Pittnian Dioc Pa
gen 10 Maij
Matheus Luderck de Arken Dioc
Magd 11 maij
Petrus Lungre de Brandenb
cinitus 11 Maij
Franciscus Jungermbel de Pitauia
Dioc Pragen 11 May
Debanus Oeling Partzenopo
tanus 11 May
Joannes Pistorius Nastedt Dioc Treue
ren 11 Maij
Joachim Herman de Brandenburg
11 Maij
Petrus Poskiale de Ochsenberk
magdeburgen Dioc 12 Maij
Joannes Hartzenberg de Amene
burg Dioc Magdeburgen 12 Maij
Balthazar Arnoldus de Gorlitz Mis
nen Dioc 13 Maij
Vrus de Rosenau Dioc Brebipolen
13 Maij
Lucas de Rosenau Dioc Bamberg
13 Maij
Nicolaus Kipping de Alten Leben
Dioc Halberstad 14 Maij
Georgius Lamprecht de Brandeb
burg 14 Maij
Nicolaus Goyer de Volmarey
Dioc Halberstad Clericus 14 May
Cunradus Teuman de Torga
Dioc Brebipo: 15ª Maij

Petrus Tunicke de Hamis Diœ
meissen) 15 Maij
Wolffgangus Barckdorff de Tuppyn
Brandenburgen) Diœ 16 Maij
Laurentius Danielson Braunschweig
Cammyn) Diœ 16 Maij
Andreas Quellenaldt de Lebenmöls
Diœ Pomeranien) 16 Maij
Martinus Carnifex de Elbingk Diœ
Wormsen) 16 Maij
Georius Brückt de Elbing Diœ
Wormsen) 16 Maij
Thomas Hofmann de Elbing Diœ
Wormsen) 16 Maij
Bonifacius Remhorst de Hedburg
Diœ Halberstadt) 16 Maij
Eggerdus Lessman de Brandenburg
Diœ Bremen) 18 Maij
Joannes Henrici de Gerlitz Diœ
meissen) 18 Maij "de Gperlitz"
Antonius Schoen Cracoviensis Diœ
meissen)
Caspar Carolinus de Lauben Diœ
meissen)
Andreas Nowenmerck de Osterwedem
Diœ Bremensis)
Andreas Spalholz de Torgaw Mis-
nen) Diœ 18 May
Joannes Hörgen de Torgaw Mis-
nen) Diœ 18 Maij
Henricus Grützen de Hussen Diœ
Osnaburgen) 18 Maij
Martinus Luppelmann Ruppichaden)
Diœ Brehmen) 18 May
Nicolaus Brunstede Stadensis Diœ
Bremen)
Albertus Tempel de Marstall Diœ
Prussen) 19 Maij
Joannes Sperlauer de Torgaw Mis-
nen) Diœ 19 Maij
Wolffgangus Schwen de Nuen-
berga Diœ Bambergen) 19 May

Georgius Kogel de Torgaw Diœ
Merseburgen) 19 Maij
Martinus Herdegke Sacerdos de
Asama Diœ Augspurg 19 Maij
Gerhardus Mahler de Brecher
Diœ Treverien) 19 Maij
Anthonius Bergkhober de
Amerberg Diœ Magd: 21 May
Jost Canis de Calvelda Diœ
Magdeburgen) 21 May
Martinus Hesse de Esslaben Diœ
Halberstadt) 21 May
Jost Kipper de Esslaben Halberstad
Diœ 21 May
Joannes Tenner de Rossentels
Diœ Magd: 21 May
Joannes Berg de Nepmingen
Diœ Brebepo 21 May
Laurentius Badmy de Kreu
Diœ Brandenburg 22 May
Paulus Nutz de Dressen Diœ
meissen) 23 Maij
Martinus de Wallenrodt Diœ
Bambergen) 23 Maij
Bernhardus Hessel de Ulma
Diœ Augusten 23 May
Bernhardus Pauli de Melberstadt
Herbipolen) Diœ 23 Maij
Joannes Mülzer de Memmingen
Diœ Magdeburgen) 23 May
Christophorus Grafen de
Gregonia Diœ Brandenburgen)
23 May
Hieronymus Hübner de Lezingen
Diœ Herbipolen) 23 May
Hilarius Fessel de Torga Diœ
Herbipolen) 23 Maij

Johannes Semelschwalt de Ch[illegible]
wyssenart herbipolens[is] dior
23 Maij

Jacobus Rossere de Colma Au[illegible]
gusten dior 23 Maij

Conradus Bekmulter de Elstad
dior Aystetten 23 Maij

Jacobus Mendel Augsburgens[is] dioc
nubergens[is] dior 21 May

Valentinus Jodoken Magdeb
burg 21 Maij

Joannes Dass de Eschlesenwerk
dior Eschlesenwerden 21 Maij

Johannes Cimberer de Bopfi[illegible]
ning dior vratislavien[sis] 21 Maij

Joannes Fen de Cubercula Al[illegible]
sartica dior Augustan[ensis] 25 Maij

Marcus Bretlin de Nordlingen
dior Augustens[is] 25 Maij

Antonius Lübenstet de Lubec
dior Lubecen[sis] 25 Maij

Jannes Pfenyng de Czel dior
herbipolens[is] 25 Maij

Joannes Herbolt carnificator
Nurenbergens[is] 26 Maij

Wolffgangus Fuss de Eschenz
dior nurenbergens[is] 26 Maij

Hieronimus Gregorius Monetarius
dior Pangens[is] 26 Maij

Wenceslaus Wenl de Loben dior
nussien[sis] 23 Maij

Caspar Ortmeltz de Fulda
dior herbipolens[is] 26 Maij

Wolffgangus Weber de Mem[illegible]
mingen dior constan[ciensis] 26 Maij

Gregorius Sindt de Memingen
dior constan[ciensis] 26 Maij

Erasmus Wolgemut de Freberga
dior Misnen[sis] 28 Maij

Frater Joachim Pfeil de Lengen
fe Nicolaus Stur de Lengen 28 Maij

Andreas Werbrecht de Asmus
dior Halberstaden[sis] 28 Maij

Joannes Agricola de Weida dior
nurnbergens[is] 29 Maij

Jacobus Hoen de Hertzberg dio
nusien[sis] 29 Maij

Petrus Mul Eschenz (1201
nurnbergens[is] 29 Maij

Laurentius Pfull Eschlesenwer
nurnbergens[is] 29 Maij

Jodocus Gomas de Eschenz
dior Nurnbergens[is] 29 Maij

Joannes Hampol Cyrotharius dior Nurnbergens[is] 30 Maij — Janus Cornarius

Vitus Huberus Nurnbergens[is] de Eschs
purg dior Aystetten 31 Maij

Georgius Blumelein de Eschenbach
dior Aystetten

Petrus Rymer de Monaco dior
Fryssingen 31 Maij

Valentinus Trosspendorff dior
Misnen[sis] 31 Maij

Valentinus Gnieder de Görlitz
dior Misnen[sis] vltimo Maij

Philippus Römer de Wertheim
dior herbipolens[is] 31 Maij

Georgius Römer de Wurmsfeld
dior Halberstad[ensis] 31 Maij

Laurentius Reychen de Metwede
dior Misnen[sis] 31 Maij

Episcopus Vratislaviensis

Richardus Syndelingen de
Selberg dior Wormacien[sis]
1 Junij

Hieronimus Mutzer de Freberga
dior Misnen[sis] 1 Junij

Hieronimus Nop de Hertzber
mergk dior Herbi[polens]is 1 Junij

Episcopus Vratislaviensis

Joseph Vogt de Görlitz Diac
Conradus Nos de Cuzzpurgk
Diac Augustan 21 Juny
Ferdinandus Corsedu de Omissinck
de Hartorff Diac Monasterien 24 Jun:
Joannes Gregor Wutenbergen Bran
denburg Diac 24 Juny
Conradus Hoffmann de Hilzfeld
Diac Herbipolen 25 Juny
Laurentius Hoffmann de Hertz
berg Diac Misnen 26 Juny
Gregorius Otebach Worms
Diac Mogunt 29 Juny
Jos Hendenreicher de Bamberg
anno 1 Julij
Joannes Zum de Hartzburg
Diac Halberstad 4 July
Joannes Flechsenhar Coburg
Diac Misnen 8 July
Magnus Fer de Ysny Diac
Constan 9 Jul:
Nicolaus Hoeler Lungnowerburg
Diac Mogunt 12 Julij
Gregorius Mastschawer
Salzburgen 13 Julij
Ruperthus Mastschawer 13 Julij
Georgius Schlüsselfelder de Nur
berga Diac Bamberg 28 Ju
Petrus Pistorer de Hofheym
Diac Herbipolen 1 Augusti
Joannes Czerch de Mussach Diac
Herbipolen 1 Augusti
Simon Lechner de Kirchaym Diac
Constan 1 Augusti
Balthasar Thorsmidt de Czerka
ma Diac Nurbergen 1 Augu

Cremens Nesen de Halberzhusen
Diac Herbipolen 5 Augusti
Caspar Hemmenmest de Eschelb
Diac Halberstad 16 Aug
Bernhardus Lodovic de Gelpper
wald Diac Camingen 1 Aug
Joannes Weber de Nova Diac
Bamberg 1 Augusti
Wolffgangus Adelhofer de
Waldenfels Canonic Bamber
gen 8 Aug:
Henricus Osterstede de Hester
Diac Brandsb 12 Aug
Georgius Hofman de antiqua
Lapide Diac Herbi: 14 Aug
Bartholomeus Hegel de Hey
Diac Herbipo: 15 Aug:
Nicolaus Kopfer de Felsberg
Diac Herbipolen 15 Aug
Georgius Hofman de Mansfeld
Diac Halberstad 15 Aug
Jeremias Hehemann de Wurtz
Diac Wirtzburg 15 Aug:
Joannes Hebenstreit de Elsnitz
18 Augusti
Georgius Luthreus de Pfarrkir
Diac Marckbreitten 21 Aug:
Jacobus Brassicanus Diac
Marckbreitten 21 Augusti
Christophorus Gerlach Canonic
Basilien Elbogen Wissenburgen
et Fulden 21 Augusti
Thuringus Gerstel de Neuenstadt
21 Augusti
Georgius Fuchs de Neuburgen
Diac Constan 21 Aug:

Nicolaus Bauer de Ingelingen
dior Constanz 21 Aug:
Leonhardus Ochlingschue de
Gutaw dior Pregen 28 Aug
Joannes Grüs de Ulrichy dior
Mussen 29 Augusti
Hennigius Schwerk de Rostau
dior Mussen 31 Aug:
Jodocus Wigkman de Bessen
dior Hilden 2 Sept:
Andreas Erhart de Hohenberg dio
Mussen 5 Sep
Johannes Hinzenter de Eslohe
dior Hulberstat 9 Sep:
Gregorius Herzogyn de Kuchen
dior Mussen 11 Sept:
Valentin Schrawz de Kuchen
Mussen dior 11 Sept:
Caspar Hagmayr de Ochsenhau
sen dior Constantz 12 Sep:
Marcus Bear de Walzen dior
Constan 12 Sept:
Martin Abenring de plawen
dior Nurenbergk 14 Sept:
Petrus Hesse de Colenda 16 Sep:
Martin Marcendus de Metz
burg dior Constan 19 Sept
Caspar Herberger de Merstburg
dior Constan 19 Sept:
Bartholomeus Czurkle Walhemm
dior Salzpurgen 22 Sept
Georgius Petri de Holmis dior
Upsaly 26 Sept:
Thomas Kuglyn de Neysse
dior Constanz 25 Sep
Henigus Gotfrid de Plattzenstein
dior Minden 28 Sept:

Joachim Hesslerberg de Hun
burg dior Bremen 28 Sept
Conradus Wolffhagen Hidey
28 Sept:
Hermus Gramenstedt Galt
wedelen Vordey dior 1 ort
Thomas Walck de Wurzkff dior
Blatastanen 3 ort abz
Melchior Clarus Nurnbergus
dior Magd 1 ort abz
Bonefacius de Aldtfelt
Johannes de Aldtfelt
Ehrsatzen
der nobeln
1 ort:
Joannes Fuendenthaler de Wels
dior Passauen 3 ort:
Anthonius Tolde de Aldendorff dior
Magdeburg 9 ort
Valentin Thüringen de Bosturen
dior Hulberstat, Bredow 9 ort
Nicus Wurtzk de Nurnbergen dior
Bamberg 10 ort
Jodocus Bottener de Heinfelt dior
Herbipo: 11 ort
Petrus Ehrenbarg de Horsa dior
Herbipo 11 ort
Christophorus Ehrlinder de Horsa dior
Herbipo 11 ort
Theodericus mehus de monte regio
dior Bamberg 11 ort
Joannes Ochsenkopf de Grauppen
dior Pregen 11 ort
Caspar Bandel de Walze dior Constan
11 octobr
Ehrenfredus Hermus de Ingendal
dior Magdeburg 11 ort:
Johannes Hugen de Herzhagen Hanus
dior Herbipo: 11 ort

Joannes Berhardt de Plawen
dioc Aysteten 11 oct
Johannes Juncker de langen
swalbach dioc Magd:
Valentinus Czippel de Langen
swalbach dioc Magd, 12 oct
Joannes Kelner de Aldenstein
dioc Herbipo, 13 octobr
Martinus Wetman, de Gawer
dioc Vratislamen 13 oct
Sebastianus Erlebecke de Egra
dioc Ratispanen 14 octo:
Bartholdus Alruss de Eberk
dioc Magdtinen 14 oct
Balthazar Cruger de Franckenau
dioc Misnen 15 oct
Nicolaus Saltoris de Affelt dioc
Herbipo, 15 oct
Jodocus Sunderdorff de Eysne
dioc Constan 15 octobr
Melchior Preusse ex Gengen
dioc Augusten 16 octobr
Sebastianus Lyndemyer ex Gegen
dioc Augusten 16 oct
Joannes Lyndemeyer ex Gengen
dioc Augusten 16 oct
Joannes Antifigulus ex Vlma
dioc Constan 16 oct
Ludowicus Geyerberg Wir-
tenbergen Brandt dioc 17 oct
Wolffgangus Kirssner de Ke-
merich 16 Octobris
Jacobus Brabich Czirbsten
16 octobris
Urbanus Lamberti Czerbisten
16 octobris
Gallus Messersmidt de Luckau
dioc Misnen 17 octobr

Joannes Winckler de Prechyn
misnen dioc 18 octobr

238

Sub Rectoratu dni Wolffgangi Stehelin
Artium et utriusque Juris doctoris eiusdemque
facultatis in Cuili Jure ordinarij et
florentissime huius academie Reformatoris
In album relati sunt infrascripti per
semestre hyemale anni 1519.

Joannes Nutrison Stotus dioc. Sancti
Andree 18 octob.

Joannes Stoff de Hamelburgk
herbipolen. dioc. 18 octob.

Joes Geschner de Hamelburgk
herbipo. dioc. 18 octob.

Caspar Heldt Nurburgen. dioc.
Bambergen. 19 octob.

Valentinus Bruck Brandt. dioc. 19 octo.

Clemens Heltitz de Culuitz
Brand. dioc. 19 octob.

Fr. Hieronimus Mathie magde. dioc.
Sacre Theolo. lector prior. 22 octo.

Joes Fabri de Neyffl Constan.
dioc. 22 octob.

Joes de Lebenstein dioc. Mogun. 22 oc.

Fr. Hermannus de Zorsten dioc.
Coloniensis 23 octob.

Gregorius Quinque de Dresschen
dioc. Mischnen. 23 octob.

Valentinus Budessen dio. mischnen. 23 oc.

Jacobus Ungelman de Virnis
Mischnen. dio. 24 octob.

Joes Schley de Berckling estetensis
dioc. 24 octob.

Pangracius Steindorf de Jesse 21 oc.

Theodoricus Hatstein Mogunt. 1 novemb.

Henricus Mentzel de Lantzendorf dioc.
Bamburgen. 1 novemb.

Joes Birckholtz ex Cotbusch dioc.
Mischnen. 2 novemb.

Valerianus Kuhn der Bitterfelt 3 nov.

Gregorius Leinhart de Zcanis 4 novemb.

Gregorius Sengstock Hamburgen.
Bremensis dioc. 5 novemb.

Joes Kestran Wittenen. 5 novemb.

Georgius Holtzscher dioc. Lubicen.

Asuerus Despurgk 7 novemb.

Achacius Binnow dio. Hauelb. 7 novemb.

Joes Witheusser de Meiningen
herbipo. dioc. Mgr. 8 novemb.

Christofferus Saso de Nova Ciuitate 8 no.

Joes Lindman de Neustadt dio. Her-
bipo. 8 novemb.

Petrus molitoris de Berlein 8 nov.
Michael eckhart de Holleben
halberstat. dioc. 8 novemb.
Burchardus meitzsche de Sonne-
walde misnen. 8 novemb.
Leuinus Ristick de Jessen 8 no.
Michael hertz de Campi constan.
dioc. 8 novemb.
Caspar Bornerd hanis misnen.
dioc. Angr. Lippen. 8 novemb.
Martinus Lipnis de Hallis magdebur.
dioc. 8 novemb.
Reinhardus Carmischer de Warck-
burgk dioc. Fidelburnen. 9 no.
Thomas hundert marck de Warck-
burck 9 novemb.
Joes Neuen Kamnitzensis dio.
misnen. 10 novemb.
Henignus Cuntzman de Bra-
mischweigk dioc. novemb.
Henricus Kopman Luneburgen
dioc. Hildesheimnen. de. no.
Joes Jungfrwe de Lebenstein
13 novemb.
Georgius Wilfram de Lebenstein
moguntinen. dioc. 13 novemb.
Wolfgangus Schillinck de Rochlitz
Merschbur. dioc. 13 novemb.
Georgius Susati de Lip angu-
stinianus 13 novemb.
Michael Stibo de Lauchelhen
Augustinianus
Andreas Sauter de Halberstadt
14 novemb.
Wolfgangus Groschel de Oschitz
misnen. dioc. 14 novemb.

Joes Werdea Constantinen. dioc.
Conradus Hass de Cautzbergk mogun.
dioc. 16 novemb.
Caspar Oersleben de Brambergk 16 no.
Caspar Kolbe Herbipolen. 16 no.
Franciscus Gerlach de Geitteun
Merschbur. dioc. 17 novemb.
Leodegarius Henrici de Vito
dioc. Metensis 17 novemb.
Panckgracius Sommer Nu-
burgen. Bambergen. dio. 18 no.
Joes Storck de Bairudt Bambergen.
dioc. 18 novemb.
Georgius Richter anni montanus
misnen. dioc. 19 novemb.
Hieronimus Heidelbergk de Eyschleben
halberstad. dioc. 19 novemb.
Caspar Sick ex Thermis
spirensis dioc. 20 novemb.
Joes Grauman Naustadt Herbipo.
dioc. Angr. Lippen.
Henricus magdeburgk 21 novemb.
Gregorius Ridlich de Treschmisnen
dioc. 28 novemb.
Joes Weidhan de Nittenbergk prima decemb.
Joachim Dutzo ex Rebnitz Schirinen
dioc. prima decemb.
Joes Nolp Hirtzogaurach Bambergen
dioc. 8 decemb.
Matthias Philippi Kirchbergen
Nunbergen dioc. 9 decemb.
Laurencius Moltzs de Luneburgk
Verden dioc. decima decemb.

Lienhart Lorch de Lorch
Balthasar Lorch dedit minutum 13 denar.
Jörg Lin ex Kirchheim Herbipolen. dedit 13 denar.
Martin Adelhain de Stuttgardia Constantien dedit 13 denar.
Hanns Gymer Argentinen 10 d.
Wernher Wendelin Ritter Erbach. pro eis dedit 16 denar.
Michael Schilling de Aschaffenburgk nummorum dedit 11 denar.
Ernst Hans Meintz Kirchberger nummorum dedit 16 denar.
Andreas Engel Averbergen dedit nummorum 19 denar.
Andreas Stadt de Hanau Brandenb. dedit pro se 8 denar.
Bernhard Gebbingen Constantien dedit pro 8
Jacob Schilling de Nelingen dedit Constantien 28 denar.
Bernhart Bechman de Rysselen Stadtschreiber dedit triginta denar.
Nicolaus Cubin de Sanbergk dedit minutum Stadt Januarii
Gallus Bertz de Ravensburg minutum dedit 15 Januarii
Sebastian Ritter de Wittenberg 2 Jan.
Jörg Buchman Erbachen minutum dedit 3 Januarii
Jacob Graf de Aschaffenburgk Herbipo. dedit denar. Januarii
Bartholomeus Hemmingi de Stuttgart Brandenburg. dedit 11 Januarii
Jörg Neuffenegk de nidra anno dedit minutum 12 Januarii
Jacob Steinbrun de Kirchain dedit minutum 14 Januarii
Nicolaus Hunter Hohenbergk nummorum dedit.
Michael Bawer ex Neuenstatt augustan. dedit 15 Januarii
Georgius Brunn Brandenb. dedit 24 Ja.
Hieronymus Hofman de Nuelstatt Herbipo. dedit 26 Januarii
Jörg Pistorius de Salza Herbipo. dedit 21 Januarii
Dr. Henricus Gerhardi de Hardenberg Hannoven. dedit 26 Janua.
Andreas Petri Augustinian 26 Ja.
Vitus Stadt de Arra dio. Herbipo. 30 Ja.
Franciscus Fridlandt de Trochenbach minutum dedit pro Februario
Joachim Schultz ex Nurnbergk Notarius dedit 1 Februarii
Wolfgangus Hohlitz de Nova minutum dedit Crossen. 1 Febru.
Leonhart Krantz de Hungerstainberg Brandenb. dedit duo Februa.
Jörg Gressen de Basel Basilien dedit 12 Februa.
Simon Heyde de Brandt minutum dedit 22 Februa.
Martin Faber de Hamburga 24 Febr.
Burghardus Hamer minutum dedit Acta Juvenum 21 Februarii

Laurencius Lethaff canon. et dict. stiftsschwerdten. 21 die febr.

Fr. Joes de stadis dict. Bremen ordinis pnedicatorum. 7 die mar.

Henricus Hoyg de stade dict. Bremen 3 die marcij

Michael Weissenburger de gmünd dict. misnen. 9 die mar.

Joes institoris de wittenburgh dict. magdeburgen. 9 marcij

Wolfgangus Schmid de stadis schwerdten canon. et dict. 2 die marcij

Bartholomeus Hirschfeld de Gretzin dict. Camin. 12 marcij

Thomas Mertens de eisleben dict. Magdeburgen. 15 mar.

Martinus Leyster de goslaria dict. Hildesh. 16 die marcij.

Georgius Barstadt sulfelden dict. Hildesh. 17 mar.

Conradus Norings rodenbergen. dict. Minden. 17 marcij

Joes Berninger de Leitzkaw dict. Hildesh. 19 marcij

Bartholomeus Hörsmann de stadt. wando? dict. constantien. 19 mar.

Henricus Bussle de Osterwedel dict. Verden. Vigesimo die marcij

Joachim Lentze de Osterwedel dict. Verden. 20 die mar.

Joachim Lantzer de Osterwedel dict. Verden. 20 die marcij

Georgius Goltzman de Lantzen dict. misnen. 21 mar.

Joes Krüdin de Hildesh dict. Hildesh. 21 marcij

Andreas martini Blankenburger dict. Halberstadt. 21 mar.

Matthias Meyer de Osterfeld dict. Hildesh. 22 die mar.

Petrus Schultz de Grossen dict. misnen. 23 mar.

Joes Brauenhof de Gretz dict. Naumburgen. 23 mar.

Fr. Cunradus Margrafhym ordinis S. Benedicti 23 marcij

Henricus Hirsch de Brida Lusnitz in obersaxen dict. Prag. 24 mar.

Friderich Wiedaner de Zwickaw dict. Brandenburgen Lantz. Lipsen. 24 mar.

Valtasar de Cypern 29 die marcij

Jacobus Katzmer de Brüssow dict. misnen. 30 die marcij

Joes Hemmer de mitla dict. Nuberten primo die Aprilis

Joes Hoffer argentinen. 2 aprilis

Joes Lunger argentinen. 2 aprilis

Wolfgangus Lamperheim argentinen. 2 die aprilis

Conradus Fischer Hildesien. 3 april

Michael Weyss de Lamperheim dict. Ostan. 4 die Aprilis

Georgius Vendenberger de Pehem margrafen. 1 die Aprilis

Andreas Rehmdt de Stetten dict. Hildesheim. 11 die Aprilis

Michael Hardt de Oberwitz dicit recepisse 13 die Aprilis

Jost Strähin de Gottmadingen dicit se recepisse 14 Aprilis

Hansen Bergmeister genannt Schaw de Bergingk dicit se recepisse 14 aprilis

Hans Hammer de Freyburgk dicit misisse 16 aprilis

Balthasar Weidener de Lemnitz dicit misisse 16 Aprilis

Matthes Richter de Lunaw dicit misisse 16 aprilis

Hebamm Forkenbeck de Lunaw dicit misisse 16 aprilis

Laurentz Gruel de Missia dicit se Colonie 11 aprilis

Leonhart Hyltenbecker Halber stetensis 11 die Aprilis

Dionisius Jenicke de Kembeck dicit se magdeburgen 15 aprl

Wolfgang Oefftiger de Ostrikstorff dicit misisse 19 aprile

Hannes Richter de Hagenaw dicit se stamen 19 aprile

Valtin Voerstmeister de Hagenaw dicit se stamen 19 aprile

Jost Hasperg de Hengin dicit se magdeburgen 19 aprilis

Dietrich Hennigk de Bergin dicit se magdeburgen 19 aprile

Jost Stengel de Hertzog dicit se Colmen 20 die aprilis

Jost Hannes de Gera dicit se Nürnberg 20 aprilis

Nickel Wendelagk de Magdeburgk 20 die Aprilis

Bernhart Gerck gedachten dicit se Colmen 20 die Aprilis

Hartlieb Hertz de Nuremberg dicit se Ingolstat 20 die Aprilis

Leonhart Strotz de Monterbrest dicit se Freiburgen 20 Aprilis

Für Burckart Herbst de Mülhausen ordinis Sancti Johannis Jerosolomitani 21 die Aprilis

Bernhart Hering de Nürnberg dicit se Bamberg 21 Aprilis

Christian Regenbogk de Brunschwigk dicit se Halberstadt 21 Aprilis

Adelphus Vendel de Brunschwigk dicit se Halberstadt 21 aprilis

Jacob Meyer de Colen dicit misisse 21 die aprilis

Hans Fridel de Stolpen dicit misisse 21 aprilis

Michael Hering de Lewenstein dicit misisse 22 die aprilis

Christoffer Hentze de Hertzog dicit se Nurnberg 22 aprilis

Caspar Stock de Weingarten dicit se Nürnberg 22 aprilis

Bartholomeus Schade de Freyburgk dicit misisse 22 aprilis

Martin Bangershausen dicit se Halberstadt 22 aprilis

Für Volckmar Curtze ordinis Sancti 22 die Aprilis

Jost Hasse de Lemnitz dicit misisse Colmis die aprilis

Jacobus [illegible] de Osterwick diac. missam celebrauit die aprilis

Henricus Holer de Osterwick diac. missam celebrauit die aprilis

Otto Gruneholt de Hamm diac. ordinem celebrauit die aprilis

Iacobus Frisius celebrauit die aprilis

Jacobus Hirschberch celebrauit die aprilis

Sebastianus Polstenwich celebrauit die aprilis

Matheus Stippen de Perenis diac. missam celebrauit die aprilis

Matheus Rosenthal de Hirschfeld diac. Halberstadien. die aprilis

Hermannus Wideken de Fridelach diac. Hamelbergen. die aprilis

Bartholomeus Hannemann de Fridelach diac. Hamelbergen. die aprilis

Symon Hinder de Fridelandt diac. Hamelbergen. die aprilis

Jacobus Noldener de Osterwick diac. magdeburgen die aprilis

Petrus Koperschmidt de Osterwick diac. magdeburgen die aprilis

Matthias Buddeken de Braunschweigen die aprilis

Caspar Hinrici de Osterwick diac. magdeburgen die aprilis

Sebastianus Fidelberg de Minden diac. magdeburgen die aprilis

Bartholomeus Morenhagen de Stendal diac. missam die aprilis

Henricus Morenhagen de Brandenburgk diac. Halberstaden. die aprilis

Martinus Stendel de Hoxter diac. missam die aprilis

Georgius Hoster de Gandersheim diac. missam die aprilis

Ludeger Langelannes de Vlissa Leraten diac. die aprilis

Conradus Stalber Halberstaden. die aprilis

Jacobus Bremer Halberstaden. die aprilis

Siegismundus Mustang de Gronning diac. Brisenburgen. die aprilis

Ludolphus Horn de Lüneburch diac. missam die aprilis

Jacobus Horn de Stralsundt diac. missam die aprilis

Jacobus Hesse de Magdeburch die aprilis

Cristianus Arendt Brandenburgen. die aprilis

Matheus Ludolphi Hiperanus Halberstadien. diac. presbiter et medicine doctor die aprilis

Joachim Morenhagen Lüneburgen. diac. Halberstaden. die aprilis

Jacobus Stein de Nova ciuitate Hessie diac. Halberstaden. die aprilis

Andreas Fetzer Osterwicken. diac. Halberstaden. die aprilis

Henricus Weber de Brandenburgk diac. Halberstaden. die aprilis

Siegismundus Denstadt Halberstaden diac. die aprilis

Adam Rutberlet de Rasdorff dioc.
Herbipolen. 25 die aprilis
Urbanus Burgkman de Bricena
dioc. Brandburgen. 25 aprilis
Michael Vulckmer de Treptaw
dioc. Caminen. 26 aprilis
Theodoricus Wyntem Honouoren
dioc. Minensis 27 aprilis
Wichmannus Boie Husyrn dioc.
Schlesewicen. 27 aprilis
Jacobus Dresseller de Lantzbergk
dioc. Caminen. 27 aprilis
Joes Ritz de Camenebergk dioc.
Magntinen. 28 aprilis
Paulus Leye de Bodenstein
dioc. Bombergen. 28 aprilis
Joes Weynach de Bisthossem dioc.
Magntinen. 28 aprilis
Matheus Knossener de Waldbergk
dioc. Mnbergen. 28 aprilis
Georgius Schruth de Aldenstein
dioc. Herbipolen. 28 aprilis
Eberhardus Baldyngk de Weysefelt
29 die aprilis
Nicolaus Moryngk de Stendel
Halberstaden. dioc. vl. aprilis
Burchardus Sichhardt de Byrgel
dioc. Herbipolen. Ultima die aprilis

Sub Portorcuki Gregij pmi Petri de Borchardo
arend gr Medimarium dortous ar ernsti Medici
ns ordinarij m albium relati sunt mstrescripti
per semestre estiuale Anno dñi M d lxxxvmo

Petrus Hünselmann de Te
tenberg Brebrpo. j May
Joannes Kesselbel de monte
s anne, missum dñor j May
Joannes Wessel de Kemnach
Bamberggen dñor j May
Jacobus Mülhaus de Kemnach
Bamberggen dñor j May
Bonauentura Pauerschmid de
Kemnach Bamberggen dñor
Johannes Pure de Kemnach
Bamberggen dñor j May
Conradus Gwerrmacher
de Werschmid Bamberggen dñor
Henricus Gregor de Kemnach
Bamberggen dñor j May
Theodericus Jung de Wers
tenn Bamberggen dñor
Jacobus de Gerenth de
Quenbrett Bamberggen dñor
Sebastianus Lang de Kemnach
Bamberggen dñor j May
Ludouicus Scholis de Scholis Cru
wenberg dñor j May
Augustinus Waldner de
Gedanck Cruwenberg dñor
Ambrosius Hirtfeld de Dan
tzico Fridland dñor j May
Jacobus Wachsteller Joannes
Fridland dñor j May

Henricus Fabritius Dantiscus Fri
land dñor j May
Joannes Ehrentroff Joannes Fridland
dñor j May
Leinhardus de Kemnach dñor
j May
Georgius de Kemnach dñor
j May
Gregorius Wintergrun de Kun
zenbergen dñor ij May
Bonauentura Eberhart de Fri
berga Misnen dñor ij May
Ambrosius de Quenbrett Brandem
burgen dñor ij May
Hieronimus Pezzner de Görlitz
misnen dñor
Bartholomeus Zigwerd de Görlitz
misnen dñor ij May
Paulus Rossenberg de Görlitz Mis
nen dñor ij May
Balthazar Cadana Misnen mercat
ij May
Donatus Ehrentreus de Hans
misen dñor ij May
Matheus Kremer Bamberggen
mercat ij May
Henricus Strobel Colmarien
Bamberggen dñor ij May
Joannes Beharsheim de Wirtenberg
Brandenburggen dñor ij May
Nicolaus Heuckman de Hamberg
Prenen dñor 2 May
Joachim Feingenlin de Hamberg
Prenen dñor 2 May
Laurentius Pender de Nauenburg
magdtneg dñor 2 May

Carolus thesso Kirchberg Magd-
burg dior 5 May

Joannes Vogelius de Nurenber-
ga Bamberger dior 5 May

Michael Gebel de Anolspurg
Herbipo: dior 5 Maij

Joannes Gnedenwindt de
Nürenberga Bamberg d. 5 Maij

Gerhardus Oxsel de Nürenbga
Bamberg dior

Joannes Molitor Tygurin Con-
stantien dior 5 May

Jacobus Molitor de Turego Con-
stantien dior 5 Maij

Joannes Faber de Turego Con-
stantien dior 5 Maij

Hebhardus Votten Tygurin
Constantien dior 5 May

Joannes Mell de Turego
Constantien dior 5 Maij

Joannes Weisse de Turego
Constantien dior 5 Maij

Oswaldus Genis de Fabre-
stein Nidburgen dior 5

Erhardus Murgel de Hamel-
burg Herbipo: dior 5 May

Joannes Reinhard Rodenhau-
sen Magdburgen dior 5

Georgius Botz de Wacz
Nürnbergen dior 5 May

Petrus Perchman ex Dan-
tzico Kulmen dior 6 May

Otto Wurbel de Quedlinb
Halberstad dior 6 Maij

Melchior Hensler de Leyptz
vicarius Cammin dior 1 Maij

Joannes Trost Monasterien mūt
1 Maij

Theodericus Lünick Passenbergen
Herbip Waldorff inferiori mūt
1 Maij

Herbertus Troste Monasterien mūt
1 Maij

Nicolaus Dietzer de Esleben Halbstad
dior 1 Maij

Christophorus Kal Fridenw Premon
dior 1 Maij

Laurentius Herfest Studen Premon
dior 1 Maij

Georgius Oppodenwerd de Studen Pre-
mon dior 1 May

Joannes Christmüssen Studen Pre-
mon dior 1 May

Johim beatus Stamen Caminen dior
1 8 Maij

Joannes Vicarius Caminen dior
1 8 Maij

Joannes Hegnitz Magdeburg Mgrin
dior 8 May

Joannes Braun Magdbg mūt
1 8 Maij

Franciscus Lichtenberg de Osterg Mf. di:
8 Maij

Martin Hecstter de Frankenberg
Mgrin dior 8 Maij

Theodericus Joannis Osleshusen mūt
8 Maij

Fridericus Grod de Langenswalburg
Magdburg dior 9 May

Joannes Grod de Dresspergen Ma-
gdeburg dior 9 May

Joannes Faber de Pludren Nidbur-
gen dior 9 May

Wolffgangus Osterrieder de Plauen
Nürnberg dior 9 May

Basperg Andreas Bodan Magd-
burg dior 10 Maij

Wolffgangus Morhamer de Curia
Tarsparen dior 10 Maij

Johannes Hörnen de Werdh Tarspa-
ren dior 10 May

Ambrosius de Schemberg Herbipo:
dior 10 Maij

Johannes Kegger weimarien Fusse
bergen dior 10 May

Crestanus Lentzherr de Landeck Aj
stetten dior 10 Maij

Melchior de Tenzhardt Norenbergen
dior 11 Maij

Johannes Pund de Nurenberg
Bamberga dior 11 Maij

Johannes Dueck de Pibra Constan
dior 11 Maij

Nobilis et generosus dns Melchior
de Biberstein 12 May

Nobilis et generosus dns Baltha
zar de Biberstein 12 Maij

Wenzeslaus Oelhinder de Forst
meissen dior 12 May

Petrus Trunfeld de Gardelewen
Hilberstaden dior 12 May

Nicolaus de Schemberg Meissen dior
12 Maij

Theodericus de Brandenstain Meissen
dior 12 May

Johannes Wolff alt Kirchd Herbipo:
dior 13 May

Johannes Spitzhetel de Osterberg
Herbipo: dior: 13 Maij

Franciscus Leben de Gaffern Erart
hausen dior 13 Maij

Georgius Waldner de Hadmarsd
Herbipo: dio: 13 May

Magister Sebaldus
Nurenbergen Bamberga dior 13 Maij

Lucas Wenkstet de Hasselberg
cantus 15 May

Crainslaus Zobeda Georgo
litzki dior Gnesnen 15 May

Gasperus Elle Kirchenster de
Kreppfain Herbipo: dior 15 Ma

Joannes Amling de Torgaw
Bamberga dior 15 Ma

Generosus Borsamp Hambg
Prepsen dior 15 May

Generosus Leinstem de Ham
burg Prepsen dio: 15 Maij

Nicolaus Granzo de Greiz
Hunelburgen dior 15 Ma

Achatius Apoldt de Borns
Merseburgen dior 15 May

Georgius Dan de Perchaw
Magdeb dior 15 May

Joannes Kirsing de Pinaria
Magdtburg dior 15 Maij

Franciscus Borchwedus de Pi
naria Magd: dior 15 Maij

Andreas
Johannes de Landeck Hessa
Wealtmarg Meissen dior
15 Maij

Johannes Keiser de Florns Meis
sen dior 16 May

Erasmus Parg de Elsterberg
Meissen dior 16 Maij

Martinus Lesch de Brünolsdorff
Brandsb dior 16 Maij

Franciscus Aichermargus Schwe
binen Wirtz dior 16 May

Nicolaus Tilo de Kempnitz
Meissen dior 16 Maij

Petrus Luter de Kemnitz
Meissen dior 16 May

Benedictus faber Ostgatzen Mis-
nen dioc 18 Maij
Johannes Losse ep Halles Magdb
dioc 18 Maij
Christophorus Paur de Gam-
burg Pacmen dioc 19 May
Johannes Grael de Wansam Ma-
gdtmen dioc 19 Maij
Martin Schnabel Wratislawien
sis 19 Maij
Adolarius Brslegel de Hall Mag
dbz dioc 20 Maij
Mauricius Brslegel ep Hall Mag
dbz dioc 20 Maij
Johannes Ebir de Günebald Mis-
nen dioc 20 May
Cünthenus obiit de Bmaria
Magdbergen dioc May 20
Laurencius Lautenbarg Wormsis
Herbipo: dioc 20 Maij
Jacobus Elle de Lauffenburg
prepo Castleam 21 Maij
Blasius Apt de Feurbpeda
Lebützen dioc 21 Maij
fr Georgius Gildner ordis serui
B Marie Bregenhatt 21 Maij
Georgius Knechel de Tüssen mis-
nen dioc 21 May
Georgius Perger de Ostatz Pra-
gen dioc
Johannes Lubrouitz Mistren
dioc 22 Maij
Johannes alter de Wratislawien
sis 22 Maij
Andreas Lang Fremberswald
Mistren dioc 22 May
Ambrosius Berczer de Pretzsl
Mistren dioc 23 Maij
Johannes Offlain Hauffen Nem
burgen Tarspanen dioc 23 Maij
Johannes Kechner Zitbang Ne-
burgen dioc 23 May
Johannes Johannes de Hauffen Esles
berg dioc 24 Maij
Georgius Hohenrham de Hohenrhain
Magdtmen dioc 25 May
Laurencius Felstorff de Halperstatt
Herbipolen dioc 25 May
Georgius Stamburg de Bartenfels
bambergen dioc 26 May
Michael Hanstorn Pforten Spiren
dioc 26 Maij
Phillipus Conrad de pforten Spiren
dioc 26 Maij
Georgius Fuhrer Salzpurgen sis
26 Maij
Johannes Engel de Nurnberga
Bambergen dioc 28 May
Vitus Fronwer ep Wenden Tarspanen
dioc 31 Maij
Melchior Hutter ep Lubtzg Mersb
dioc 31 Maij
Erasmus Winterl de Hohenwarth
Augusten dioc 1 May
Johannes Thum de Berlin Brand
dioc 1 Junij
Christophorus Hordis de Lippa
Colonien dioc 1 Junij
Valentin Steutperger ep Hirspeg
Bambergen dioc 2 Junij
Wolffgangus Pelwitz ep Pelwitz
Bambergen dioc 3 Jn
Christophorus Pelwitz de Pelwitz
Bambergen dioc 3 Junij
Georgius Henfeld de Lupel Ma-
gntmen dioc 3 Junij
Herrenus Horn de Helfft Kumb dio:
3 Junij
Andreas Weng de Wersmen bamberg
dioc 4 Junij

Gotz Metzner de wersenau Bamberg
dioc 1 Junij
Andreas Teyler Bolesłauiensis Wratisla-
uien dioc 1 Junij
Bonifacius Madt de Wirtenberg
Brandenburgen dioc 1 Junij
Georgius Otthel de fulda herbipolen
dioc 1 Junij
Valentinus Leyrnb de wolfsrode
halberstaden dioc 1 Junij
Bartholomeus Kyss de Werthem
herbipo: dioc 1 Junij
Michael Leyher de Helbrun herbi-
polen dioc 6 Junij
Johannes wenst de Luberk libicen
dioc 6 Junij
Laurencius Fupel de Nurnberga
Bambergen dioc 8 Junij
Johannes Pertram de halis Mag-
deburgen dioc 8 Junij
Dns Wolffgangus de Eberlin Nu-
bergen dioc 8 Junij
Dns Conradus Ebner de Aschfelda Ma-
guntinen dioc 9 Junij
Johannes Prior Vnterpreemgam
herbipolen dioc 9 Junij
Joannes Kuchtz de Elberk Halberge-
gen dioc 10 Junij
Cunradus Langerh de Rottwil Con-
stantien dioc 10 Junij
Nicolaus Smidt de Bassford herbipo-
len dioc 10 Junij
Isodorus Neumarcter de Kobneg herbi-
po: dioc 10 Junij
Laurentius Helpfer de Hamelburg
herbipo: dioc 10 Junij
Bernhardus de Drachsdorff Cu
nen Nurnbergen 10 Junij
Simon Gebel de Stein Camin
dioc 11 Junij
Gerardus Hoeros de Orschlben-
heim herbipo: dioc 11 Junij
Michael Hodler de Curia Bam-
bergen dioc 11 Junij
Wendelinus Kupreger herbipo
nensis 12 Junij
Georgius de Curia Holzmer
conditor, Bamberg di: 13 Junij
Michael Herz de Brucken Wor-
matien dioc 13 Junij
Martinus Morgenmos de Brac-
kenna Wormacien dioc: 13 Junij
Erasmus Steuschwey als Schen-
messer Brandenburgen 13 Ju
Thomas Metzler de Wertheim
augusten dioc 14 Junij
Nicolaus Vasti Danis de Viberg
dioc 15 Junij
Valentinus Ortenstein de Gost
misien dioc 18 Ju
Johannes Schwerperg Kuppmen
Hamelburgen dioc 18 Junij
Bernhardus Krusch de Stolpen
misien dioc 18 Junij
Erasmus Alber de Frankfurda
magdtinen dioc 19 Junij
Hieronimus Albertr de Colitzsch
misien dioc 19 Junij
Georgius Petri Danis Ottonien
dioc 20 Junij
Martinus Kramm de Kitzing
herbipo dioc 21 Junij
Martinus Ochs Norinus Bam
bergen dioc 21 Junij
Johannes Zwein de Schwarzburg
Premen dioc 22 Junij
Nicolaus Lebe de Hamburga
Premen dioc 22 Junij

Thomas Schneider de Czanow Brandenburgen dior 22 Jun
Joannes Troger de Monnsperg Bamberger dior 25 Junij
Nicolaus Mader de Creyssen mis nen dior 21 Junij
Paulus Otam Corcamen mis dior 25 Junij
Joannes Kapff Hallen Magdb dior 26 Junij
Jacobus Weis de Quetfurt Aysleben dior 26 Junij
Rudolphus Wangueten Moserus Constan dior 21 Junij
Fridericus Kirchmeister de Czerbst Magdtnen dior 28 Junij
Caspar Corbanedus Hass mis dior
Bartholomeus Zeuneczff de Lu mitzsch Mysnen dior 8 Julij
Conradus Schutz de Postnick magdtnen dior 8 Julij
Vdalricus Geiger Pforczen Spren dior 9 July
Sebastianus Penan de Grolen Nurbergen dior 9 Julij
Conradus Lüder de Frankenhausen Thanspanen dior 11 Julij
Nicolaus Hoeren de Stom Camin nen dior 13 Julij
Jeraschus Brenkop de terra regia Pastaten dior 13 Julij brembor
Georgius de Egra Herbipolen dior 14 Julij
Jacobus Spindler Werden mis nen dior 14 Julij
Johannes Werück Sanden Ger manen dior 14 Julij
Gebaldus Welker de Hanaw Ma guntinen dior 15 Julij
Georgius Schutz de Kemnitz mis nen dior 16 Julij

Jacobus Esselin de Nordling Constan dior 18 Julij
Wolfgangus Ill de Fubergamis nen dior 18 Julij
Adolphus de Dunstraff Ostfra burgen dior 19 Julij
Benedictus Jungerman de Juterbuk Brandenburgen dior 19 Julij
Andreas Jungerman de Juterbork Brandburg dior 19 Julij
Marcus Otlij de Hermsted Halber stadten dior 19 Julij
Everhardus Gassen de Oberstaten antw 19 Julij
Sebastianus Ritter de Spanda Brand dior 19 Julij
Joachimus Malo de Spanda Brand dior 21 Julij
Blasius Steffan de Juterbork Brand dior 22 Julij
Caspar Rudolphus de Constadt Con stantien dior 23 Julij
Engelhardus Wäginger de Swaz Bregen dior 23 Julij
Conradus Bresske de Götze Brand dior 23 Julij
Bernhardus Ramgor de Olsk Verden dior 24 Julij
Cosmas Krüdan Costantien Hilde heimen dior 25 Julij
Andreas Erker de Mansfelde Hal berstadten dior 25 July
Johannes Gunthere de Neapol an der adre Mysnen dior 21 Julij
Johannes Plümberg de Hamburg Bremen dior 30 Julij
Otschillus Palman de S. Gallo Con stantien dior 30 Julij
Nicolaus Venac de Dana Lanien dior 31 Julij
Jacobus Kapell de Czwirtkana Nurbergen dior 2 Augusti

Wolffgangus Denick de Brunda
Brand dior 2 Augusti
Augustinus Stolmacher de Kreffin
misnen dior 5 augusti
Christophorus Hoffman Anolspach
Herbi: dio 1 Augusti
fr Casparus Wellsben augustinus
Cammyen dior de monte regio
Johannes Hemerke de Hofferda Tea
uerren dio: 9 Augusti
D Ludovicus Wesor ep Brandal Hal
berstadey 10 augusti
Simon Nüendorff de Interbork
Brand dior 10 Augusti
Martinus Reinhardt Herbipolen
dior 15 Augusti
Andreas Bermino de Kolnz Brand
dior 16 Augusti
Joannes Gamer de memmingen
Augustey dior 17 Augusti
Georgius Beyer de Borstam Brand
dior 20 Augusti
Anthonius Elen de Ortenbork
Halberstadey dior 20 Augusti
Nicolaus Diebolt Tangermündey
Halberstatey dior 21 Augusti
Nicolaus purde Cagnius Misnen
dior 21 Augusti
Joannes Wristne de Osthz mis
nen dior 22 Augusti
Johannes Mollerstad Ostud dictus
dior: Herbipo: 22 Augusti
Thomas Penko de Tüppen
Hanelbergen dior 23 augusti
Wilnoaldus de Wresperg Bam
bergen dior 24 Augusti
Christianus Drosinitz gdictus
Regn misnen dior 25 Augus:
Petrus Hertel de Nurnberga
Bamberg dior 25 Augusti
Johannes Hoffman de Lichtenfels
Bamberg dior 25 augusti
Caspar Cryger Herbipo: mitt
28 Augusti
Joannes Ortenfelder de Lemberg
Wratislauien dior 30 Augusti
Joannes Ortenstro regnen
Nürbergen dior 31 Augusti
Andreas Vellenzbel de Zugnin
Wratislauien dior 1 Septbr
fr Martinus Vndemarch
fr Cornelius Bester de Anewepen
Camerarey dior 1 Sept
fr Martinus Berlin Candey Torna
censis dior 1 Sept
fr Georgius Lochard de gandano
Tornatey dior fr Roberta Sep
Christophorus Lauer de nürnberga
Bambergen dior 1 Sept:
Wernherus Kestner de Osten
nigen dior 6 Sept
Johannes Cisto de Lutz Magun:
dior 11 Sept:
Simon Breitzpurg de Swarzpg
Tubingen dior 8 Sept:
Gregorius Post de Brunk Brand
dior 10 Sept:
Nicolaus Müller de Brandel hal
berstad dior 12 Sept:
Berchaldus Engelschüssel de
Boldenbüssel Magd: d: 11 Sept:
Petrus de Eb Herbipo: dior 18 Sep:
Isodorus Ortel Pabenb Spiren dio
18 Sept:
Georgius Ortelbiel de Nurnberga
Bamberger dior 19 Sept:
Bartholomeus Tomberg de Britannia
Pragey dior 20 Sept:
Johannes Brebenton de Mysselreuß
Bambergen dior 20 Sept
Johannes Brewerß de Hamm
misnen dior 2 Sept:

Henricus Ostenstein de Brunshorn
Halbstt dior 25 Sept:
Joannes Wolfhartz de Mainingen
Augustens dior 25 Sept:
Sebastianus Pfluff de Hamarh
Bamberg dior 25 Sept:
Michael Weber de Muerstadt
Herbipolen dior 25 Sept
Georgius de Werpurg Oberher
Magunt dior 25 Sept: decan:
Joannes Metzel de Oppenheidt
Herbipo: dio: 26 Sept:
Valentinus Haus de Pelitz Brand
dior 26 Sept:
Paulus Versack Brandb nunc
26 Sept:
Caspar Dolsch de Volckachen Civis
dior 28 Septembris
Leonhardus Auerbolzmus de Ro-
tenburga Herbipo: dior 28 Sept
Johannes Beusser de Ostenhussen
Herbipo dior 29 Sept:
Bedrich Ostenpostain de Brun-
shorn Halber dior 1 octobr
Ecburdus Bark Monasterien
nunc 1 oct:
Henricus Wenrodes de Tangre
mund Hulberstad dio: 3 oct:
Tilmanus Kayser de Helmstedt
Hulberstad dior: 4 oct:
Cyriacus Cristina Helmstetten
Halberstadt dior 6 oct:
Michael Koching de Hulzfeldt
Herbipo: dio: 6 oct:
Arnoldus Jung de Cleiz Praguen
dior 6 oct:
Petrus Breyff de Frankfordia
magunt dior 6 oct
Joannes Storker de Frankfordia
Magunt dior 6 oct:
Hieronimus Ortulus de
Regenspurg Brand dior 26
Septembr
Conradus Quirit de Rotarshorch: dior
5 octobris
Joannes Huber de Kunigshoffen Herbi:
dior 6 octobr
Georgius Oreber de Neustetel Nurbg
dior: 6 octobr
Johannes Kunarh de Perelberg Hamel-
burgen dior 6 octobr
Petrus Horcz de Berspulyt Hamelb
dior 7 octobr
Martinus Mangolt de Muerstadt Herbi:
dior 7 octobr
Johannes Prantpach de Waltershausen
Magd: dior 7 octobr
Wolffgangus Furgulus de Ebernhussen
Herbipo: dior 8 octobr
Joannes Hamber de Nau Augus-
ten dior
Joannes Hemen Montserreni sti Petri
Magd dior 9 octobr
Joannes Parhmanus de Cruca Vegens
Bamberger dior 9 oct
Bernardus Mulpfordt de Czwerkau
Nurbergen dior
Christophorus
Petrus } Bese de monte s. anne Lusen
dior 9 octobr
Johannes Behorch de monte s. anne
Lusen dior 9 octobr
Antonius Kunsendorff de Klatkow
Wratislawien dior 9 oct
Erasmus Zuderus de Niuoso monte
Lusen dior 10 octobr
Johannes Merstetter de Osterhofen
Ratisbon Pragen dior
Marcus Kudel de Pomeria Magd
dior 10 oct:
Johannes Prestum de monte s. anne
Lusen dior 10 oct

Petrus Flesthman de nurnberga
Bamberg dioc 10 octobr
Johannes Rachals de Eberchausen
herbi: dio 13 octo
Franciscus Kistner de Torgau Mis-
nen dioc 13 oct
Franciscus Nauel de Grim Merseburg
dioc 1 l oct:
Caspar Beham de Sudmerschausen
herbi dioc: 1 l oct
Johannes Tekler Wollersschlainaus
Wratislamen dioc 15 octo
Andreas Gegel de Mansfelt Halberstadt
dioc 15 oct
Erasmus Heyntz de Bernau Brand
dioc 15 octobr
Johannes Petzel de Hagenau Ar-
gentinen dioc: 16 octobr
Johannes Pretzan de Hertzperg
Misnen dioc 16 octobr
Blasius Becker de Gerau Nurbg
dioc 16 octobr
Jacobus Beligin de Bernau Bran-
denburgen dioc 16 oc
Nicolaus Hess Magdeburg civitl
16 octo
Thomas Beseberg Magdeburg civitl
16 octobr
Matheus Holnstain Weleslamen
Wratislamen dioc 16 oc
Stanislaus Gutteter Cracomen
civitl 16 octo
Daniel Schilling Cracomen
civitl 16 octo:

332



Universitäts- und Landesbibliothek
Sachsen-Anhalt

Nobili et Generoso dño Christophoro Schlick Comite [illegible]: In Bassau dño In weisskirchn: Elbogen et falckenau Inclyti huius studij sceptra tenen A festo sancti Luce ewangeliste Anno m d xx usq; ad festu Philippi et Jacobi Anno m d xxi°. In mutacione scz hiemali. Infrascripti in matriculam et gremium eiusd Vniuersitatis sunt relati

. vi^ts 2 & 6.

Guolfgangus Comes et dns in Stolberg et Weringerode, Halberstaden et Nunburgen ecclesiarum Propositus

Ludouicus Comes et dns in Stolberg et Weringerode,

Lilmannus Plettner Magister et Plbnus in Stolberg

Guolfgangus Schonfelt de Wurtzn

Wolfgangus Bludmer de Erfertsdorf dioc Misnen, 18 octo

Andreas Stor Saltzpurgen 18 octo:

Job Betzsch de Dresden dioc Misnen 19 octo

Adamus Molitoris de Walstedt dioc Augusten 21 octobr

Andreas Schon, de Beringen Herbipolen dioc 25 octobr

Nicolaus Czerfogel de Mansfelt Halberstaden dioc 2 l Octobr

Wolfgangus Kuchius ex valle dni Joachim, dioc Pragen 2 l octo:

Jacobus Seideler, Stechiolus dioc Misnen 2 l octo:

Guolfgangus Wort ex valle Joachim dioc Pragen 2 l octo:

Joannes Quelfamer de Swemford, dioc Herbi: 2 l octo:

Joannes Fugiman de Adorff dioc Ratispanen 2 l octo:

Joachim Koel de Haynis Misnen dioc 2 l octobr

fr Andreas Kungsch.

fr Christanus de Sliebn serui Marie de Halli 26 octo

Christophorus Sabellius ex Herbipoli 26 octo.

Nicolaus Martini de Inferiori Mosella Treueren dioc 26 octo

Amandus Hauss de Franckfordia Magdtinen dio 26 octo:

Georgius Kinth Bremen 26 octobr

Martinus Ortel, Bornen dioc Weissburg 21 octo

Maternus Tucher Fribergen Misnen dioc 28 oct

Henricus Glauck de Schussen dioc Verden 30 octo:

Johannes Karsten, de Berelburg dioc Hanelberg 30 oct

Ambrosius Ellwig de Lesser
Mussey dior 3/ orto:
Christophorus Ehor de Nurnberga
Bamberger dior / 1 Nou:
Henrich Witzendorff de Lumburg
Verden dior 1 nour:
Jod Ehner Lunebuger Verden
dior 1 Nouem:
Nicolaus Cyprian de Brems
Mussey dior 8 Nouem
Caspar Melbarf de Brems
8 Nourbr
Joannes Hoffman de Nurn-
berga Bamberg d. 8 Nour:
Andreas Pouillus de Chas-
tonssin Constey d. 12 No:
Mathias Rose de Schaffhusa
12 Nourbr
Jacobus Gregor de Basilea
dior Mussey 12 No:
Joannes Isthiobolis de
Embarf dior Mag 12 No:
Andreas Kass de Lubena dior
Gurcey 13 Nour:
Jacobus Leo de Schaffhusa
dior Constey 14 Nour:
Joannes Blaurkherdt
de Landano, dior Tornatey
augustmany 14 No:
Mathias Punich de Waltzeyn
dior Mussey 14 No
Ehrnfridus Ritterbusch de Walt
hegen dior Mus: 14 No
Augustin Dantzius
Cauppy, dior Tolentzey
14 No:

Georgius de Brocbels dior Mugo
14 No:
Bernhardus Bolner, Moselley
Monasterey dior 14 No:
Thomas Kalchau de Strasf dior
Mussey 20 No:
Laurentius Adamhemeri de Nau-
enbayn, dior Mugn: 21 No:
Andreas Rufferf de Mugenden dior
Herbipo: 22 Non:
Georgius Brenssf de Lunsburg dior
Verden 21 No
Hermannus Lummedes de Lububri
Cimbare, 21 No:
Georgius de Dos Lupianus dior
Brunelbg 21 No
Casimus Joannis de Dara Ottonen
dior 21 No:
Hieronimus Hille de Budissin dior
Mussey 28 No:
Conradus Pegel Westmariany dior
Lutzenbg ux: Magd Lino Ehosterbgen
29 Nouem:
Nicolaus Margaretis de Lobburg dior
Brand 1 decembr
Nicolaus Kruss de Kuchayn dior Mussey
9 decem:
Ehrnfrey Cremerf de Grunau dior Mus:
9 dec
Jos Berger de Vlma dior Constm 10 dcm:
Thomas Battelet Freiberg dior Mussey 10 dc:
Ludewus Quiney Hilden mut 10 dcm:
Andreas Luttenmacher Brunelbg mut 10 dcm:
Andreas Krauf Magd mut 10 dcm:
Burkhg Oswald de Bolwey dior Magd
12 decm:

Joannes Reinwoldus de Hagenecia dior argen: 15 dece:

Wendelinus Torquatus de Rodenthüssen dior Magun: 18 dece:

Nicolaus Mauz de Hadelberga dior Wormacien 22 Decem:

Melchior Rat de Stolpen Misnen dior 21 dece:

Jacobus Hennig de Lenz dio: misnen 2 Januarii

Joannes Leos de Molhüssen dior Magd 2 Januarii

Valentinus Krug de Lobenberg dior Brand 9 Janu:

Bertramus de Damme dior Hildes 9 Ja:

Jos Ochsenius de Bridorf dior Augsteburg 10 Ja:

Jos Forstner de Flensburg dio: Magd 11 Janu:

Philippus Stolzenier de Gosler dior Pomgen:

Jos Molnator de Waldstadt dior Augus: 16 Ja:

Christianus Schmirbel de Interbock dior Brand: 16 Janu

Marcus Schultes de Lucka dior Mag: 16 Janu

Sylvester Kenne de Thor dior Cuelen 18 Januii:

Gerhardus Baumann de Lippio dio: Padeborn 26 Janu

Jos Walther de Blanckenberg dio Mag

Jos Interburg Calmatzey prima febru: 31 Janu

Jos Top Augustinianus Calmatzey 1 feb: Augustinianus

Jos Ethel Monarchen d' Conuent Cregmen Augustinany 1 feb:

Conradus Krug de Rodenthüssen dio: Mag 6 feb:

Jacobus Cernitz Regiomontanus dior Cami:

Petrus Kouman Brandenb 8 feb:

Fr Ludovicus Wisber Norenberg Augustag feb:

Simon Christenkeuch de Gulsacia dior Bremen 18 feb:

Franciscus Funck de Lauck dio Vranch 21 dece:

Engelbertus Gorsel de Lundorff dior Magun: 18 feb

Jos Gabelentz de Zarau dio: Mis: 18 feb:

Jacobus Kefel Kipranus dior Emmet bis 22 feb:

Sebastianus Port Magd 22 feb:

Gregorius Barter de Schestenberg dior Mis[nen] 23 feb

Christophorus Schoff de Freudenberg dio: Mis: 23 feb:

Vitus Sanders Thonen dio: Prag

Laurentius Forborn de Crossenlaw dio Numb 25 feb

Nicolaus Rotendorffer Canonicus Eccle: 8 vng 3 Martii

Antonius Conradi de Gerspach dio: Spiren 2 Martii

Ernestus Meringer de Bamb 5 Marco

Gempo Camphusen dio: Salbstad

Joachim Wampe de Thangermünde dior Hulberstad 7 Mar:

Ambrosius Keiser Nurenbergey Bamberg dio: 11 Martii. Acad. Nota

Conradus Degener de Cellis dio Hilden

Antonius Wendle de Crützburg dior augusten 15 Mar:

Vitus Calcator de Leipheim dio Aug:

Leonhardus de Lubenwerd dior Mysnen 15 Mar

Christophorus Schultis de Stetin dior Vranf: 18 Mar:

Ludovicus Perlstecher de Dornstadt dio Magd: 19 Mar

Michael Oberlen de Gruba dio Spi:

Michael Leymmer Wirtenberg 19 Mar:

Jacobus Paet d' Interbor dio: Brand 20 Mar

Sigismundus Gürtzen Gruenkupfen dio: Numb 20 Mar:

Martin Rot d' Lucka Mis: dio 23 Mar:

Nicolaus auffrg de Osterwalde dior Misnen 26 Marcij

Cyriacus Lenzke de Nauen dior Brand 29 Marcij

Laurencius Bergthorff de Hegemanen dior Brand 29 Mar:

Petrus Henus Brand miit 29 Mar:

Jacoby Wagener de Lauen dior Mis: 29 Mar

Franciscus Wenig de Lauen Mis: dior 29 Maz:

Bartholomeus Ule de Wassenhagen dior Augustey 2 Aprel

Petrus Lichtenau de Inderbork dior Brand: 2 Aprel

Petrus Hornick de Frankenberg dior Misnen 2 Aprel

Tilemannus Nicolai Holsatus dior Olsnitz 3 Apl

Jodocus Junge Tiemarien dio: Premen

Mathias Heyneman de Groben dior Brand 5 aprelis

Martin Niderhofen Bahlzer miit 6 aprel

fr Jacobus Klup Prior Hamen: servus Marie 8 aprel

fr Valentin Magere comm et prior Emitz 8 aprel

Theodericus Resmann Padorin dior Wormacey: 8 Apl

Adam Horster de Numen Studii Constanc dior 8 Apl

Oswaldus Cistre de Olenbg. Mis: dio

Jodocus Hornburg de Totenbga 8 apl

Joachim Vergun de Greifswalde dior Cammin 9 aprel

Antonius Morgenstern de Trudessin dior Misnen 12 Aprel

Martin Geyger de Genten dior Ureschow 11 Apzl

Clemens Wesse de Osterwalde dior Misnen 11 Aprelis

Oswaldus Otenburg de Misnen dior 12 Apl

Christophorus Otzin de Sprembergk dior Misnen 12 Aprel

Rudolphus Buchhauen de Bernberg dior Hanelbg 12 Aprel

Gruning Penig de Wetter dior Mag: 12 Aprel

Balthazar Leupolt de Walbuc dio: Hezbi 12 apl

fr Hermann Borhosser de comm: s. Egidy Brunswerten: 13 aprel

Petrus Lutzisfel de Nova cultura dio: Spiren 13 Aprel

Lamberty Barenth de Querfordia dior Halberstadt 13 apl

Benedictus Felgo de Osterberg dio: Halbstad 14 aprelis

Nicolay Hamberg d'Osterberg dio: Hanelbg 14 apl

Carolus Alueldis de Gadelenben dio Halbstad 14 apl

Christophorus Grimmer de Dresden dio: mis 14 apl

Gallus Schuster de Sprenperg dio: Mis: 15 apl

Jodocus Hemptman de Brunswig dio: Halbstad

Jodocus Hegel de Pinge dio: Mag 16 aprelis

Wenzeslaus Hanck Wittenbg 16 aprelis

Jodocus Lemberg Monasterien miit 16 aprelis

Hermanus Wenckel Bremen 16 Aprel

Hermanus de Holtsen Bremen 16 Apl

Henricus Eslig Bremen 16 Aprelis

Jodocus Jorgens de Helstede dio: Halbstad 16 apl

Bartoldus Hegel de Helsted dio: Halbstad 16 Apl

Joannes Tornau Hegenwaldus dio: Cam:

Gregorius Cerdons de Gmünd dior Augsb

Johannes Heredes de Goldorf Magdeburg dio 18 aprel

Wolfgangus Schlipperg Fullen dio: Mag 18 Apl

Martinus Musterer de Sprenperg dior Mis: 18 apl

Andreas Papendorf de Olsser dio: Verden 18 Aprelis

Johannes Hiz de Olssen 18 Aprelis

Jodocus Hegelke de Nauendorf dior Misnen 18 Aprelis

Johannes Bäuner de Lobenig Herbi:
dio 18 Aprel
Ambrosius Hild de Juterbock Brand
dio: 18 Aprelis
Franciscus Graeder Braunschweiger Hels
dioc: 19 Aprel
Bodo Küsterka de morion dior Mugn: 19 ap
Wulffgangus Detzhyel de Hems dio Hanß:
20 Aprel
Johannes Wenstel de Vrten Lantspa: dio
20 apl
Ludovicus Caris de Vratislauia, 20 apl
Joannes Vnzk Golpen dior Caminen
20 aprel
Hieronymus Oeschlitz de Naumburg 21 apl
Conradus Hüssenebamberg mun 21 apl
Jos Ochell de Creglen dio Herbi: 21 ap
Isodorus Geberi de Bretenburg dior Herbi: 21 ap
Caspar Roda Veranius Nuba dio 22 apl
Anthonius Wedenschöter de Stenbergen
Padebergh dior 22 ap
Theodericus Monck de Lemenhorsten
dior Wösterwy 22 Aprel
Jos Delwergh Breimen 22 apl
Jos Hebel de Bueria 23 aplis
Jos Closs de Dacia 23 aprel
Jacobus Greff Cadanen pragen dior
24 apl
Michael Hueck Eberstadt dio Herbi:
24 apl
Jodocus Nigel de Brunsforden Herbi
dioc 26 aprelis
Ludovicus Klenkenstü de Venig dior
Constan 26 aprel
Caspar Leptzig de Glogw dior Mis:
26 aprelis
Johannes Hun de Berg dior Numb
26 aprelis
Christophorus Nehemwergs Wirtenbergen 26 Aprel

Joannes Wolf. nobil dior Herbi: 26 ap
Georgius Hayakel Cadanen dior
Pragen, 21 aplis
Sebastianus Huberland de Bonebalde
Misnen dior 21 aprel
Jos Ort de Nordlingen Augusten dio
28 Aprel
Anthonius Deys de Colonia Constan
dior 28 Apl
Martinus Cunzler de Colonia Constan
dior 28 Aplis
Paulus Flettinger Annaperg dior
Misnen 28 aprelis
Jodocus Otter Annapergen Mis di
28 aprel
Jos Wagener Euerenbergen dio
28 Apl
Georgius Orgrob de Nordlingen 28
Aprel
Honorius Gorhard de Lübeck 28 ap
Hermanus Wipper Lemgensis Padebn
dior 28 apl
Jos Gerff Lemgensis Padebr: di: 28 ap
Jos Ellerslig Lemgen.
Henricus Bork Hamelen dio Minden
Egidius Dum Hamelen dio Minden
29 Apl
Ebaldus Lemgo Hamelen Minden dio
29 Aprel
Jos Bergh Hussen dior Herbi 29 apl
Nicolaus Dame de Oud Brennen di
Valentinus Doring Quedelb halbst
29 Aprelis
Franciscus Czymerman Bozlingen
dio 29
Wolffgangus Herzolt de monte
Vitus Nuba dior 29 Apl
Jos Fama Schaffhusia dior Constan
29 Ap
Jos Wirt Luterman Constan dior
29 Apl
Johannes Burgenhagen pomer
20 mis 29 Apl

mortuus est die 20 Aprilis
Anno 1558.

Felix Beyer Tigerinus Constan
dioc 29 April
Caspar Berneman Monasterien
civitatis vl: April
Henricus Fuchs Monasterien
Christophorus Sporer de Dresden
Misnen dio vl: apl
Alexius Gausser de Lobheym
Constan dioc
Franciscus Mahet Lembergius
Vratislamen dioc vl apl
Crispinus Fitzner Goltperg
Vratis dio
Jos Kolb de Schenpach
Aystetten dioc
Martinus Aldehaus de Haynis
Misnen dioc
Jos Rumfelt Gedanen dioc
Latislamen
Hermanus Fabri Ahusius Pbr
dioc Monasterien
Bartholomeus Gessener de
Lesnitz dioc Nuburg
Christophorus de Hasperg
Regiomontanus
Hieronimus de Hasperg Regiomon
tanus dioc Herbipo:
Johannes Molitoris de Gotin
gen Constan dioc
Henricus Kautz Constan dioc
Henricus Bauman de Bruck
Basilien dioc
Anthonius Rumprecht de Tri
berg Constan dioc
Jos Sneidewinth de Kunigsch
Magd: dioc
Caspar Seiffert de Hanis Mis
dioc
Wolfgangus Wolmerstad Hallen
Magd dioc

Bartholomeus Rodeling de Schaffhusen
Constan dioc
Nicolaus Lorberger de Wesalia Treve
ren dioc
Jos Leutholt de Beireuth Bamberg
dioc
Kilianus Goltstein de Kitzingen dioc
Herbipo:
Georgius Hubener de Kranach Bam
bergen dioc
Nicolaus Weisse de Cranach
Conradus Gesmar de Kleyner dio Mag
Leonhardus Pirck de Czedlitz dioc
Bamberg
Georgius Span ex Weingarten dioc
Constan vl apl

7 d 6



Universitäts- und Landesbibliothek
Sachsen-Anhalt

In album studiosorum relaturus dum per semestre
estium d. Wolfgangus Comes et dns in Stolberg
et Wernigerode. Halberstaden et Numburgen eccle
siarum Prepositus et reipublice literarie Wittenber
gen habenas moliret. 1521

Mauricius de Molsingen ecclie
sie Halberstaden Canonicus 2 Maij
Michael Synderker Langenhusa
nus Halberstaden dio 2 May
Lucas Stuppenberk de Coltwedel
Verden dior 2 May
Erasmus Koch Nurenbergen
Numberg dior 2 May
Guntherus Hartrodt de Gorla
mugd: dior: 5 May
Mathias Corarus Campidunen
Constan dior 6 May
Jos dnus de Geyer Muscherg dio
6 Maij
Franciscus Casegen de mote s.
Anne mosburg dior 8 May
Petrus Lesman Brenberg mile
8 May
Joannes Kunstenberg de Hanis
magdeburg dior 9 May
Wolfgangus Wagener Cerevi
sie: Numbergen 9 Maij
Laurentius Mutzsse Almapet
gen dior Misnen 9 May
Henricus Czebitzer Almapergen
dior Misnen 9 May
Jos Steinacker de Hatzgerode
dior Halberstaden
Matthias Kelner de Hereborn dio
Treueren 9 May
Christophorus Paeus de Chursten
Herbi: dior: 10 Maij
Balthasser Hilamare de Smeckelspuel
Augustey dior 10 May
Joachim de Podewels Camineñ dio
10 May
Petrus Molitor de nova ciuitate
misnen dior 10 May
Joachimus Epper Numbergen
Brenwirt dior 10 May
Christoph. Mirdal de Letten
dior Halberstadt 10 May
Marcus Kalimus Numbergen ciuis
1 2 May
Osualdus Kymay de Lesnig Numb
dior 18 May
Balthasar Sartoris de Lesnig
Numbergen dior 18 May
Hermannus Bork Monasterien dior
19 May
Jos Huber de Burckbrachio dior
Herbipolen 19 May
Jos Schrötel de Nurenbergen Number
gen dior 21 May
Theodericus Lubro de Hohenow Olmutzen
dior etate de seruire no iurauit 2 l
Wolfgangus Stemburg Halber
dior Magdeb 25 May
Jos Pfauer de Misselwitz dior
Numbergen 25 May
Laurentius Bischoffswerder
Misnen ciuis 27 May

Universitäts- und Landesbibliothek
Sachsen-Anhalt

Joachimus loggan Preuslauen
Cammyey dior vbi: May

Imperius Elis Gongersho
Augustey dior 2 Junij

Martinus Albertus de Podlorf
thom Warmatey dior 12 Jū:

Marquardus Schildorff ex tyrol
dior Racegen 13 Junij

Wernerus Freff Tannenbergen
Verdey dior 14 Junij

Jacobus Nyeman Stettinen dior
Cammyey 15 Junij

Petrus Regerow Treptarien
Cammyey dior 15 Junij

Nicolaus Werner de Trepto
dior Cammyey 15 Junij

Joannes Ludwigk Stendalien
dior Hilberstadey 18 Junij

Georgius de Plawenitz dior
Nurnbergen 18 Junij

Jacobus de Bertenstebn Magd
dior 18 Junij

Wolfgangus Herspurg de Erfordia
dior Magdeburgey 18 Junij

Christianus Beltzel Brandenburg
18 Junij

Joannes Wagman ex Anspk
dior Constan: 19 Junij

Jos Brussen Hilmerstorff dior
Minden 19 Junij

Thomas Nuenthaen de Wickeden
Mindey dior 21 Junij

Thomas Stegenburgen Cami
ney mitt 22 Junij

Andreas Fuest de Hilda dior
Herbipolen 22 Junij

Georgius Offen ex Kirk dior Bre:
22 Junij

Nicolaus Wamp Jarsen
arsien dior 22 Junij

Cesarius Hellerstein Lunebg
Verdey dior 24 Jū:

Wendelinus Augustus de Feldt
thom Magdeburgey dior 25

Joannes Knabe de Lepsnedia
Magd: dio 29 Junij

Gregorius Lerbio de Kremmen
Brand dior: 30 Junij

Georgius Molner de Bibra
Herbipolen dior: 30 Junij

Joannes Turner de Arern
dior Bamberger 1 July

Albertus Scheerber Halbstadt mūtze
2 July

Joannes Kalkbrenner de Lygr
nitz Branspurgey dior 5 July

Wernerus Berck de Calzungen
Magd: dior 6 July

Marcus Burgolt Hannatey
Magd: dior 6 July

Adam Krello de Kirchperg Treue
tzey dior 8 July

Marcus Burscher de Interbork
Brand dior 9 July

Christophorus Brewer de Inter
bork Brand dio 9 July

Joannes Schulsen de Grauppen
Pragey dior 12 July

Jos Neuman Crewtzburgey Mitb
dior 15 July

Jos Kolb de Offenburgen Branspurg
dior 17 July

Petrus Schuerstorer de Forst
Mindey dior 19 July

† Melchior Czobel de Gebestadt
thezbi: dio: 20 July Eps Wurtzburg

Michael Czobel Pfortzen Opi
tey dior 1 augusti

Wolfgangus Oßlep Pfortzen
Opitey dior 1 Augusti

Sebastianus Nowowesky de
Topla Polagey dio 3 Augusti

Balthasar Sweet Dantiscus dio
Pologey Vladislauien 13 aug:

Jos Wulffer de Hallis Magd dio:
1 l Augusti

Lucas Moller Norenbergey Cunel
bg dior 23 Augusti

Ludouicus Brassicanus Argentinen
sis 2 3 Augusti

Martinus Sprengler Argentinen
sis 2 3 Augusti

Balthasar Bartmacher de Wei
senburg Opitey dior 2 l aug:

Jos Waltenstein Schlesin Mg
Eperdien 2 1 Augusti

Daniel Cuchenius Hilden mus
2 1 Augusti

Andreas Borke de Borelberg
Cunelbg dior 2 8 Augusti

Erasmus Ochsenwasser Crepf
walden Camineñ dior 2 9

Laurentius Fincke Argentin
Hanesburg dio: 3 Sept:

Silvester Argentinensis Cunelbg
dior: Brecien l Sept:

Franciscus Cunelbg Cossteden
Brecien dior l Sept:

Marcus Pilbemundt de Kinigs
perg dior: Cunberg l Sept:

Sebastianus Kuzhammer Saltzpg
mus 1 Sep:

Georgius Mostka Nobilis de Wossen
dorff Masouia dior 9 Sep

Jos Nozperg de Norinbergo Eystet
dior 9 Sept

Stephanus Montzel de Norinbergo
Eystetn dior 9 Sept:

Leonhardus Wenningk de Dietfordt
Eystetn dior 9 Sept:

Jos Grunder de Hardesleben dior
Magd: 9 Sept

Georgius Vehelhor de Dunckelspil
Augusten dior 10 Sept:

Martinus Zentnerus de Dunckel
spuel Augusten dior 10 Sept

Jos Schrumpff de Schelpurg Cunelbi
dior 11 Sept:

Jos Hoffman Schelpurg Cunelbpo:
dior 11 Sept

Laurentius Lebus Northusanus
dior Magd:

Jodocus Plumpff Cunelbi Northu
sanus dior Mag: 11 Sep

Jos Eitharf Solgey Constan dior
11 Sept:

Martinus Schade de Hennitz dior
Misnen 12 Sept

Jos Vonscholtze Hambgey Pac. 100
men dior 13 Sept:

Henningus Kelp de Lamspringk
Hilden dior 13 Sept:

Ciriacus Moller de Fulbo Magd
dior 13 Sept

Fudgerus Mass thamburgen dior
Paeryen 13 Sept
Georgius Petz forchemius dior
Bambergen Magd Cleric. 1 l
Symon Voygel ex forchem dior
Bamberg 1 l Sept
Ludolphus Desse Januentum
dior Traiectten 1 l Sep
Joachimus Camerarius Bamb
rnut Mor Cleric. 1 l Sep
Joachim Bulgerin wolf dior
Caminen 15 Sept.
Balthassar Czerff de Czorbick dior
Magd 15 Sep.
Johannes Werbeck de Juterbock
Brandeb dior 15 Sept
Georgius Jungerman de Gez
rest Franck dio 15 Sept
Nabanus Baldewyn de Lurka
Mussen dior 15 Sept
Joachim Wengk Caminen
rnut 15 Sep
Valentinus Petersen Trepti
Caminen dior 15 Sep
Symon Pers Lubertey rnut
Magd Colonen 15 Sept
Georgius Vngerad de Glog
dior Pragen 15 Sept.
Caspar Wymar de Manssfeld
dior Halberstadens 19 Sept
Jos Werkeut de Tangergrode
Halberstadens dior 19 Sept.
Thomas Oberman Franckfordey
lebussen dior 20 Sep.
Jod Dehn Wittenbergen 2 l
Sept.
Cristoferus Ainig Dresden
dior Mus. 2 l Sept.
Jacobus Crostfel Crossen Vra
tislauien dio. 2 l Sep.
Conradus Puchpurg de kingsperg
Magd. dior. 2 l Sep.
Jod Chledel de Creffenau Ma
gdtnen dior 2 l Sep
Conradus Crotzul de Bodenstein
dior Bamberg 26 Sept.
Georgius Hering de Papen
heym dior Eystetten 21 Sep
Nicolaus Perg de Pedersheym
dior Wormacien 28 Sept.
Murgias Selber de Cubnburg
Bamberg dior 28 Sept
Erasmus Rudolphus Torgen
tinsien dio 28 Sep
Leonhardus Kreffel Lunepens
Vallis dior Gulzpch 28 Sep.
Jod Trometer de Torgau Mus
nen dio 28 Sept.
Nouacianus Lechman de Leben
dior Misnen 3 octobr
Lambertus Perk de Prizeman
Franck dior 3 octob.
Jd Henricus Goltsmid ordis
Augustini Doctor Theologie Cam
nentis Erfordian 8 octo
Jd Bartholomeus Crop Doctor Theo
logie Eyd gnicty pr ordis 8 octo
Jacobus Henricus Danielis Vra
tislauien dior 5 octob

Valentinus Preis de Wentzhau-
sen Herbi: dio: 6 octobr
Eberhardus Rogge Dantiscus
Vratislamien dioc 8 octo:
Jos Cladt Dantiscus eyd dioc
8 octo | Pritzwalck
Jos Gartz de Brispalg Hanel
burg dio: 9 octo:
Thomas Wagenwingk de Bruck
Brand dioc 10 oct:
Jos Stenglin de Swabach
Eysteten dioc 10 octobr
Christianus Connesmanes
ex lotsteten Constan dio: 10
Valentinus Schonborn de Budissin
Misnen dioc 10 oct
Andreas Beel de Budissin eiusd
dioc 10 oct
Jos Moller Hamburgen Ver
den dioc 10 octo:
Henricus Butter Hasselunen
dioc Osnaburgen 12 oct
Theodericus Henrici de Geffer
Premen dioc 12 ~~Sep~~ Octo:
Laurentius Schultes Elbingen
dioc Wormien 16 octo:
* Blasius Monerius Wymarianus
dioc Magd: 16 octobr
Jos Dorn de Krentzenach dioc
Magd: 16 octobr
Jos Busticker de Montia
eiusd dioc 16 octo:
Valentinus Schepp ex Ruth
land dioc Misnen 17 oct

Jos Auffhagen ex Seltwedel
Dioc Verden 17 Octo:
Rudolphus Holtorp ex Soltwedel
Verden dioc 17 Octobr
Jos Arndes ex Wusterau Verden
dioc 17 octo
Symon Tiel de Nymick Branden
burg dioc 17 octo:
Henricus Bruel
Jos Bruel — ex Gangolffsbmerden nobiles 17 octo
// Conradus Hawonschilt de Grüssen
Magd: dioc 17 octobr
164

Joanne ferreo Hesso rectore · sequentes in albū
Vniuersitatis sūt relati per semestre hiemale a
xvm octobr in d xxi vsqz ad i May in d xxii°

Christophorus Zymmer de Bodensteyn
dioc Bambergen xix octobr

Caspar Bretholt Reualien ciuitatis
xxiii octobr

Caspar Hutzeller Nurnbergen dioc
Bambergen xxiiii octobr

Hieronymus Niger Papenheimen
dioc Eysteten xxiiii octobr

Rhinardus Hadamarius de Lorch
dioc Treueren xxv octobr

Sixtus Sontag de Helmstadt dioc
Halberstad xxvi octobr

Michael Tibullus Stirien dioc
Saltzpa xxvii octobr

Joannes Cortz de Spitaly dioc Bam-
bergen xxvii octobr

Martinus Smidt de Gruno dioc Lubecen
xxviii octobr

Joannes Hilunder de Isenach Magu
dioc ii Nouē

Christophorus Vltzmeller de Cranach
dioc Bambergen iii Nouēbr

Amandus Mönich Heidelbergen dioc
Wormacien vii Nouēbr

Joannes Bauer de Udorff dioc
Ratispanen xvii Nouēbr

Christophorus Tauer Annemonta-
nus dioc Misnen xxiii Nouē

Fr Jos Vinschaldt Curien fran-
ciscanus

Jos Cellarius Nurnbergen dioc
Augusten xix Nouēb

Joachimus Kerlau de Prentzlau
dioc Caminen xix Nouē

Magnus Gruber Budissens
dioc Misnen xx Nouēbr

Matheus Phofferus cignens dioc
Nurnbergen xx Nouēbr

Volfgangus Phofferus cignens
dioc Nurnbg xx Nouēbr

Georgius Arneken Goslarien
dioc Hilden xxv Nouēbr

Paulus Sussick Misnen mutis
xxvii Nouēbr

Joannes Coci Hannoueren dioc
Minden v Decēbr

Petrus Wilhelmi de Andernach
dioc Treueren v decēbr

Gerhardus Hecken Esensis
dioc Brecien vii decē

Georgius Nauhart Schesselitz
dioc Bambergen ix decē

Simon Michart de Interbock
dioc Brand xii decēbr

Mathias Ganskopf ex Sandau
dioc Hafelburgen xxii decē

Conradus Hasse Brunswicen
dioc Hilden xxviii decēbr

Joannes Dork de Hohenrik dio
vinstren 20 Januarij
Wolfgangus Fuglenus de
Vedmingen dior Augustin 20
Conradus Frankford Heidelberg
dior Spirens 20 Martij
Jos Pudre Hessenheimus dior
Augustin 20 Martij
Alexander Hesse Nordelingen
dior Augustin
Hieronimus Oystton Henrici
de Wessenstein dior Costen
20 Martij
Christophorus Leblich de Velt
kirch dior Costen 20 Martij
Adolphus Hungermit Stein
bergen dior Minden 20 Mar
Martinus Schillingk Juterbogen
dior Brand 20 Martij
Joannes Agenarius de S Gallo
dior Constan 20 Martij
Wolfgangus Fibularius de Sto Gallo
dior Constan 20 Martij
Petrus Kirchermest Mesen
mus 20 Martij
Joannes Graw de Cranag dior
Bamberg
Joannes Hann de Stupfelstein
dior Bamberg 20 Martij
Joannes Hamermoller de Berent
dior Bamberg 20 Mar
Nicolaus Meyger de Norlin dio
Eystetten 20 Martij
Petrus Schefer Curnelitan
20 Martij ar Mgd 2c

Henricus Hennen Rudens dior
Colonien 20 Martij
Symon Negenborn Hilden mus Ar Mgd
20 Martij
Wilhelmus Marschalk de Borckenstadt
dior Bamberg 20 Martij
Marchael Herben de Hohenig dior Herbi:
20 Martij
Walterus Collimus de Novoforo dior
Eystetten 20 Martij
Hypolitus Berger Brackenmeister dior
Warmatien 20 Martij
Nicolaus Greff Essfelden dior Herbi
20 Martij
Andreas Schester de Sprenberga dior
minden 20 Martij
Nicolaus Helmelt de Mellrichstadt
dior Herbipo:
Wolfgangus Pistoris Augusten
mus 20 Martij
Petrus Sterter de Frankenhussen
dior Magdeburg 20 Martij
Jacobus Hom Northusianus dior
Magdeburg 20 Martij
Symon Hasterentz de Thorn dior
Magdeburg
Joannes Lurlecher de Carlstat dior
Freisingen ar Mgd Ingolstetten 20 Ma
Wilhelmus Widman Wissenburgen
dior Augstetten 20 Mar
Conradus Meyer de Crumesse dior
Carlstan 20 Martij
Joannes Angelus de Crumesse dior
Carlstan 20 Martij

Martinus German de Firsfelt dio
Wormatien xxix Marcij
Thomas Plaurerus Constan cmitl
xxix Marcij
Conradus Zwickius Constan cmitl
xxix Marcij
Nicolaus Swedde Revalien cmitl
xxx Marcij
Joannes Bonholt gedenensis dio
Vratislamen xxxi Marcij
Joannes Falck gedenensis dioc vra-
tislamen xxxi Marcij
Jacobus Bambast de Eslingen di:
~~Costan~~ constan xxxi Marcij
Wolfgangus Schlinghatz de
Mansfelt dioc Halberstad ij Apl
Paulus Bucholt Stettinen dioc Ca-
minen iij aplis
Fr Sebastianus Albinus Augustinianus
Mgr viennen / dioc Augusten iij a
Valentinus Hilt de Ravelsbach
dio: Patamen iij aplis
Mathias Guntherus Selestanus
dioc argentinen
Martinus Cellarius Stuckardianus
mgr Tubingen viij apl
Christianus Buer Reidlingen dio:
Constan x apl
Georgius Bronner Reidlingen
Constan dioc x apl

Bernhardus Schust Reidlingen
dio: constan x apl ii.
Joannes Geger Gamunden dioc
augusten xi apl
Sebastianus Lembach Syndelfen
dioc Herbipo xx apl
Michael Eberhardi Hamburgen
dioc Premen xvij apl
Nicolaus Dornberg de Helbrun
dioc Herbipo: xxviij apl
Martinus Porreghen d'Salvelij
dioc Saltzpurg xxviij apl
Joannes Ribs Magdeburg cmitl
ultima aplis

8 5

Sub rectoratu venerabilis viri dni Nicolai Ainsdorf sacre theologie licentiati infrascripti in matriculam recepti sunt scz anno in d vicesimo sexto a festo sctorum Phillippi et Iacobi usque ad festum Lucie ewangeliste

Iacobus Strauss Basileus doctor.
Valentinus Vogel de Stolberg dioc Misnen
Blasius Senst de Interbock
Henricus vom Thor Hallen
Henricus Möller de Egenhaussen dioc Herbipolen. ii. die Maij
Wolfgangus Gebell ex Plaen dioc Patauien
Conradus Snitzhofer ex Manterdorff dioc Saltzpgen
Hieronimus Unbehawen de Elbingen dio Augusten
Lucas Strobel de Elbingen
Eberhardus Jodoci de Bodenbergk
Henricus Gerhardi de Borrhauss dioc Bremen
Henimanus Henemann de ~~Suerfelt~~ Martfelt dioc Bremen
Hermanus Law Bremen
Vincentius Wittelaw Bremen
Rudolphus Retbecken de Ossenbruck

Joannes Hafferkam de Quackenpurgk dioc Osnabrugen
Eberhardus Sibrandi de Alenburg Bremen dioc
Bernhardus Bernbeck de nona ciuitate / dioc Herbipo:
Sebastianus Westhamer de Bergel dioc Herbipo:
Caspar Hubel Augusten
Georgius Kramer de Vratislauia dioc Niesen
Jos Hillebrandt de Carolstadt dio Herbipolen
Conradus Mayer de Bodensten dioc Bambergen
Fridericus Mengeris de Ahe dioc Bremen
Joannes Bulssen ~~dioc~~ de Ahe Bremen dioc
Henricus Henrich de Schickdorf dioc Bremen
Theodericus Joannis de Bedewerden dioc Bremen

Matheus Bischoff de Barut
dioc Magdeburgen
Fridericus Wagener de Lichten-
fels
Mauricius Nobes de Neun-
burg
Henricus Misselhorn Hambergen
dio Bremen
Joachim Dolen Hambergen
Theodericus Osten Hambergen
Leonhardus Meuer de Kessenderff
dioc Saltzpurgen
Thomas Apellius ex Weissenburg
dioc Eysteten
Jacobus Smidt de Hermelshayn
dioc Herbipo:
Johannes Hoffman de Scheslitz
dioc Bambergen
Michael Zeske de Esticampio
dioc Misnen
Conradus Arnadt de Cranach
dioc Bambergen
Johannes Stadeler de Ottingen
dioc Saltzpurgen
Dominicus Weis de Querfurdt
dioc Magdeburgen
Udalricus Schedeler de Naborgk
dioc Ratispanen
Dominicus Michael Malbach
Hallen dioc Magdeburgen
Joannes Hunger vratislamen

Ludovicus Seeler Gamundia-
nus dioc Augusten
Georgius Guge de s. Gallo
dioc Constan
Bartholomeus Morisin Constancien
Johannes Georgius Rotwilen
dioc Constan
Johannes Wolfele Rotwillen
Georgius Birnbawm de Heykstedt
dioc Halberstaden
Martinus Sigel de Luthrea dioc
Wormatien
Georgius vom Horn de Stadis
dioc Bremen
Christophorus Ram de Stadis
Georgius Baider de Görlitz
Johannes Sigemundt de Gorlitz
Philippus Stimff eberbachius
dioc Herbipolen
Vitus Swabach de Rotenburg
dioc Herbipo:
Udalricus Halder de Lobheim
dioc Constan
Johannes Kesser de Hamelburg
dioc Herbi:
Vitus Keller de Hamelburg
Laurentius Jericken de Giff-
horn Luneburgen dio Halberst
Gwernerus Altenfelt de
montabor dio Treueren
Theodericus Neinfindt de
Witting dio Halberstaden

Nicolaus Hoffman de Hilstadt
dioc Bambergen
Johannes Fuchius
Johannes Heyler de Neustadt di. Herbi.
Philippus Schmidt regiomontanus herbi dioces.
Johannes Newberk de Salveldt
dioc Magd.
Walerius Fischelein de Brisacko
dioc Constan
Sebastianus Mansser Nurnbergen
Wilhelmus Detelbach de Anspach
Erasmus Kakill de Torgaw saxonic dioc.
Johannes Schroter de Drostedt
dioc Magd.
Joannes Kremsser de Kremsmunster dioc Patamen.
Georgius Faltherer ex Ditfert
dioc Eisteten
Bernhardus Newberg de Wenthem dioc Mösterien
Bernhardus Steuman de Wentheim dio Mösterien
Jos Hewer Thurensis dio Colonien
Thomas Reich de Norchaw
dioc Misnen
Thomas Reyner ex Weidelsbach dio Constan
Franciscus Moer de Adelshoier dio Magd.
Martinus Mercklin herbipolen
Michael Bösser de Rauensberg
dio Constan

Henricus Augustin de Lobardia
dioc Traiecten
Joannes Kess de Wildenaw dio Treue
Jos Cerdonis de Ehstein dio Treue
Georgius Baumherkel de Nonsolio
dioc Strigonien
Georgius Crafft ex Wunda de Rotenburga di. Herbi.
Anthonius Forsthing ex Jennitz dio Almutzen
Bernhardus Brass ex Jennitz dioc Almutzen
Franciscus Gignet ex Görlitz Misnen di.
Jos Sebaldus de Eppen dioc trient
Andreas Auslasser de Swatz di. Brixien
Thomas Waltersdorff Magbergen
Henricus Conradi ex Weinspurg
dioc Herbi.
Martinus Ciriaci de Leowtzofra dio Strigonien
Martinus von Greffen de Stadis dio Bremen
Jos Schneller de Weimar.
Georgius Scheffer Bambergen
Melchior von der Eichen de Stadis
dioc Bremen
Jos Mayr de Bereut dioc Bamberg
Martinus Frome de Wismar dioc Ratzeburgen
Andreas Schalenhausser Gesragrensis
dioc Colonien

Jacoby Schimmacher Lembergen dio: Cracoven

Caspar Mahler Strenensis dio: Magd:
Conrady Krieg de Cuxa dio Naberg
Vity Closshurg de Wissen dio: Herbi
Wilhelmy Lösser de Lobusse dio: Mysen
Jos Leubolfing de Landa dio: Patauien
Jos Bartovis Jochingen dio: Spiren
Felix Xriter de Burgoren dio Constan
Conradi Newcherisser Estlingensis Costan d.
Henrici Swerther Estlingen dio: Costan
Vity Amberbachy Wendungen dio: Eistetten
Thomas Gebeler Custodiany dio Costan
Petrus Brösser de Magdtra
Jos Aprotius Kunspergen dio: Augusten
Nicolay Pretorij de Nissa dio Vratislav:
Hermany Pistler d'Amberga dio: Tatspa:
Jos Henricke de Landelburg
Hermany Drosten de Wartburg dio Padebrunen
Georgius Langenickel de Goltperg dio Vratislauien
Georgij Mesfert de Hirschperg Vratis: dio:
Philippy Butzio d'Hunsterbald
Fr Jos Swan Marthgen, minorita baselens, dio Magd:
Henricy Neidecker ex Wesenrin dio Bambergen
Jos Welt Brunswitzen
Jos Osrad de Hatzburg dio: Munden,
Bonaventura Cracouia Vratislauien
Gregorius Hamut de Peren dio Magd:

Jos Jacobi ex Rhein dio: Magd:
Jos Geyer Winsheny Herbi dio:
Alberty de Huckele dio Meten
Jacoby Vogel ex Vronna di Olmitzen
Jos Hilany Nurnbergen
Jos Richardi Corspolitany di: Tatsp:
Jos Ebnigers de Kaumsperg
Georgij Forhart dioces Costan
Georgij Heggenstridt de Freistadt dio: Patauien
Joachim Hoffman d'Lauben dio Mysen
Martiny Halber de Schonby de Mysen
Fridus Guntherj Helbrunen dio: Herbi
Jodoci Alden de Hetzen Munden di
Hannsy Hilmars de Lüneby Verden dio:
Schardy Herssenpeutzer Swabachen dio: Eistetten
Sebastiany Stolbe de Swabach
Jos Mutenhausser de Swabach
Claus Fischer Olmen Augusten dio
Matheus Mesth Leubhoyen dio Augusten
Leonhardy Wirth de Staen Costany di
Henricy Kinstock de Hustersh Tatspanien dio

159

Sub Rectoratu Egregij viri d. Joannis Oberndorffer Ulmensis Artium Doctoris in albina relati sunt infra scripti per semestre hiemale Anno M d xxxvi sto

Christianus Konnig Lubecen
cantans tem octobr

Christophorus Lasius Ulmensis
mutt argentinen dec octobr

Christianus Berlin mutt argen
tinen dec octobr

Sigismundus Fuchs de Kessenbrunn
dior Salzburgen dec octobr

Achilles Pirmenius
Cassel de Landau Costntz dior
tem octobr

Nicolaus Christian Hulberstaden
mutt in Novembr

Georgius Krentzheim Egenburgen
pannon dior in Novembr

Franciscus Ortenauer Frankfurten
Limpurgen dior tem Novembr

Thobias von Weitelshausen grant
Pfaltzgraff Magd. dio

Wendelinus Steinrens de Glarano
dior Curien

Conradus Hoffman Nurnbergen
Bamberg dior penul Nov

Joannes Ochsenfurck de Hall
dior Magd

Laurentius Boye de Salina Magd
dior

Otto Ochsenfeld Magdeburgen mutt
Caspar Rhun Magdeburgen mutt

Joannes Vdenheimer de Forchheym Bam
bergen dior tem Decembr

Wolfgangus Leympurck Lipsen Merse
burgen dior tem Decembr

Wolfgangus Eber de Kobingck Grebi
nalen dior tem Decembr

Rudolphus Tetzenberg de Wurtzen dior
Constan tem Decembr

Martinus Ebersperg de Pegau dior
Merseburgen Calend Decembr

Nicolaus Medler Curien dior Bam
bergen † Januarij

Theologiae Doctor

Joannes Fabritius de Hunfeld
dior Herbipo: † Januarij

Martinus Brunnicke de Gemund Salz
burgen dior

Petrus Fistor de Ebenbeten Augusten
dior tem Januarij

Michael Meyer de Brunthoff dioc
Augusten tem Junii

Joannes Reder de Kirchenbuch dior
Constanten in Febru

Wolfgangus Jacobi de Hasselbergen
Herbipolen dior tem Martij

Ulricus Ritterich Nurnbergen Bamberg
dior tem Martij

Lucianus Spenglar Nurnbergen
Bamberg dior tem Martij

Christophorus Wortmesser Salzburgen

Hieronimus Grundelwein Augusten

Bernhardus Schenbing Albertinus
dior Basilien

fr Adrianus Ludowici de monte
s Gerdrudis dio Leodien franciscanus
fr Joannes Spiren. cuiusl. franciscanus
Melchior Steubenhaber de Memmingen
dioc Constan
Joannes Steffanus Warthusser
de Bibrach dioc Constan
Nicolaus Helstoyn de Magdeburg
xiij May
Joachimus Eldius Cellen Hilden dioc
xxx April
Joannes Gerthofius ex Tithenhaim
dioc Vlmensis vltia Marcij
Joannes Spitzler ex Margkdorff dioc
Constan, vltia Marcij
Joannes Bontzler Zeyburgen
transiluanus Albens dioc
Joannes Kousch transiluanus
Albens dioc
Valentinus Haltrich transiluanus
Alben dioc vij Aprilis
Petrus Sartoris de Gymsbach Ma
guntinen dioc ix Aprilis
Michael Neidung de Vlia
dioc Augusten x Aprilis
Nicolaus Mauricij de Halstadt
dioc Bremen x Aprilis
Paulus Juen de Halstad dioc
Bremen x Aprilis
Michael Mayr de Born dioc
Constan x Aprilis
Joannes Virrilianus de Borna
x Aprilis
Christianus Henrici Ditmarien
dioc Bremen xi April

Caspar Czeiger Isnynus Con
stan dioc xi April
= Georgius Rorer Dockendorff Mgr
dioc Ratispanen
Jacobus Gassenmayr Vlmen
Augusten dioc xi Aprilis
Andreas Henlin Bombergen
xi Aprilis
Blasius Bauman de Vobfingen
dioc Augusten xiij Aprilis
Joannes Vnricker Vlmen
xiij Aprilis
Johannes Dornmayr Abensbergen
Ratispanen dioc xiij Apl
Gaspar Tornawer de Ethenbach
Ratispanen dioc xiij Apl
Leonhardus Kopolt de Fripers
Augusten dioc xiij April
Matheus Merck de Ridlingen
Constan dioc xiij April
Jacobus Herb de Ridlingen Costan
dioc
Guinandus Westerlei aldenburgen
dioc Bremen xiij Apl
Johannes Acutus Rotenburgen
dio Constan xiij Apl
Petrus Schrader Rodenbergen
minden dioc xiij April
Caspar Crentzing Liptzen mers
burgen dioc
Michael Ade de Massenbachausen
Wormatzen dioc xiij Apl
Albertus Oluerdi Geuren
dioc Bremen

Wernerus Wissdorff Bremen
rector den Aprilis
Waltherus Hudorus de Rotenburgk
Bremen dior
Albertus Overenberch Bremen
rector den Aprilis
Johannes Waltenbergk de Mönin
gen Augustens dior
Joachim Walter de Amerschön
magd dior den aprilis
Jacobus Holderus Lindauensis
Caspar Holderus Lindauensis
dior Constany den Apl
Friderich Faber Buchhornen
dior Constany
Johannes Klöpffel de Lerchenhaus
Treueren dior den Aprilis
Paulus Rosy de Hausen
Alsenzen dior den Apl
Petrus Hugo de Balga Constany
dior
Thomas Kampe Brüningen
trajecten dior den Aplis
Ebaldus Gallus Castrensis
Colonien dior noch die
Hermannus Bonnis Quac
kenbrugen Osnaburgen dio
Johannes Mozel de Herborn
dior Treueren
Vincentius Longensseche flan
drensis dior: Attrabaten
= Daniel Stebler Bambergen dior
Sigismundus Stebler Bambergen dior
Longicampianus
Martinus Brüningtael Herbipo:
dior
Johannes Brüningtael Herbi: dior

Joachimus de Tetelbach Herbi: dior
Arnoldus Geyer de Gmünsort Herbi dior
Ambrosius Hunger de Gmünsort Herbi:
dior den April
Honerius Bernardus de Brusselt tra
jecten dior den April
Georgius Rudel Augen rector den Apl
Mauritius dantzk Pomeranus
Jodocus Wurtenbergk Imnden Brecianen dio:
Bernhardus Bezold Herbipo: den Apl
= Ambrosius Morbanus Vranslanen Theologiæ Doctor
den Aprilis
Jacobus Lopusculus Colmarien Basilien
dior
Marcus Schroter de Laelheim Ma
guntinen dior
Johannes Textoris Montanus Magdbuen
dior den Aprilis
Johannes Carnifex de Lidesburg Magd
buen dior den Aprilis
Johannes Lutzer de Fulda Herbi: dior
den Aprilis
Simon Grüner, Magist Wernen Grineus
abbtis den Aprilis
Josephus Hohenberg Wienen rector
Gerardus Aldenrock Amsterdam
trajecten dior den Aprilis
Wendelinus Rieschoffhaym dior Herbi:
Martinus Bonnefinen dior Pragen
Wolfgangus Marschalck Cadano Pragen dior
Gerhardus Vockinck Fredenss dior
monasterien
Franciscus Crolwit de Gore dior
trajecten den April

Valentinus Schreiner de Heslach
dioc Herbipo: xvm April

Franciscus Fritziohan de Bobardia
Treveren dioc: xviij Aprilis

Johannes Steinhauss de Gota Magun-
tinen dioc

Joachimus Kesseler Vratislamen

Stanislaus Angermund Vratisla-
men xvm Aprilis

Petrus Hess Selestanus Argen-
tinen dioc

Henricus Vnaldeck dioc Osnabrgen

Hadrianus Steyffin de Antwerpia
dioc Cameracen

Petrus Bosstock de Antwerpia dio
Cameracen xvm aprilis

Johannes Vrsi Mariapolitanus
dioc Pomesanen

Johannes Sigrist Brigen dioc
Pomesanen

Sebastianus Funck Sneebergen
Nuburgen dioc

Andreas Funck Sneebergen Nubg
dioc xvm Aprilis

Paulus de Rampenhussen Schles
wiccen dioc

Johannes Dietzen Wilfelden Pade-
burnen dioc xvm Apl

Foelix Olsonius de Than Basi
lien dioc xx April

Jacobus Ritter Argentinen cuntl

Andreas Stete de Northussen
Magutinen dioc xx April

Johannes Pentze de Tham
dioc Caminen xxv Aprilis

Balthazar Fabri de Richtaw
Ratispanen dio: xxv Aprilis

Franciscus Lambertus Avenionensis
cuntl Gallus vl: April

Annemundus Cuctus a Castellare
Gallus vl: April

Claudius Naucius Delphinas
Gracianopolen dio. Galli

Thomas Vinti Brunswiccen
dioc Hilden

Nicolaus Tillig de Grunig
dioc Herbipolen

Conradus Schurff de Medebach
Herbipolen vl: April

135

Anno dñi Millesimoquingentesimoseptimo
in semestri a philippi et Jacobi vsq ad festiuitatem Sub
Rectorati Egregij viri dñi Thome Stoiani medicinarum
doctoris Ad album studij Wittenbergen nostripti sut sequen

Ebrora philippi et Jacobi

Barthelomeus de Hannouer minorum dior
Henricus Hannouer minorum dior
tercia Maij
Sebastianus de Swaynt Breyger dio
Joannes Geltingerus de Veltkirchen
Curien dior
Ludouicus Lutzgerus de Veltkirchen
Curien dior
Henricus Baumeister Augustien
mutat Quarta Maij
Hermannus Hogreue Bremen dio:
Quinta Maij
Christophorus Geltkamp ats Frost
Hamborgen dior Sexta Maij
Henricus Wreensingh de Vlissen trauer
ten dior
Nicolaus Hoyn de Groningen trau
ersten dior
Valentinus de Wibarch Herbipo: dior
Christophorus de Swaburch Hamborgen di:
Septima Maij
Otto Iuny de Zutphen Vlaren dio:
Johannes Bostkampff de Meppel
trauersten dior
Wilhelmus Stupel de Meppel trauer
ten dior
Franciscus Adriani
Lubertus Henrici trauersten dior
Leonhardus Lelang
Octauo die Maij
Henricus de Luneburg Verden di:

Johannes Krueger de Gerden Herbip: di:
Georgius Paul de Fos Cassleten dior
Gregorius Butz de Landau Palatinen di:
Nono Maij
Arnoldus Korpp de Kungen Magd dior
Decimo Maij
Thomas Linnere Panzinkercher
Petrus Panzenkercher Palatinen dior
Joannes Hanpeth de antuerpia
Brabanten dior:
Henricus Panzenbarg de antuerpia
Brabanten dior:
Franciscus Lundorp de Hasa dior
Marcus Hanholt de Hasselden Augusten
dior
Georgius Amantius de Lanzperg Augusten
dior
Wolfgangus Krebing de Welsch pernaten
dior
Nicolaus Bretman de Pfullingen Constan dio:
Joachimus Mens de Stutgardia Cameren dio
Decimo Maij
Sebastianus Werner de Pforcheim Spiren
Sebastianus Rotenbach de Pfullingen dior
Constan dio:
Decimo Maij
Jacobus Fusen de Veltkirchen Curien dior
Theodoricus Grenbergs Minden dior
Bostius Marzwardi
Johannes Starcke Bremen dior
Jos Lieber de Rotenbg Constan dior

Alexander Fredrang de Embork ma
Fridman dior
Jodocus Fleming de Northoym Magd: di:
Joannes Schüssen ex Dacia Roskilden
dior Maij dior
Geneuus Gibbe d' optten Mösteren dio:
Joannes Leuer d' Sweerts Colonien dio:
Bartolomeus Amantij d' Lungestorp
Nicolaus Torus de Cuua
dior Maij
Gerhardus Norbin de Wesmaria
Rostingen dio: dior Maij
Balthazar Berus de anny Belgen
Mastricy dior
Dominicus Parsod de Francfordia
Magdeburg dior
Caspar Hopping de Cammin Augustens
dior
Hieronimus Pandarus d' Hall Magd de
Saxon Junij
Albertus de Meppen Mösteren dior
Jacobus Wyersforen d' Bryn Hallstad dio:
Anthonius Scharff de Brelburg Herbipo: di:
xxv Junij
Anthonius Lehnman de Rudolstadt Misnen
dior
Anthonius Olearius de Halle Magd dior
Christophorus Rynot de Dresden Misnen
dior
Joannes Krum Herbipolen dior
Conradus Fastmar de Stutgarden Wirtb
xxvi Junij dior
Laurentius Brunst de Steynberg Cestrin
dior
Jodocus Curolstadt Herbipo: dior
Joachimus Tegetmeir de Stadt Bremen di:
Gerwinus Buschede d' Stadt Bremen dio:
Johannes Schutz de Lutz Misnen dior
Geneuus Hotberg Stadt Bremen di:
Joannes Botzius Oberlingen Con-
stanc dior
Joannes Krebs Constanc dior
Egbardus Vetmian Minden dior
Michael Allerus Spiren dior
Geneuus Phillipp Argen dior
Christophorus Amyr de Kotenburg Balth
dior
Henricus Rode de Hannouer Minden
dior
Valentinus Cruciger Bratislauien
Paulo Junij dior
Georgius Fabius Colonien dior
prima Junij
Andreas Bertolfi de Brunswyck
Quenstorpen dior
Thomas Butzenbour d' ex Austria
Salzburgen dior
Jodocus Engelstal Nürberg dior
Georgius Worst Bretheim Aug
Herbipo: dior
Christianus Cler de Wesmaria Belgen
Arnhem dior 1 die Julij
Joannes Crinsfeld Bremen
Leonardus Cruciborch Augusten di:
Thomas Brentz Magd dior
Henricus Stuppenstein Magd: dior
Georgius Botzel Hilden dior
Leonardus Brunsfordt Herbi: dior
die Julij
Georgius Fogelin Constan dior
Gallus Rutzing Constan dior
Sebastianus Schmeisserin de Lemb
Transylvanien dior
Hermannus Marssan de Tyra Brab
Bremen dior
Johannes Leynhart de Mansfelt
Halberstad dior

Sebastianus Fröschel de Amberga
Ratispanen dioc
Marcus Hesse de Nuremberga
Bambergen dioc
Vitus Ortel de Wintzen herbi: di:
Paulus Moler Augusten dioc
Thomas Rebergk de Regiomonte
Sambien dioc
xi Augusti
Caspar Glatz de Rorden augusten
dioc theologie Doctor
Nicolaus Hespnus ex Dacia Londen
dioc
Lucas Odenbergius Augusten dioc
xxiiii Augusti
Valentinus Siffridi de Cappel Ma
guntinen dioc
Wilhelmus Hagius Traiecten dioc
Melchior Fronsberg
Adamus Resoner } Augusten di:
Georgius Clauerus Pomeranus Cami
nen dioc
xxii Decembr
Petrus Thome Burblamen dioc
Jacobus Ochs de Northusen Magd:
dioc
Michael Lambrecht Brandt dioc
Johannes Lindenmayr Augus
dioc
Michael Gabeler eisteten dioc
Penultima Septembr
Nicolaus Machelet Magdtinen
dioc
Andreas Confluentie Treueren
dioc
Martinus de Czwickama Nuberg
dioc
Petrus Veitzbergen Zeckauien dio
Paulus Ottenhauber Augusten dioc
Quartadecima Octobr
Jodocus Rugerius de Fislaria ma
gdtinen dioc

Ulricus Vlianus Constan dioc
Mathias Vlianus Constan dioc
Georgius Gulerus Constan dioc
xvi Octobr
Valentinus Buge de Elbingen war
men dioc
Cratho Farmarius Argen dioc
Johannes Walstedt Augusten dioc

122

Inscripti Rectore Phillippo Melanctone a Luce festo Anno m d vigesimotercio usque ad festum Phillippi et Jacobi anno vigesimo quarto

Stigortus Bursius ex Golandia ex Ottonen dioc
Sigismundus Maus ex Anspach dioc herbipolen
Johannes Czolner Bambergen dioc
Dionisius Lucius Panonius
Johannes Franck obiruelldis ex Halberstad dioc
Franciscus Fischer Czellen ex Hilden dioc
Franciscus Bauman Czellen ex Hilden dioc
Henricus Schiel Czellen ex Hilden dioc
Jodocus Hanouoren
Balthazar Gleba Buden
Andreas Acroata
Petrus Ripper geren Τρεβοτεύς
Christophorus Madianus Pruthenus
Pancratius Hallen ex Sweuus
Johannes Mosserus Argentinen
Leonhardus Coburgus Φιλος
Johannes Mausser Nornberg
Hieronimus Schurstab Nurnberg
Jos Faber Wilfebergen ex Sturia

Vitus Camerarius de Klein Langheim Francus

Caspar Brantzing Eslingen
Christophorus Baden
Martinus Cordatus Weltzensis
Symon Drosenbergius Predicator Vratislaus
Mathias Kreuzer Vratislamen
Conradus Hademanus ad Mosellam
Mathias Mantaborinus ad Rezum
Gerhardus Bocholdien Monasterien dioc
Guilelmus Geranus Phrisius
Symon Amantius Margdorffen
Jos Tornaw Gotten
Nicolaus Bochstadius Morauus
Erhardus Thamar Parthenopolit
Theodericus Knoblach Bohemus
Jos Kaetz Hallen
Nicolaus Faber Wisfelden compactor Librorum
Magist Leonardus Fischer Augusten
Sebaldus de Lichtensteyn Francus
Christophorus Oppendorfius Friberger
Jacobus Knopken Quiomen
Fridericus Knoblisdorff Vratislamen dioc
Christophorus Clauiculus Augusten
Jos Eysleben Erfordianus
Jacobus Haggeus Gedenen Pruten
Jos Wolff de Hersbruck Panarus Bamberg

Jacobus Milichius Friburgen
~~in prissigen~~ brisgoüs
Jacobus Holswart d' Memmingen
Marcus Dorconijchus Memmingen
Nicolaus Holswart Memmingen
Mgr Steffanus Rott Cigneus
Christophorus Bessorer Kitzingen
Jos Fabricius Dorpeyeus
Christianus Volchy Veltkirchien
Guigarus de Castelmurio Carien
Jos Altensteig Vlmien
Christophorus Conrien
Erasmus Conrien
Christophorus von Strass Bornen
Gregorius
Wolfgangus Boiem Cigneus
Georgius Konich rigen ex
Liuonia
Martinus Reskenberg riuo
lien ex Liuonia
Jodocus Mon Wormacien
Bonauentura Rosler vratislamien
Erasmus Phincing vratislamien
Henricus Petrus Basilien
Erasmus Ebener Nurnberg
Christophorus Venninger Baden
Jos Silberbornen Vangiones
Henricus Silberbornen
Alexander Hoenbuch Oringen
Herbipolen dioc
Guolfgangus Aubeck de
Veltorff Eystoten dioc

Matheus Thome Nonosolianus
Strigonien dioc
Conradus Geysmar Limonien de
Riga
Andreas Mitbedis Misnen dioc
16

Anno m d xxiiij Sub Magistratu venerabilis viri d: Casparis Glatzij Theologie doctoris infrascripti in album excepti sunt a primo die Maij ad festum usque Luce

Henricus Plintzler Franciscana dioc herbipolen ij May

Joannes Sinapius Swemfordianus dioc herbipolen vij May

Hieronimus Praun dioc Vratislamen ix May

Guendelinus Gerrich Phortzen dioc Spiren xviij May

Raphael Wanner de Helffis xix May

Vipertus Hagenius dio: herbipo: xix May

Paulus Gurlus Bohemus ex opido Thutz xx May

Gregorius Gurunzi Bohemus Zenlitz xxij May

Paulus Vuerinus Reusperger dioc Bremen xx May

Theodericus Kappenbarch Lunebergen xxij May

Joachimus Heytzko Littenbergen dioc Bremen xxij May

Henricus Smedenstede Lunabergen xxij May

Urbanus Zolstainer dio Saltzpurgen xxiiij May

Jacobus de Vratislama xxiiij May

Jacobus Bachenhemius Rubonius dio: Worma: xxiiij

Joannes Nhon de Hochstadt dioc Halberstaden xxiiij May

Mathias Erich dioc Halberstaden xxiiij May

Joannes Gellerus Halliopolis dioc Saltzpurgen xxiiij May

Johannes Trangerus Vratislamen

Valentinus Mollerus dioc Misnen xxv May

Paulus Kemp dioc Ripen xxv May

Johannes Lindenfels ex Kirchheim dioc Magd: xxv May

Christophorus Rotffass ex Gerspur dioc Spiren xxv May

Christophorus ex Vonningen dioc Spiren xxv May

Jacobus Jacobi Polonus dioc Gniesnen

Georgius Bernhard dioc Vratislamen

Anthonius Priellius Obirweiler dioc Magdtinen

Thomas Rutthe dioc Caminen

Nicolaus Adens dioc Sleswicten

Johannes Widdelstet de Dutz

Wolmannus Grasser de Storeck dioc Buttamen

Paulus Bachemer ex Gmunden dioc Buttamen xxv May

Volfgangus Machinus Bavarus
Dioc Ratispanen xxvj May
Franciscus Ricko de Rostock
Jacobus Liskau Vratislamen
Marcus Schulte Stendalien
dioc Halberstaden
Franciscus Hector Magdeburgen
Johannes Holster Magdeburgen
Fridericus Leon Magdeburgen
Guillelmus Daltici Exanglia
xxvij May
Joannes Ursinger Aventinus
dioc Ratispanen
Matthias Retter Parochus Michel
felt xxix May
Gaspar Fehr australis dioc
Saltzpurgen
Paulus Hynsken, dioc Caminen
Jacobus Molgaim Argen
Thomas Bonaud, Euslebius
dioc Magdeburgen
Joannes Uthmannus Ungarus
Buden
Dorotheus Chrysalectryon Bohe
mus
Mathias von Emersen dioc
Haymmergen xxx May
Joachimus Rothkirchius dioc
Vratislamen
Engelbertus Wick dio Monaste
rien
Magist Andreas Tantzelin Patavinus
Magist Leo Albrecht Memmingen
dioc Augusten

Eberhardus Andensche dio Colomen
Conradus Wirgner de gleuen
rendfelt Swainfordianus
dioc Herbipo.
Gaspar Kantz dioc Augusten
Laurentius Tinctor Vratislamanus
xxxj May
Servatius Rinthfleisch Vratislamen
xxx May
Urbanus Engelin dioc Constan
ij Junij
Joannes Casler dioc Strigonen
Joannes Leus Slesitanus dio Vratis
10 Junij
Fridericus Sternberg Nobil dioc
Bambergen xj Junij
Joannes Israhel de Schlart dioc
Spiren
Paulus Aubanus Wirtzpurgen
xij Junij
Volfgangus Ulrichius Liptzen
xiiij Junij
Phillippus Metz Spiren
Joannes Elbeck Kuneburgen
Sigismundus Crauss de Prix xv Junij
Johannes Schock de Grenigen
dioc Spiren xix Junij
Melchior Jeger Grenigen Spiren
Dioc
Kilianus Ulmerus Herbipolitanus
Conradus Cordatus de Weissenkirchen
Cyprianus Glauusa Pragen
Christophorus Jarffery de Demptaes

Vuolfgangus Kroperg Noricus
xxi Junij
Joannes Frettner Cosili dioc
Caminen xxi Junij
Joachimus Horn Trepten dioc
Caminen
Fridericus Trot Lispenhusson
Franciscus Lestho Budesnen
Benedictus Trumentanus dioc
Vratislamen
Joannes de Creytzn Nobilis
xxii Junij
Joannes Golintz de Furstenbald
Gregorius Czinck de Milberg
dioc Misnen
Georgius Transsilvanus Mistri-
cien
Joannes Curscho ex urbe
Quindeling berli pomeranus
Mathens Tham Budesnen
Joannes Pichner de Gessei dioc
Herbipolen xxiii Junij
Georgius Lang de Salberg
Vuolfgangus de Pagrel Vratis-
lamen dioc
Joannes Nicolai dioc Bambergen
Laurencius Man de Parren
Franciscus de Alfeld dio Holsacien
Vitus Petrus Londen Danus
Paulus Lobasser Misnen Niuimo-
tanus

Joannes Kreslin de Wurtzach
Dioc Constan xxviii Junij
Jacobus Furer de Wurtzen dioc
Constan dioc
Symon Teobaldi Amslene Damen
xxix Junij
Georgius Reicher Sagamen ex
Slesia
Michael Seiling Frantzigena
dioc Herbipolen
Magister Erhardus Olsnitz
Eobanus Procus Erfordianus
Valentinus Hirseg de Olsna
viii Julij
Georgius Zolner Bambergen dioc
x Julij
Johannes Creyssa de Meyntz
xi Julij
Joachimus Pistoris de Gudensperg
Petrus Rimlingen dioc Metten
xviii Julij
Joannes Theodericus Wysman
Theodericus Badin de Romlingen
dioc Metten
Nicolaus Montzgan dioc Ma-
guntinen
Christophorus Trig de Sancto Nobore
xix Julij
Joannes Sitphonius ex Hedrea
Jacobus Hebener de Brens
Vitus Nichteuiel Wurtzpurgen
Otho Buchner Wurtzpurgen xxviii
Julij
Anthonius Funck de Rodeburg
xxix Julij

Martinus Merschawer Slacken-
werdis xxix July

Michael Laugniger dioc Au-
gusten

Joannes Weins Staenbacher — Weinlin
i Augusti

Gaspar Wilterstad offenburgen
i Augusti

Anthonius Agricola dioc Bambergen
iiij augusti

Eckardus Oberlen de Luchtenberg
v Aug:

Andreas Spramberg kramher
vj Aug:

Michael Cellerius ex Hedraxar
vij Augusti

Sebastianus Rorscheidt dioc Vratisla
viij augusti

Andreas Greyff Noricus
ix Augusti

Jacobus Vogler de Koburg
x Augusti

Christophorus Heller Noricus

Marquardus Aldighos dioc
Verden xix Augusti

Johannes Pistoris Chrabergen
xxvij Augusti

Jodocus Korn dio Constan
xxviij Septembris

130

Rectore Johanne Apel V. J. doctore, Anno M D vicesimoquarto a festo s. Luce usque ad festum Phillippi et Jacobi sequentes nomina sua professi sunt.

Bernhardus a Wolffen eques xxiii octobris
Nicolaus Petri Danus penul. octo.
Nicolaus Magni de Suetto penul. octob.
Gerhardus Schlipstein ex alen
Franciscus a Recke eques v Novembris
Bernhardus Dressen ex Gummershausen vi Novembris
Erasmus Eheni ex Brisach xiii novembris
Joannes Pfeffingerus ex Patavia xv Novembris
Nicolaus Bruna ex pinerolio oppido italie xv Novembris
Mathias Mylo ex Brandenburg xxv Novembris
Johannes Halm de Suetia iiii calen decem
Laurentius Cleborek Danus iiii calen decembris
Christianus ex Lubeca in calen decem
Hermannus ex Monasterio
Johannes Seubolt ex Nerling
Georgius viii decemb
Andreas Mensser ex Hilperhausen viii decembris
Joachimus ab Hermsdorff eques Slesita x decembris
Georgius Camicianus x decembris

Ambrosius Pauss ex Halt fres
Johannes xiii decembris
Wenceslaus ex Lobenberg oppido Slesie xv decembris
Nicolaus de Plawen oppido Misne xv decembris
Justinianus Holtzhausser franckfordianus xix decembris
Joannes Glauberg franckfordianus xix decem
Conradus Mausser ex Nurnberga xxi decembris
Jacobus Dechteman ex Veitheno oppido Luneburgen xxiii decembris
Ludolphus Volcker ex Veitheim xxiii d
Blasius ~~Dich~~ Jung ex Deich iii Januarij
Fridericus Dorney Rethemensis xviii Februarij
Erasmus Nostitz de Stein oppido Slesie Calen Martijs
Martinus Schneidebein ex oppido Stolberg
Henricus fres xx Martij
Sebastianus Hellerus ex Suabach
Petrus Plateanus Brabantinus dioc Leodien calen Aprilis
Jos Cassel ex Hassia calen aprilis
Johannes Gothardus Wirtenbergen xxvii Aprilis
Phillippus a Dernbach eques ex Hassia xxvii Aprilis

Michael Meurer ex Henckein
xxviii Aprilis
Bernhardinus Bogentantz ex
oppido Lignitz xxviii Apr
40

Universitäts- und Landesbibliothek
Sachsen-Anhalt

Sub rectoratu egregij viri dni Augustini Schurpff artium et medicinae doctoris, in album relati sunt infra scripti per semestre Estiuale Anno md vicesimoquinto

Ludolphus Bock de Helffenstein v Maij
Arnoldus Dedeleff Magdeburgen v Maij
Paulus Sundknecht Magdeburgen v Maij
Johannes Frick Magdeburgen v Maij
Rudolphus Muller Mynden x Maij
Engelbertus Steinmeyher Steynmeyher Minden x Maij
Gegeladus Mandelschlo de Wildhussen x Maij
Mathias Moller de Gerbst xix Maij
Bartholomeus Holoch de Lor xxi Maij
Franciscus Neubert de Gerlitz xxi Maij
Valentinus Kleyn de Franckstein xxii Maij
Valentinus Wirckmuller de Wolauia xx Maij
Andreas Krieger de Nonacuntate xxx Maij
Petrus Baluff de Knechtenhoffen xxx Maij
Sebastianus Wirtel de Wormacia xxx Maij
Joachimus Schilerus de Friberga xxx Maij
Bruno Hassalung xxxi Maij
Joachimus Balhorn Wittenbergen xxxiii Maij
Christophorus Schultz de Lemberg xxvi Maij
Gerhardus Nottwolt de Yssel horst xxvii Maij
Hermannus Nysman de Steinfort xxvii Maij
Ricardus Hermans Antherpien i Junij
Johannes Jacobus Antherpien i Junij
Thomas Bram de Traiecto i Junij
Johannes August de Bockholder i Junij
Henricus Anyningus de Essen ii Junij
Wilhelmus Gradi de Essen ii Junij
Cosmas Quetz de Hallis ii Junij
Wolffgangus Quetz d'Halle ii Junij
Caspar Forell de Remaden ii Junij
Hermannus Boethyn de Wismaria ii Junij
Henningus Schultz Leuenbergen ii Junij
Ludolphus Fischer Hagaien ii Junij

Urbanus Gost Griffenbergen
in Junij
Johannes Vestenberger Stiren
in Junij
Anthonius Klickebiel de Enda
in Junij
Petrus Petri de Enda in Junij
Gerhardus Anstwitz de Borbey
in Junij
Joachimus Fuchs eques in Junij
Jacobus Schulenburg eques in Junij
Ludovicus Schultz Madsbergen in Ju:
Wentzeslaus Bernhardi de Soraua
in Junij
Valentinus Arnolt de Leysnick
in Junij
Conradus Breule de Mosbach
in Junij
Thomas Wenstell de Swabach
in Junij
Simon Starck de Grusueldt
in Junij
Johannes Hueffeisen de Swabach
in Junij
Mathias Hegelich de Wyburg
in Junij
Jacobus Maess Antherpien
in Junij
Nicolaus Moller de Flentzburg
in Junij
Sebaldus Griesawer de Steyer
in Junij
Georgius Reyschenbergk de Bassaw
in Junij
Laurentius Fabri de Deckendorff
in Junij

Steffanus Hintermeyher de
Sweinitz in Junij
Melchior Schellendorff de Gorlitz
in Junij
Johannes Brun de Franckfordt
in Junij
Johannes Jockell de Franckfordt
in Junij
Mathias Feyhl de Capella
in Junij
Wolffgangus Sigler de Ertfordia
in Junij
Wolffgangus Rabiel in Junij
Georgius Grüner Nurnbergen in Ju:
Henricus Westerwoldt de Münster
in Junij
Jacobus Faber Estampianus in Ju
Bernhardus Drachter de Münster
in Junij
Henricus Wohlfardt de Gosselt
in Junij
Johannes Fridericus de Dulman
in Junij
* Leonhardus Keisser de Bassaw T
in Junij
Petrus Engelbrecht de Anger
in Junij
Henricus Kemp de Dressa in
Junij
Johannes Schober de Doredorff
in Junij
Eberhardus Dapp de Luna in Junij
Conradus Hartman de Geysmor
in Junij

Fridericus Veltkardi de Anrigk
vin Junij
Nicolaus Bode Magdeburg vin Junij
Henricus Veltkenigk Mynden
vin Junij
Clemens Hage de Schrebenhussen
vin Junij
Johannes Pauli Cellen vin Junij
Paulus a Spanden eques
vin Junij
Franciscus Hertzenberg Soramanus
vin Junij
Hieronimus Wermaslen de
Lubecca vin Junij
Jacobus Negociator de Swiz xx Ju:
Joannes Sibellius de Freudenberg
xx Junij
Petrus Garus de Fritzenheym
xx Junij
Georgius Eusumen de Gru
ningen xx Ju
Johannes Smeltz de Meiningen
xx Junij
Hermannus Vitrarius Norden
xx Junij
Thomas
Jacobus Szobotzky eques xx Junij
Hermannus Krot de Arnstadt
xx Junij
Mgr Homerus Beutterhasse
linen xx Junij
Petrus Sonebalt de Gerbst xx
Junij
Rudolphus Eggelingus Brunswitzen
xx Junij

Johannes Lösser Brunswitzen xx Ju:
Joachimus Or de Lentzen xx Junij
Walterus Achellen de Breda
xx Junij
Petrus Moller de Lucka xx Junij
Angelus Sassen de Cappell xx Ju
Franciscus Rade Stegaren xx Ju
Marcus Plateanus Merephyn
len xx Junij
Guilhelmus Roy ex Londino xx Ju
Andreas Harda ex urbe s. Johannes
xx Junij
Valentinus Pacheus de Geissen
xx Junij
Marsilius Molitoris de Eudama
xx Junij
Fridericus Knobloch ex Herzeau
rach xx Junij
Petrus Amonis de Kolteren xx Ju
Lucas Rosstahl de Delitzsch
xx Junij
Michael Guet de Dessau xx Ju
Franciscus Weyss de Terbato
xx Junij
Johannes Mittehumer de
Battania xx Junij
Fridericus Dannensis xx Ju
Anna Dannensis xx Junij
Petrus Kuner de Delitzsch xx Ju
Petrus Johannes de Wyburg xx Ju
Conradus Nysenus Nostadien
xx Junij
Christianus Johannis de Jegind
xx Junij

Jacobus a Wichssenstein eques
xvi Junij
Bruno Bruno de Bottilist xvij Ju
Urbanus Kenitz de Brück xvi Ju
Leonhardus Agricola de Kulenbach
xvij Junij
Arnoldus Lun Dulbettensis xx Ju
Michael Schenck de Baltze xxvij Ju
Johannes Pfister Nurnbergen xxix J
Matheus Thilithen de Tham
xxx Junij
Sigismundus Frostel Nurnbergen
xxx Junij
Theodericus Reyffenstein de Kung-
stein xxx Junij
Gabriel Tucher Nurnbergen xxx
Junij
Georgius Bultzer Puntensis
xxx Junij
Cornelius Menardi de Sirix e
Zelando xxx Junij
Ordenbargus Beck de Hildesheym
i Julij
Joachimus Lang Lubecen i Jul
Balthasar Dham de Euderisch vij Jul
Johannes Hag de Esselt x Jul
Johannes Segenmeyher de Brun-
swick xxvij Julij
Wolffgangus Mertz Magdeburg
xxvi Augusti
Johannes Neubeck ex Ilsfelt
i Septembris
Christophorus Reinwalt Aust-
riacus i Septembris
Jacobus Köler de Friberga i Sept

Johannes Hertzog Nurnbergen
xvij Sep
Johannes Gresslin de Sinchuig
vi Octobris
Andreas Althamer de Gundelfingen
xiiij Octobris
Hieronimus Schurpff Wittenbg
xvij Octobris filius fratris sui
Joachimus Pharz Wittenbergen
xvij Octobris
Conradus Gunckelin
xvij Octobris
Andreas Vulda ex Saltzingen
xvij Octobris

144

Sub Rectoratu venerabilis viri domini Hermanni Zulichij
artium Magistri, a festo Luce Anno MDXXV, usque
ad festum Phillippi et Jacobi anno vigesimosexto
Ad album sequentes inscripti sunt

Andreas Globeck
Martinus Damlos Elkenhauen
Petrus Nortman Elkenhauensis
Michael Schultze Slesita
Henricus Vuicenberch Bremen
Henricus Aldenbergen
Johannes ab Elten Luneburgen
M. Johannes Nordis Lovomen
Hermannus Veynis
Caspar Christianus a Koburg
Henricus Heimbrock Lunenburg
Guilermus Insulanus a
Molendino
M. Rembertus Segenmeyger
Brunopolita
Melchior Bossan Brunopolita
Henricus Winckel Wernickrodensis
Franciscus Lyndemann Brunopo-
litanus
Florianus Berenwyck Vuincenensis
Joachimus Sue Annapergen
Georgius Hanhouer Bobergen
Casparus Baum Baden
Jacobus Cubo a Forst in Lusacia
Udalricus Vuienlant Ulmensis
Judocus Zicher Kitzingen
M. Conradus Berchamer
Johannes Habberdis Brunopolita

Christophorus Andree Gotus
Hermannus Dreger Osnaburgen
M. Sebastianus Nausenus Flader Gandanus
Johannes Grote Detmarien
Jos Saxo Holsatiensis b v 1 ...
Jacobus a Warthen
Rodolphus Snoltensis
Nicolaus Dros a Volkach
Johannes Sneygen a Duderstadt
Caspar Noslitz Stenensis Slesita
Henricus Hasselt
Johannes Goden a Grenenstein
Michael Koswerck
Georgius Grimer Oelsterwerden
Henricus Lingensis
Christianus Osnaburgensis
Thomas Synnortonus Anglus
Sebastianus Houethsteder
Nicolaus Grandis Lukamensis
Thomas Hilker Goschen
Conradus Vrese Borkensis
Johannes Tucherer
Johannes Goske Guedlenburgen
Hieronimus Steger Turomanus
Johannes Widderstein als Heller
a Dillaborch
Conradus Leynbach ad Coburgen
de Pothen

Georgius Swellerd Brunensis
Georgius Holsatien
Valentinus Kunffel Polistamen
Johannes Kock Pennen
Petrus Quercinus Magdtinus
Lazarus Steinheuser

SA

Sub Rectoratu Eximij viri dñi Justi Jone artium et Sacre Theologie Doctoris Ecclie Collegiate Omnium Sanctorum Wittenbergen Prepositi Anno M D Vicesimosexto per Semestre Estiuale Sequen st Inscripti

Pfessor Mathens Blochinger Wittenbergen
Christopherus a Mynckwitz
Wolfgangus a Mynckwitz
Johannes a Mynckwitz
Erasmus a Mynckwitz
Nicolaus Walthery Leuerdien Frisie
Johannes Lydius Dauentrien
Bartholomeus Guneman Brun-switten
Rupertus Eersheym Schuollen
Gabriel Widmer de Veteri Ottingen
Bernhardus Aurick Frisie
Johannes Stoeffer Leuerensis Frisie
Stephanus Vigilius Augusten
Michael Seitz Dachoniensis
Lucas Radwitz Dresden Mis
Adam Heid de Crautaw
Reynerus Hass de Aquisgrano
Joannes Pister Czitzen
Henricus Moterer Weissenburg
Georgius Crimer Bambergen
Gaspar Loener Erlebachensis
Joannes Ribsteyn von Hoff
Georgius Scharff de Velach Carynthie

Valentinus Brossen d' Bischofflorch
Adamus Ecker de Velach
Christannus Lanius Gybnitz Vngarie
Albinus Huter Kothbus
Mathens Schutz Brenen
Meynhardus Digut Epensis Frisie
Clemens Gader de Wyssel
Franciscus Honeppel Embrica
Melchior vom Embersheym Hamburgen
Georgius von Embersheym Hamburgen
Lucas Reymer Luneburgen
Wernerus Trot Hessie
Jodocus Rauw ab Holtzhaussen
Nicolaus Vyen Hylpurghaussen
Heynemannus Steinhaus Rostochen
Joachimus Hofman Lybensis
Georgius Baumgart de Glotz
Rudolphus Wynnegut Hildesheimen
Petrus Pretoris d' s. Wendelino
Petrus Sultsaw Stralsund
Jacobus Anroth Antwerpien
Petrus Meyfart van d' Czane
Gaspar Weringer Wormatien
Albertus Henrici Leuerdien

Johannes Petri Leuerdien
Johannes Zleb Schitzkauie Bohem⁹
Henricus Milde Hallen
Andreas Rynus Camician⁹
Joannes Jacob d' Czerwist
Mathias Taleman Stendel
Nicolaus Krug Steinensis
Petrus Medman Colomensis
Joannes Harper Durensis
Jacob⁹ Heynemann Dieleburgen
Nicolaus Diterich Hilpurghausen
Johannes Straus d' Vilsburg Bauarie
Wolffgangus Haindel Ratisponen
Jacobus Schenck de Waltzen
Johannes Schenckius Memmingen
Johannes Weychman
Thomas Symonis Tegernunden

6 L

Sub Rectoratu Egregij viri dni Benedicti Pauli Jurium Licenciati a festo s. Luce anni m d xxvi usque ad festum aplorum Philippi et Jacobi anni m d xxvii sequen in album Universitatis relati sunt

Conradus Merll Treuerensis
Georgius Kunsperg Herbipolen
Gregorius Moricard de Glogouia maiori
Steffanus Bork halberstaden
Johannes Saritzschko de Raudenitz Bohemie
Johannes Launtzky d Raudenitz Bohemie
Johannes Czyring Magdeburgen
Dominicus Burgawer de sancto Gallo
Benedictus Reynhardt de Mansfelt
Ludeuicus Greff de Wattenberg
Leodegarius Keyss Augusten
Henricus Hessus

xvi

Henricus Stagkman artiū et Medicine doctor fuit electus in Rectorem Scholę Wittenbergen in festo Philippi et Jacobi que erat prima Maij Anno dñi M d xxxvii

Et sub eo Rectore Vniuersitas fuit translata ad Ilenam insigne Thuringie oppidum, ob seuam pestilentiam, que ad scriptos sigillo, libros, tum statutorum, tum matriculę, aut aliis abyt, ipso die Assumptionis b. Marie Virginis, anni preterati, Insurgit in augusta Cesaris propemodum quinti anni, Vrgente necessitate, redyt ad Glyben, Impetrato prius comeatu et facultate abeundi a dñis Reformatoribus ipsius tunc degentibus Clm Georgio Item Augustino Schurpff medicine doctoribus in vicerectorem inibi substituerunt. Donec tota Vniuersitas suos Wittenbergam repetieret, vbi factum est Anno M d xxxvij. In cuius quinti Rectoratu sequuntur ad album studiosorum ut stupri sunt,

Amandus
Vincentius Jungermann de Jutbogk Brandenburg dioc. 1 Maij
Benedictus Pfotzman de Potzaw Merseburgen dioc
Michael Dungkman vom grossen Saltz Magdeburgen dioc 1 May
Martinus Hen vom Grossen Saltz Magdeburgen dioc 1 May
Andreas Schade vom Grossen Saltz Magdeburgen dioc 1 May
Adam Wyldenuelt vom Grossen Saltz Magdeburgen dioc 1 May
Andreas Adelmann vom Grossen Saltz Magdeburgen dioc 1 May
Johannes Kistman Brunsuicen dioc Hulberstaden 2 Maij
Johannes Vglerinus de Lentzsena dioc Ertzgenuen 2 May
Gerardus Henrici Amsterda[m] dioc Traiecten 2 Maij
Nicolaus Boring Lypensis dioc Lypensis 2 Maij
Martinus Czymermann de Cetteritz dioc Pragen 2 Maij
Bernhardus Cothen Brunsuicensis dioc Augusten 2 Maij
Carolus Draconis de Gallis dioc Magdeburgen
Johannes Tonge Vgenen. dioc Wladislauien 2 Maij
Guilhelmus Gerhardi Gemnicensis dioc monasterien 2 Maij
Johannes Gattegast
Bernhardus Gattegast } de Jutbogk Brandenburgen dioc 2 May
Georgius Gattegast
Johannes Fabri Vgenen. Magdeburgen dioc 2 Maij
Johannes Vnderadt Vgenen Magdeburgen dioc 2 May
Hermanus Kruckel
Bernhardus Kruckel } Bremen nunc 2 Maij
Jacobus Dosse de Prens dioc Mysien 2 Maij
Magnus Graphiaeus Neopolitanus dioc Pragen 2 Maij
Franciscus Lubenouius Hulberstadensis nunc 17 Junij
Caesarius Dunenhagen Hulberstadensis nunc 17 Junij
Caspar Otten de Wendhosen dioc Patauien 17 Junij
Martinus Herzfeldt de Weydhosen dioc Patauien 17 Junij

Wolffgangus Waldnuss de Gmündten
dior Nurnbergen 1 Junij

Otto Horst Quarkenburgen dior Osnaburgen 1 Junij

Antonius Rodenhüsen de Gluchen dior Magdeburg 1 Junij

Guilhelmus Brandis Werlen dior Colonien 1 Junij

Bernhardus Swartenberg Paderburnensis 1 Junij

Martin Lypsen Hamb Nuerenbergen dior Colonien 1 Junij

Christophorus Torckbarg de Anspach dior Herbipolen 1 Junij

Johannes Berglingk Tegen Lubicen dior 1 Junij

Petrus Essenbergk Hallen dior Magd 1 Junij

Michael Hamperus de Isna dior Burglauen 1 Junij

Wenceslaus Rhinadus de Lemberg dior Vratislauien 1 Junij

Johannes Theodericus vel Tohlbarg de Hallis Suevie dior Herbipolen 1 Junij

Crispinus Cilendinus ab Alnipero vel Erus dior Magdeburgen 1 Junij

Johannes Ignifferarius vel Feuereisen de Wolfermitz dior Vlmen 1 Junij

Herpanus a Glauburg Frankfordien dior Magdeburgen 1 July

Franciscus Irsingus Mosellanus 1 July Trevery dior

Johannes Anshelmus de Rhina dior Pragen 1 Augusti July

Daniel Crande de Lutry Pragen dior Daniel Crande 1 July

Andreas Colefundt Vratislauien 1 Augusti

Deputat Theme mstrpti

Melchior Klingio Stutgen dior Augustanen quarto Septbr

Christophorus Circul Hasenburg 1 octobris

Silvanus Pleinister Essendien 1 octobr

Laurentius Fusse Curien 1 octobr

Johannes Dürrstel Hamelb 1 Octobr

Sebastianus Mauritel Hamelb 1 Octobr

a Petrus Cori de Monstadt 1 Novembr

r Emmerich Hantz Augustan 1 January

b Bernhardus Hirschfeld Nauh

Hermannus Valck Luberen 1 Januarij

Henricus Quinnanus 1 January Witten: mstrpti

Wolffgangus Heroldus de Amelzburg dior Herbipolen 1 Martij Wit: mstrpti

Wolffgangus de Hertel Hennen 1 Martij

Crispinus Klausbork Hennen 1 Martij

Nicolaus Hordis Hamburgen 1 Martij Wit: mstrpti

Dominicus Frostel de Stetyn dior Austrien 1 Aprilis Wit: mstrpt

Post reditu Venetiis mstrpti se sequens:

Laurentius Schlewis Nitenb 1 Aprilis

Johannes Mantel Swellang Wittenbergen 1 Aprilis

Johannes Hillebrandt Ex Carin=
thia xxiiij aprilis
Heinricus Seehude
Warnerus Mile
Johannes Embke
Johannes Pauls
} Chellen dioc hilden xxx aprilis

13

Inscripti Rectore Magistro Johanne Volmar ex Vil-
lingen a Phillippi et Jacobi festo usque ad festum Lucae
Anno M D vicesimooctavo

Donatus Michael Torgen
misnen dioc.
Nicolaus Rambow de Hamburg
Bremen dioc.
Johannes Ryzenberg de Hamburg
Bremen dioc
Sebastianus Meuman de
Wittenbgk Brandgen dioc
Hermannus Schrader de Leueste
dioc Minden
Andreas Steinkeller vratislamen
Joannes Noricus vratislamen
Casparus Kromer de Kemberg
dioc Magdeburgen
Johannes Haffman de Northusen
Melchior dioc Magdtinen
Walricus Schilling dioc constan
Heinricus a Plawnitz dioc Nidburgen
Franciscus Pilus Magdeburg cuiusl
Heinricus Copus Argentinen
Christophorus Wilpenhofer ex
Rastadt dioc Saltzburgen
Mathens Mur Saltzburgen
Simon Fleminck Magdeburgen
Johannes Lehman de Wunsidel
dioc Ratispanen
Petrus Neuman de Britznau
dioc Brandenburgen
Steffanus Plumperdrump de Belitz
Brandg dioc
Henricus Hamme de Northusia
dioc Magd:
Blasius Metzner Nunburgen

Georgius Gressperg de Praunaw
Patauien dioc
Pancratius Guttether de Cracau-
uia
Christophorus Mathias Argentinen
Jacobus Mittag Magdeburg
Martinus Hoppe Britzpalckzen
Nicolaus Anthonius ex Cassel dioc
Magd: Mgr Erfordien
Valentinus Troschke de Greuenberg
dioc Wratislamen
Marcus Ostra Hamburgen dioc
Premen
Bernhardus ter Breden Vlsensis
dioc Traiecten
Benedictus Ostra Hamburgen
dioc Premen
Conradus Goltsmidt Bremen
Henricus Goltsmidt
Nicolaus Rosenkrantz de Dania
Botwidus Souenis ex Suecia
Johannes Boleslamen dioc
vratislamen
Joannes Fabri ex Wisbaden dioc
Magd:
Benedictus a Creitz dioc Magdeburg
Erhardus Eyburgk dioc Mösterien
Johannes Boerman ex Lubeca
Henningus Plock
Jacobus Kunss de Nauwen dioc Brand

Eberhardus Emedensis ex
Frisia

Johannes Boland Leodiensis
ciuitatis, gallus

Wolfgangus Talhuser Posonien
dioc Strigonien Mgr Cracouien

Hermannus Lileff de Lemgou
dioc Padeburnen

Jacobus Schonstetter Patauien

Laurentius Strauch de Nurn-
berga, dioc Bambergen

Nicolaus Peuschel Aldenbergen
dioc Numburgen

50

Johanne Stöb als Gnickelyn arcium Magistro iterum Rectore in album recepti Anno M D vicesimo octavo

Gregorius Keel dioc Caminen 20 octobris

Guilhelmus Thanwalle hasselen dioc traiecten 23 octobris

Henricus hallick holsatien dio: Sleswicten 25 octobris

Magister franciscus Gross Ostfitzen 2 novembris

Ambrosius Scale atrisilvius dioc misnen 5 Novembris

Joannes Marcellus regiomontanus dioc herbipolen 16 Novembris

a Anthonius Mehrkat de rappyn dioc halvelburgen

+

r Johannes Guttheter Cracovien 10 decembris

requiescit in pace Magister Michael Mayer memmingen dioc Augusten 11 decemb:

Clemens ursinus Bohemus 19 dece:

Johannes Bydenman de Erenfridendorff dioc Misnen 20 de:

Christophorus Burdian de Mörstadt dioc: herbipolen 21 decembr

Ragualdus Petri Suecus 2 l decembris

Ericus Nicolai Suecus 2 l decembr

b 4 Mauricius Badicker de rapin 28 No:

Johannes husman Lunebergen 26 decembr

Mauricius husman Lunenbergen 28 decembris

fratres

Petrus Brubachius dioc treueren

Joannes Jacobus farenbiller de Lindow dioc Constan

Martinus Gilbertus de Berge in hennigow 30 decembr

Wolfgangus Bomheckel de Döbbelen dioc Misnen 1 Januarij

Johannes Gideldt Magdeburgen 2 Januarij

Benedictus Pauli Suecus 2 Ja:

franciscus derwedeben Brunswicten dioc halberstaden 5 Ja:

Albertus Webler Noricus 5 Ja:

Joannes glandovius Monasterien 6 Ja:

Thomas klest de Stolpp Pomeranus dioc Caminen 6 Januarij

Bartholomeus Brun de Czerwist

Thomas Aleman Magdeburgen 13 Ja:

Ebelingus Aleman Magdeburgen 13 Janu:

Henricus Aleman Magdeburgen 13 Januarij

Joannes Rolicht hamburgen 13 Januarij

Jacobus Wolthusen de Hamel
dio: mynden 14 Januarij
D: Balthasar loi Saltzpergen 14
Januarij
Wilhelmus Cleuenus Vigen
dio: traiecten 14 Ja;
Wolfgangus Höfler de Kobg
15 Januarij
Johannes Gro de Koburg 15
Januarij
Wolfgangus Gross de Menge-
riedt dioc Bomburgen 15 Ja
Andreas abtaylein als Blaichsmidt
Ratispanen 15 Januarij
Bartholomeus Zröbelridt Kitzin-
gen herbipo: dio 16 Janua;
Gualterus Hecker de Stainhidt
minden 17 Januarij
Wolfgangus a Mölich Thurin-
gus 20 Januarij
Sigismundus Ordtlyn Naurenbg
Anthonius Winckelman de Rayn-
fall Luiomen 20 Januarij
Johannes Leonis argentinen 21
Janu;
Gerhardus Lemenbrugk dioc
Monasterien
Valentinus Britze Pomeranus
Johannes a Warnyn Bomburg
Nicolaus Bioern Dacus
Nicolaus Botwynni Scotus

Ericus Enari Suecus
Erasmus vom ~~[illegible]~~ walde Pomera;
Georgius Norman Pomera:
Johannes Ertmarus de Ehrich
Magdtinen
Johannes Monnux de Susdern
Juliacen 22 Ja:
Nicolaus Grenewitz Saganen
Daniel Buren Premen 22 Ja Consul Brem vir magne auctoritatis
Johannes Prager Zorgen 1 V. Doctor
Gidterus a Wangelin Mechelbg
Theodericus Schuchmacher Lune-
burgen 22 Ja:
Andreas Jungerman Jutterbachen
23 Januarij
Conradus Gogreue Holsatien
Martinus Baurenmeist Hallen
Magist A P
C 25 Janua:
Lucas Schade de Salina 25 Ja
Henricus Schmelinck Holsatien
26 Ja:
Johannes Schewitz Vratislamen
Panthaleon Blasy de Budissina
28 Ja:
Christophorus Lema de Sonnebalt
Pancratius Susenbach Schlesita

Matthias Wanckel Hamelburgen
Ppositus Kamberg.
Casparus Spon Hamelburgen
dioc Herbipolen 12 Marcy
Johannes Celler franckfordianus
13 Marcy
Christannus Nymayr de Drachstain
Saltzpurgen 18 Marcy
Magister Zenon Richardt Vlmensis
dioc Constan.
Laurentius Drudenbull Halberstad
1 Aprilis
Johannes Verhe Wittenburgen
Henningus Holdthöderr Brunswicken
Joannes Schawabrucken 9 Aprilis
Johannes Layninger Torgen 12
Aprilis
Joannes Wohlfrum Ihenen 13 apl
Johannes Steffani franckfordien
Albertus Brasiatoris Cracoviensis
Johannes Ryffenstayn de Königsteyn
dioc Magd. 20 aprilis
Michael Brandis Berlen 21 aprilis
Vitus Rideman Goslarien
Joachimus Pius Goslarien
Hieronimus Grest ex Herfordia
dioc Badeburnen
Petrus Korthman Gellen
Joachimus Raynick Zellen
Bartholomeus Bruckholtz
Cothwicens

Andreas Leutherer Quedlebg
Conradus König Brunswicken
Christophorus Hudtman Halbstad
Filomannus Gross Nyhemius
Anthonius Luterbach de Stolpen
Caspar Heyderich Fribergen
Scipiut. Targans.
Jacobus a Schliebn de Barnth
Consul Bremens Dithmarus Kenckel Verden
Andreas Barbi de Loburg dioc
Brandenburg
Michael Schultze Boleslawen
dioc Vratislawen
Andreas Rosenhayn de Budissina
Johannes Hopp de Budissina
Pauperes non integre
solventes
Balthasar Metzler de Budissina
5 Novembris dt iiij gr
Joannes Campanus Leodiensis
dioc 19 decembr dt ij gr vij d
1 heller
Dionisius Vinnius ij gr vij d. h
ij gr vij d 1 h
Johannes Sillbachius Juliacen
Adamus Lynnichius ij gr vij d
1 heller
Johannes Koster de Blomberg
26 decembris ij gr vij d
Henningus Weny 1 e aprilis
ij gr
Johannes Stetter de Halle
Pauperes gratis recepti

Relegatus in perpetuum

Paulus Henitz de Löben dioc
misnen 6 Novembris

Wolffgangus Bratisor Curiphanus
dioc Patauien 11 decembris

Joannes Christinensis gallus 30
decembris

Carolus Venerus gallus 30 decembr

Johannes Gölen de Dordenstayn
colonien dioc 1 January

Johannes Gerholt Wildtfeldien
3 January

Jacobus Widderdorpff Loteringus
6 January

Thomas de palude de flandria

Vlricus Pollinger de Stiria
15 January

Andreas Sickman dioc: herbi

Michael Hiller de Husen dioc
magd: 16 Janu:

Gabriel Guntherberg Helvetius
Bernen 16 Ja

Georgius Schlegel de Gnitzen
husen, 20 Ja:

Johannes Rubling de Hamburg
21 Ja

Georgius Rudtz de Stendel

Bartholdus Bruel dishornen
21

Nicolaus Mayer Vlmen 22 Ja

Petrus Bock Megapolen

Johannes Bayer Budingen

Joannes Weybringer 4 Marcij de landshut

Thomas Bredenbrugk 6 April

Matheus Wundolo de Tribel 22 apl

Georgius Berger de Matze Saltzpg
22 aprilis

Jodocus Numar de Attenhusen
30 aprilis

Franciscus Schneider de Kyhl
vltia April

Carolus Peloplatus Megalopo-
litanus 14 aprilis

Petrus Bock Britzellensis 9 apl

Martinus Belderingius Danen-
trien 6 April

Georgius Lötlewin Rippen

Johannes Nicolaj Dauus

140

Rectore Caspare de Zeiteleben Vtriusq; Iuris doctore per Semestre Estiuale anno in d vicesimonono sequen in albu recepti

Simon Crumus von werling rodt dioc halberstaden in May

Nicolaus Schrotter de werlingrodt dioc halberstaden in may

Casparus de Seidewitz nobilis nubergen dioc vj May

Joannes kleppe Magdtinen dioc vn may

Caspar khumer ex lamfelt patamen dioc xi May

Bernhardus de Argentea rosa dioc Pragen ii May

Bernhardus Bretzem brunswiccen dioc hilden

Christophorus Lotter de Lipsia mersbergen dioc

Christophorus hagen de kitzing dioc herbipo:

Andreas hertwig de franckla ma dioc Neusnen

Stanislaus von Watt de Posen

Martinus furster de Egra ratispanen dioc xiii May

Joachim de hagen Bremen dioc xix May

Christianus holste dioc Sleswiccen xxiiii May

Johannes Werner von Neuhausen Constan dioc Nobilis xxv May

Johannes Weingenstede halberstaden ciuitatis xxvii May

Johannes Mathesius dio Mersburgen xxx May

Caspar } a Plauuitz dio Nubg
Balthasar } xxxi May

Mauricius Milde dioc Magdeburg xxxi May

Thomas Chalmesdorff ex Czerwist dioc Brandeburgen xxxi May

Mathias funcke Alueldianus iij Iu:

Matheus Marckstein dioc Patamen iii Junij

Thomas Pentzelt arcium Magist Weyden dioc Nuburgen iiij Iu:

Johannes Myndeman minden dioc vij Junij

Petrus Bockelman dioc hilden vij Junij

Johannes Kuntzen dioc Sleswitzen vij Junij

Paulus Hockel dioc Sleswiccen vij Junij

Joachimus Westfahl dioc verden vij Junij

Andreas Smidt dioc vratislauien

Donatus fistulatoris dioc Misnen vij Junij

Johannes Bradt dioc misnen vij Junij

Christophorus Wurtzer dio Saltzpurgen vij Junij

Petrus Tyngem de Dacia dioc Rossylden vij Junij

Reynerus Tempus Minden

Steffanus Reich dioc Nuburgen ix Junij

Paulus Crestens dioc verden

Eberhardus Colunen dioc Traiecten x Junij

Johannes Ruther dior Mösteren
xx Juny

Gregorius a Colmenitz xx Juny

Johannes Hartenburg dio colonien

Michael Molbeck d: Brandeburg
x Juny

Nicolaus Cito dior Krebspolen
x Juny

Johannes Reymann dior Krebspolen
x Juny

Balthazar Wentze dior Rudbene,
xxv Juny. Pater M Mercy

Thomas Heilinger dior Patauien
xxv Juny

Joannes Braun dior Magd: xx Jun:

Joachimus Woldersdorff magist
dior. xxv Juny

Magist Wolffgangus Mosse Saltz
burgen dior xxv Juny

Joachimus Greff dio: Nidbgen
xxv Juny

Laurentius Czorg dior Magdb
xxv Juny

Dominicus Poling dio: Osnabg
xxv Juny

Johannes Walpersdorffer d: pa
tauien xj July

Christofferus Loyal Colnien dior
xj July

Andreas Kostka de Cyslen
x July

Johannes Pernstow Pomeranus
dior Kostfelden xxx July

Jacobus Pholenus Daventrie
xxx July

Nicolaus Widrich Eistetensis
Premen xxx July

Simon Wolfrum d: Magdeburg

Cristianus Jung Eistetensis
dio: Premen xxx July

Martinus Martinis dio: Tra
ventin xxx July

Michael Lebenius dior: Augen
burg xxx July

Johannes Olmestas dio: aguugen
xxx July

Clemens Olize Hallen) i Augusti

Matheus Olize Hallen) i augusti

Benedictus Vegelin von Wessen dior
Augusten) x Augusti

Nicolaus Lysten Brandeburg)
xi augusti

Johannes a Perghtheym Brandeburg

Andreas Fesperi de Luna xiij
augusti

Leonhardus Thungerlonus
dior Leodien xx Augusti

Christofferus Jona ex Lubsperg
Prusse xxv Augusti

Christofferus de Eders Nobilis dior
Augen: xi Augusti

Caspar vom Stein Nobil: dior Brech
polen xi Augusti

Hertwig vom Steyn Nobilis dio:
Hochpo: xi Augusti

Wolfgangus Nydermayr dior
Ratisponen

Bernardus de Brunau Costen)
dior Magd: xxv Augusti

Christianus Puchberger de Rotenberg
dior Salzpurgen xx Augusti

Johannes Rudell e Cygnea dior
Nidburgen xxx Augusti

Johannes Cardinalis Luxemburg
xxxi Augusti

Johannes Heuckelberg Vngarus
Erphe:

Christianus Puchlin de Wangen)
Constan dio:

Johannes Buch Olmen

Michael Salei ex Vngaria
vn Septembris
Caspar Bomberg de Wymaria
dio: Magun: ix Septembris
Johannes Lafferdes dioc Hilden
x Septembris
Marcus Pape ex Liuonia
dioc Drepten xi Sept:
Nicolaus Arndes dioc Hilden
Joannes Lubars dioc Misnen
xiij Sept:
Johannes Rampisch Bambergen
xxi Septembris
Georgius Offeler de Kyle dio:
Premen xxij Sept:
Joannes Bencke Bucholdien
dioc Monsterien xxiiij Sept:
Paulus Rebiger Sprutauianus
dioc: Vratislauien j octob:
Burchardus Enders dio: Gichtzen
xi octobris
Nicolaus gallicrista dio: Gichtzen
Christianus Bayer xvi octobris
filius Cancellarij Pri Pl Electoris Sax
Joannes Schuydewin de Stolberg
xvi octob. Professor & Doctor
96 I.V. I moritur Ceruesti
Anno 68. In Decemb:
Die 4.

Sub Rectoratu spectabilis viri dni Jacobi Posto-
my Torgani, artiu Magistri et medicinarium licen-
tiati. A festo diui Luce anni Millesimi quingente-
simi vicesimonono vsq; ad festu apostolorum Philippi et
Jacobi anni M.D.xxx. Mstrascripti malbu Cmiercke relati.

Et oppido cum iam sceptra teneret Ecce Tenebulentissimus Christiani
sanguinis hostis Turcus ruptis in Germania finibus, et Vienna clara
austrie vrbem obsedit. Proinde communi descriptione contra hostem
facta. et Vniuersitas ad prosligandu Turcu dedit pensionem. hac ta
cautione dedit ne sit priuilegys nostris fiunt preiudicium. Idqz
Illustrissimus ac Sanctissimus Princeps noster Johannes dei gra
Elector vt annuit, et relatis literis vt in actis confirmauit.

Porro et Inuictissimus semperqz Augustus Cesar noster Carolus Quintus
et Magnus. Coniuge, liberis, charissimis: et Hispania relictis bene
in Italiam, celebratiens Augustę comicia, ad quę Cesareę maiestatis
Principib. electoribus. et omnibus Germanię felicis Principib. Octauo
Aprilis, conuocatis perreperit. Deus faxit, vt in sancti Nominis et
Verbi sui honorem, et Germanię nostrę salutem, peragantur.

Federicus Brant Bellicensis dioc Wat
mien 20. Octobris.

Caspar Czetzmerianus Cadanen dioc
Pragen 22. Octobris

Jacobus Rieffe de Colditz 25. octobr.
Mauricius Czoch Hallen 25. octobr.
Erhardus Melde Hallen 25. Octobr.
Simon Clinge Magdb. 25. Octo.
Stacius Rude Mynden 25. Octobr.
Hieronimus Appengater de Vsna
burgya 25. Octobr.
Bernhardus Vagelman de Herford
dia dioc Padebirnen 25. octob.
Mauricius Caroli de Eybersdorf 29. Oct.
Georgius Bohemus de Poletzky 1. Nouembr.
Joh Bohemus Habriensis 1. Nouemb.
Conradus de Varle Bremen. 8 Nouemb.
Justus Syringus Waldeck 10 No.
Alexius Schiltis. Crosicen 12 No.
Clemens Lampe Luneburgen. 13 No.
Ciriacus Kaufman de Mansfelt 22 No.
Johannes Poliuer d Mansfelt 22 No.
Johannes Man de Arnestadt 26 No.
Mgr Caspar Ritter de Creutzberg 29 No.
Joannes Creiseler de Calbe, decret.

Rabanus Eysenhut Oeringen: 1. Decemb.
Mauricius Kern Augustanus 1. decembris
Mathias Biro de Way 3 decem: Aug.
Gregorius Johannis Debrecinus Aug. 3 decembris
Simon Maier Wittembergen 5. decemb:
Andreas Pfeichlsmidt de Sweynitz 5 decembr
Georgius Petzholdt de Sweynitz 5 decembris
Simon Wanrath Cleuensis 10. decemb:
Johannes a Barbey de Loburg 11. decembris
Johannes Swaningius ex Dania 23 decemb:
Georgius a Grumbach Bauarus 24 decembris
Chilianus Vogel de Koburg 21. decemb:
Johannes a Schonstadt ex Schonstat 30 decemb:
Echardus a Stamern ex Ballenstedt 1. January
Christopherus Thode Lubecen 9. January
Erasmus Kyen de Saltze 11. Janu:
Johannes Hess de Sangerhusen 15. Ja:
Alexander Wagew Hallen 18 Janu:
Joachimus Sybber Hallen 18 Janua:
Johannes Königk de Lasthfordt 23. January
Joannes Gener ex Winsheim 23. January
Mgr Leonhardus Nattherus Labingen 26. January
Jacobus Rösler Gorlitzen 6 February

Appollinaris Pflugerius de Königshofen 1. february
Joachimus Sechfelt de Berlin 13 Febru:
Josephus Leyniger Eslingen 21 Feb:
Joannes Laberius Wemlingen - dioc Aysteten 22 Feb:
Joannes Federicus Petzius Wymarien 1. Marcy
Casparus Kandelgiser ex Querffurdt 8. Marcy
Mgr Jos Karther Stuckgardianus 8. Marcy
Jos Teucer Hamelburgen 18. Marcy
Jos Daps ex Neusidell 21. Marcy
Martinus Kyrnbeck Vienen 21. Marcy
Petrus Bantko de Kyritz 31. Marcy
Gregorius Guilhelmus ex Sweidenitz 1. Aprilis
Mgr Egidius Faber Creuniccen 2. Apl:
Joannes Bretschneider Monerpolitanus 3. april
Andreas Koffus ex Kotten 5 apl
Jos Crispus Querfforden 5. aprilis
Martinus Wendus Querfforden 5. apl
Joannes Horlehan ex Sangerhausen 5. apl
Hieronimus Hase de Holfelt 1. april
Andreas Tharsomedon Thracus ex Pera 8. aprilis
Casparus Stoltze Magdeburgen 10. april
Martinus Henrici ex Smideberg 14 apl
Richardus Elmenhorst Luneburgen 15 april
Hieronimus Semelbecker Luneburgen 15. april
Franciscus Semelbecker Luneburgen 15. april
Joannes a Holle ex Hanober 19. april

Jacobus Czitzewitz Stolpen. 22. April
Sebastianus Weyssen Hallen. 26. apl
Andreas Teich Hallen. 26. april
Jodocus Büttner Lipzen. 26. apl
Wolfgangus a Ketteritz ex Bitten.
29. apl
Christophorus a Ketteritz ex Bitten. 29. apl
Nicolaus Voyt Hannen. oltio apl.

XX 77.

Rectore M. Johanne Bernhardo Velcurione de Veltkirchen per semestre estiuum a die sanctorum Philippi et Jacobi apostolorum vsque ad diem sancti Lucae euangelistae anno domini M D xxx in numerum scholasticorum Wittenbergen relati sunt .i

Johannes Eckzel de Butzbach magn. dioc. iij Maij
Mathias Bogener de Kungsperg Prussie v Maij
Nicolaus Risenberg de Gardeleb Academiae publicus Minister
Gregorius Orinus de Cuttenberg vj Maij
Johannes Hanick de Magdeburg x Maij
Valentinus Neomanus Stettinen x Maij
Wolfgangus Swengefelt Erfordien
Egidius Milnitz Erfordien
Johannes Fletach Fribergen
Theodericus Laurentianus de Masebic Leodien dioc
Johannes Oede Lubecen xv Maij
Christophorus de Boneburg ex Hassia
Christianus de Bonna adiutor in Sidow
Aurelius Rulinus Fribergen
Balthazar Gosman ex Hallis Saxonie
Andreas Jungerandres de Aldenburg
Johannes Nonokolanus Bohemus

Vldalricus de Gölnitz in Demnitz
Henricus de Gölnitz in Demnitz xxv Maij
Joachimus Fabri de Soltwedel
Johannes Joachimus Curserus Baden xxv Maij
Jacobus Crisius Baden
Philippus Beet Herforden Westfalie
Hartmannus Grabo ex Brandenburg
Melchior de Weigenhaff de Aldensch
Guido Anthonius de Medicis Mediolanen xxvi Maij
Hieronimus de Weisenbach
Hieronimus Fichhauser de Swatz Tirolis xxx Maij
Sebaldus Försterus Cigneus
Mello Broseman Grönigen
M. Johannes Försterus Augusten promotus Ingelstadij i Juny
Henricus Schrencker de Holfelt
Paulus Knobloch de Holfelt
Johannes Ontzerodt Erfordien xv Ju.
Gregorius Pecht Eslingen
Ambrosius Pecht Eslingen
Petrus Eccardus Mellerstadien xv Juny

Steffanus Wolflaer ex Friborga
nisne
Jacobus Platenhardt Eslingen
xiiij Junij
Johannes Oepenbruck Cosfeldien
Georgius Aschenburner Treme-
nen . 15 Junij
Georgius Chuden de Seltwedel
Balthasar Heselerus Lignitzen
Paulus Heider Lignitzen
Stanislaus Sehler Goltpurgen
Wolffgangus Bock Goltpurgen
Joannes Hofman Lignitzen
Johannes Marsteller de Anckau
20 Junij
Albertus Finckou de Hanouer 21 Junij
Christophorus Reichardt de Hanouer
Mathias Reynick de Bernburgk
Sebastianus Mathens Wittenbergen 21 Junij
Nicolaus Haen de Köthen
Andreas Bock Ilenburgen
Johannes Geisler Ilenburgen
Antonius Andree Pomeranus
Bonifacius Rempel de Arnstadt 4 Julij
Petrus Sweder Pomeranus vj Julij
Caspar Sundt de Flensburg
Balthazar Hoffeman Liptzen
Johannes Fender Liptzen
Christophorus Sneidewin de Saltz
Joannes von Esbeck de Saltz
Volcmarus
Philippus } Hertelius de Acken
vij Julij
Henricus Sigilbock de Franckhusen
Wenczeslaus Arpinus Boemus

Harthongus Fischer de Franckhu-
sen x Julij
Christophorus Vetter Hallen
Hieronimus Vom Hoff Ismachen
xij Julij
Joannes Wetgeh Hamburgen
Sebastianus Gore de Delitzsch
Valentinus Harthungus de
Anspach
Franciscus Mölman Wittenberg
Andreas Kaegel Hetstadien
Erasmus Langus Hallen xix
Julij
Caspar Pruffer de Gloga
Joannes
Valentinus } Gehlhorn de Sweynitz
Philippus Nida y Augusti
Hessus
Justus Chephala de Gelhusen
Titleuus Schult Premen
Carolus Drach de Budiga
Sebastianus Steinla de Hopfgart
Petrus Frobeus Gripswalden
Coradus Musolphus Brunswicen
Hermanus Gangolt Guliacen
Christophorus Kaegel Mansfelden
Dominicus Goldam ex Frisia
Hieronimus
Albertus } Woldrickom ex Frisia
Dns Michael Faut de Milburg
Hieronimus Hauss de Sittau
Franciscus Dey de Freistadt
Benno Gordan de Lipsia vij Augt
Wolffgangus Welcker de Merseburg

Joannes de Stutternheym de Goltsa
Fredericus Elfer Lunebergen
Sebastianus Hauses de Hamburg
Joannes Vigilus Rothanus
Johannes Braunsfeldius Mo-
guntinus 1o Augusti
Petrus Hermannus Moguntinus
Conradus de Meltzing Lunebg
Marcus Babst de Friberga Misnie
Johannes Gleobing de Gribsbald
Sebastianus Brastiboren Bohemus
Antonius Faber de Gandavo
Michael Köl de Confluentia
Andreas Ritdorff de Jutterbock
Mathias Roske ex Gelria vl. sept.
Marcus Stössel de Braunfels diocesis
Treveren
Ludovicus Herpelius
Ludovicus Magerus de Wetter
Gregorius Schuldorff
Bartholomeus Götgass de
Hamburg
Conradus de Wolfframsdorff vm
octobr
Antonius Bodenstein de Wittenbg
1o octobr
Hermannus Bosbardus Frisia
Cyprianus Levarien ex
Bartholomeus Hillebrandt Pome-
ranus
Laurentius Brem Merkelburgen
Henricus Leveso Rostochiensis
Johannes Zinck de Kungspergk
Petrus Eppersdorff Hamburgen
Georgius Schumacher Tundaren
ex Holsatia xvij Octobris

Fridericus Hamel Brunswicen
Simon Transilvanus Cassoviensis
Ambrosius Fuhrman Stolpen
Joachimus Mertz Brisnen xvij
octobris
Johannes Fende de Lipsia

128

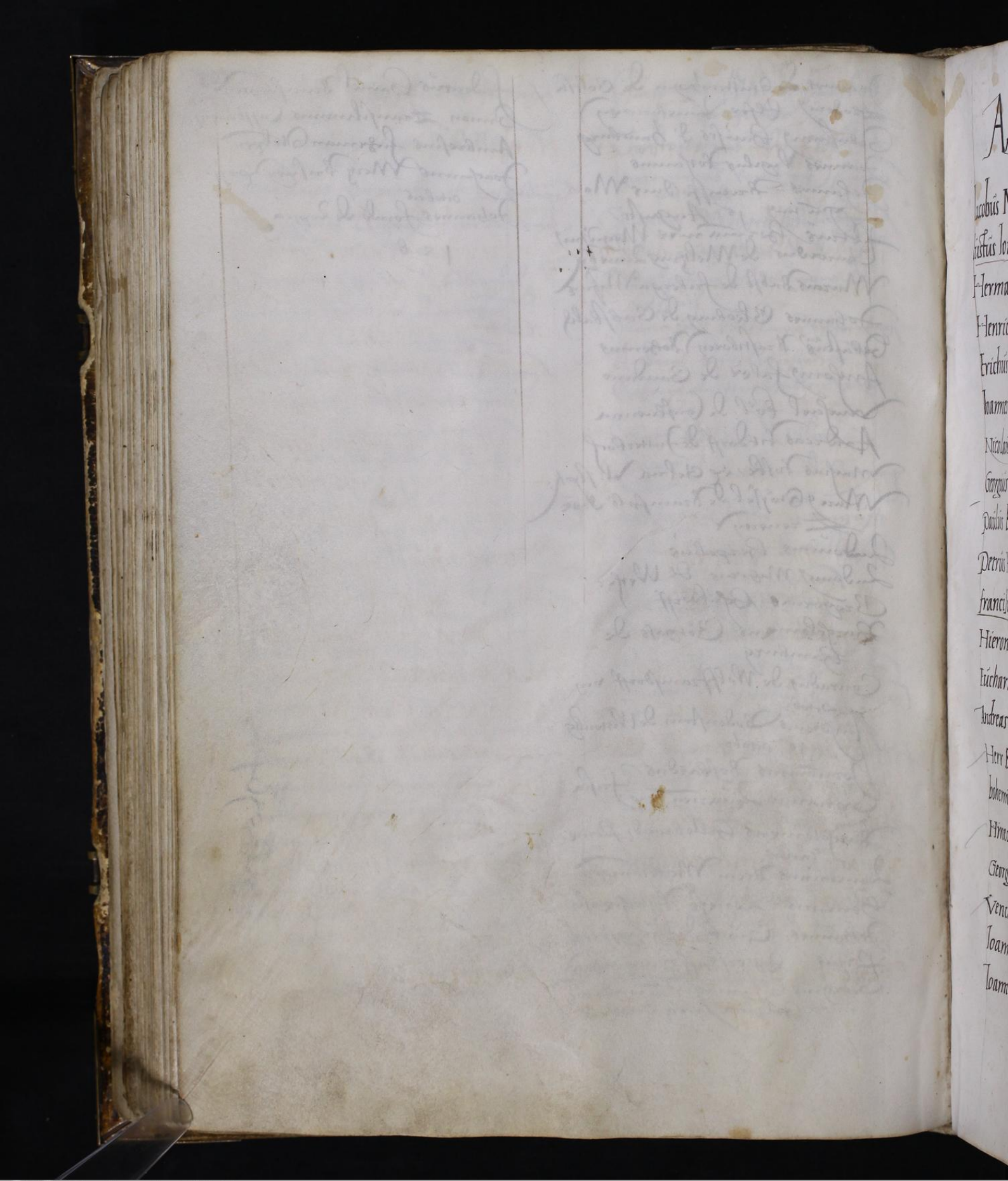

Anno domini M D xxxi sub rectoratu Iusti Ionæ, p. etc

Iacobus Metzgen de Hamis.
Iustus Ionas Wittebergensis filius meus.
Hermannus Goldschmid de Embden.
Henricus wolf Monasterienſis.
Erichus Hord de holma Schuecie.
Ioannes Helsymgus de obsalia Schuetiæ.
Nicolaus libke weissenburgensis.
Georgius à Schleymitz nobilis.
Paulus Bucho Brandenburgensis.
Petrus Heintz wittebergensis.
franciscus Kram de Sagen.
Hieronymus Berbing de Kytzingen.
Eucharius wolf kongsbergensis.
Andreas Reyche de Sorauia.
Herr Borzeck herr von Don, Baro bohemicus.
Hmeck perknouſky von bercknaui.
Georgius Kusy von Micodiol. brodt.
Vencelaus mitmaneck von vngriſchem
Ioannes von Deyskaw nobilis.
Ioannes Beyr de monte mius.
Theodoricus Doring lunebürgensis.
Christophorus vogt hamburgensis.
Ioachimus Brand Itzho ex Holsatia.
Leonhardus Stockel Bardfensis hungar.
Iohannes Trſcko pragensis.
Erasmus Reinhold Salueldensis.
Georgius Schmalzing de Barreitt.
Baltasar walser de Curia Heluecior.
Hlaqumus Kose de obsalia Suetiæ.
Vicerector in absentia D. Iusti Ionæ,
M Ioannes feldkyrch.
Bartholomeus Huller Studgardianus.
Mathias Hanecke Colomensis prutenus.
M. Stephanus Hulier Burgundus.
franciscus Schulder de kiel holstudiæ.
Lucas Lotzo Gottingensis.
Georgius widmar Lypsensis.
Ioannes pfrondis Saluelditensis.
Benedictus Blasij transſiluanus.
Demetrius Cydæ de Coris vngariæ.
Emericus Osorinus ex hungaria.

Lucas Shürmüs ex Hungaria. Chilianus Hochgemach Berlinensis.

Gratuito inscripti.

Anshelmus pflüger Magister arcium. Hieronymus Birnbaum Nornbergen:
Ioannes Rodistok nobilis. Martinus Leheman Soraüanus.
Conradus Neühaus Colomensis.

xLvi.

Inscripti per semestre æstiuum Rectore Christophoro Blanco Iurium licentiato,
Anno &c xxxi.

Marcus Offen ex Kyl diocesis Bremensis. iiii Maij.

Conradus
Gerhardus } Pauli. Brunsuicens: iiii Maij.

Marcus Raur de Esslingen diocesis Spirēs: v Maij.

Bernhardus lippia de Gmundt diocesis Balbornensis vi Maij.

Seuerinus Schuttler de Gmundt vi Maij.

Mattheus de luna ciuitate Bohemiæ, vii Maij.

Christophorus Susati. dio. colo: viii Maij.

Hieronymus Pysarsky Cracouiensis x Maij.

Iudocus de Wihe. dio. Magden: xii Maij.

Eustachius Steyndorffer Erfford: xii Maij.

Nicolaus Rudolfi Wismariensis xii Maij.

Caspar Sramus de Attauia eiusdem ciuitatis diocesi xv Maij.

Laurencius Woden de Ripen oppido Damiæ eiusdem oppidi diocesi xv Maij.

Martinus Schmoltzerus de Vratislauia eiusdem diocesis xv Maij.

Hermanus Protector de Isenach xix Maij.

Petrus Oldelandt luneburg: diocesis Verdensis xix Maij.

Christianus Schmiderlo de Sundt. dioceſis Schwermensis xx Maij.

Matthias Brassanus Kempen diocesis Colo: xx Maij.

Sigismundus Schwebel de Ratisbona.

Erasmus Wolf Lypsensis xxi Maij.

Iohannes Brockhusen de Erkradt Colomiens, diocesis xxii Maij.

Henricus Hopf de Northausen xxii Maij.

Henricus Herolt de Northausen xxii. M.

Vitus Strubel de Gensen, Erdford dioces, xxii Maij.

Iosephus Engelschal, dio. Zizens. xxiii. M.

florianus Schad dio. Numburg: i Iunij.

Georgius Behem de Zuickau i Iunij.

Iohannes Schnepf de Amberg dioces. Eystadensis ii Iunij.

fridericus Mehrwerdt dio. herbipolensis, iii Iunij.

Iacobus Steffanigus franckfurd. vii Iunij.

Henricus Narman Pomeranus, diocesis
Camiensis x Iunij.
Sebastianus Baleman Iuneburgensis dio.
Bremen. x Iunij.
Georgius Shurm Zuickauiens: xi Iunij.
Adam Wolner vom Schneberg. xvi Iunij.
Iohannes Sheoderich de Plemingen xvii Iu:
Guilelmus de Nauhausen xvii Iunij.
Burchardus Kuhorn xvii Iunij.
Ioachimus Vasmar xviii Iunij.
Christianus Seheman xviii Iunij.
Petrus Mertz de prietzen, dio. brande:
i. Iulij.
Sixtus Vitus de Hausen ii Iulij.
Eberhardus herrspachelius vii Iulij.
§ Melchior kruger de Luckau diocesis
Misnensis vii Iulij.
Henricus Eberhart de Luckau vii Iulij.
Wolfgangus à lindenau Misnens: dio.
Conradus Christophorus à bulen.
Alexander Spies Eyslebiensis.
Bartholomeus Hoe Eyslebiens.
Iacobus Kedwich ex Berlin.
Florianus Sitz Eyslebiensis.
Christophorus Erizaccus Sorgensis.
Iohannes à Sulhausen in Peusen Bohemiae

x Iulij

Nicolaus flach Genensis xiiii Iulij.
Hermannus Schiel vibergensis.
Ericius Holst Ripensis
Coss Lips Hieronymus Rauscher Lypsens. xxviii Iulij.
Syluester Lieb de Naumburg xxix Iulij.
Iohannes Lynus Susatensis, i Augusti.
Georgius Schnel, dio. herbipol: ii Augusti.
Christophorus hutzelman dio pragensis.
Sebastianus Niderman iii Augusti.
Casparus prusch Ratisbonensis iii Augusti.
Georgius Rorda Phriso, } xiii Augusti.
Gotfridus Rorda, }
Iacobus Graue de Zerbst xxii Augusti.
Dionysius Reuchlin, Weybling. dio Constat:
Petrus Esbernus Pladius Ripensis iii Sept:
Laurentius Petrus Ottoniensis iii Septemb:
Chanutus Michael iii Septembris.
Bartholomeus Schletz Zizensis, vii Sept:
Antonius Blome ix Septembris.
Ioannes pyranus ex pesalpio xviii Sept.
Marcus Mandiuiel von Arnhusen, iii Octo.
Andreas Iodiken iii Octobris.
Petrus hoppe Stolpensis iiii Octobris.
Iohannes Kyrchoff Witteberg: v Octobris.
Petrus Schaber vii Octobris.

Hieronymus Hofman vii octobris.
Andreas Eggerhardt x octobris.
Nicolaus Zeitlos de Schwemfordia.
Thomas Bernütz Witteberg: xiiii octob:
Petrus Durinquus hallensis xv octobris.
Laurentius hersprügiensis, xv octobris.
* Johannes Stigel de Gota Poeta xv octobris.
Bonifacius Rübel de Gota, xv octobris.
Martinus Schless pomeranus xv octob:
Georgius Pape Gorslariensis xvii octob:
Iacobus Müntzer xvii octob:

següentes dederünt iij Grossos

Georgius hemigken xviii Auguſti.
Leonhardus Engelberger
Mauthias Thynus Winariens. xi octob.
Andreas Lupus Strigomiensis xiii octob.

qui sequüntur gratis sut inscripti.

Henricus Osnabrüggensis iii Maij
Georgius hagen de klostern aümbüre
vii Maij.
Martinus Wolf de Oschatz
Wilhelmus Meyehel herbipolensis.
Sebaldus haüenreyther Nürmbergensis
xxiii Maij.

Vincentius Seddin haürlberg xi Iunij.
Martinus Esensis xix Iunij.
Stephanus Volkenrieder vltima Iulij.
Ioachimus Reüelth x Auguſti.
Ioannes Schlosbach xxii Auguſti.
Petrus Nicolai Sunder vii Septemb:
Valentinus Scriba.
Henricus Mindensis lübbe.
Theodoricus Arndes xiii octobris.
Christophorus Dippolt xvii octob.
felix Hertzaü xxii Septembris.

C. ix.



Universitäts- und Landesbibliothek
Sachsen-Anhalt

Anno Domini &c xxxij per semestre hybernum, Rectore clarissimo & nobilissimo viro, D. Vlricho Schillingo à Canstat, Pincerna ducatus Sueuiæ, infra scripti in album Studiosorum Gymnasij Vuttebergensis recepti sunt.

Martinus Baiar diocesis Cicensis.
Boetius Schwecus
Holaus Warck
Senfridus Clesen
Dauid Cunradi
Ericus falk
} Schvuetij.
Vencislaus Waynman Dioces, Görliz:
Iohannes Nyemyeczkouski Polonus.
Vuolfgangus Reynerus Neustadia.
Iohannes Mattheus Dioces: frisingensis.
Erasmus Salzburgensis dio: Regensp:
Andreas
Ioannes
} Pragensis, bohemi.
Caspar
Iacobus
} vden.
Auctor stresken.
Theodoricus Scheppenstedt.
Bernhardus Vieboldt.
Thomas Vindlandensis.
Canotus Braumensis.

Mauricius Waldheym.
Georgius Sterck.
Georgius à Bieda.
Marcus Seyboldt.
Iacobus Iakienysky.
Franciscus Senensis.
Henricus à Bernau.
Iohannes Starck.
Petrus Schütz Gutterbachensis.
Mattheus Schaub.
Henricus
Fridericus
} a Deunau.
Iudouicus Salzer Erfordiensis.
Antonius Iunius franck:
Gallus Neumburg
Georgius Oell.
} Gubnensis.
Henricus Schubel.
Iohannes Bilau pomeranus.
Andreas Gottwaldt.
Sebastianus Beisch Iubuensis.

Bernhardus Schroschneyder, dio: Colo:
Andreas Petrus fritz.
Nicolaus hamanus.
Iohannes
Christophorus } hoffman.
Bartholomeus Amē.
Iohannes Mūme Zerbstiensis.
Philippus kleynschmid.
Valentinus hēnicke.
Nicolaus
Paulus } Bettiger.
Iohannes Gross.
Adularius quetz.
Iohannes Eslinger de Etlingen.
Iohannes braune ex flandria.
Cunradus kremer Geldrensis.
Balthasar hettenbach. Sultzfeldensis Se. Gesauus Comitum ab Altesamo
Bartholomeus zsthorn de Eylenb:
Frasmus banbelt de born.
Iohannes Munus vuitebergensis.
Bartholomeus Schuff.
Iohannes à Werder.
Matheus Planckenburger

Hieronymus Wirkeller Schnebergensis.
Antonius faber hirspurgensis.
Ioachimus Triebsandt Nissensis.
Andreas à Zemen.
fridericus à Schenberg.
Simon Gottschalk.
Iohannes Preysik. Lusati Dioc. Misnen 30 Martii
franciscus Tornensis.
Henricus Dietrich, de hilpers hausen.
Iohannes Ebenreyter
Andreas helrol
Sigismundus de kemeten.
Blasius Ezinger.
Sebastianus Leydner.
Hermannus Vasmar.
Iohannes de Borcken.
Vigandus Christianus à franckenberg.
Iohannes Carion Astronomus.
Iohannes Weynman.
Michael heuble de kitzingen.
Ambrosius haller.
Iohannes Nandelstadt bauarus.
Ioachimus Mörlin vuittebergensis.

Bartholomeus Capfer.
Georgius Marius.
Guilelmus Ziegler.
Christophorus Cæsar.
Georgius Karg.
Gratianus ex Stemheym.
Iohannes Gerhardus Salfeld.

Sebastianus Werner Salfeldensis.
Christophorus Enzelder.
Georgius Plato hamborg:
Albertus Westedter.
Iohannes à Dimstedt fratres.
Christophorus

Gratuito inscripti.

Iohannes Neapolitanus.
Georgius Pontanus Sorgensis.
Liborius Lupiethorinus
Vrbanus Schoch Rochlicensis.
Simon Leypoldt.
Stefanus Graf.
Bartholomeus Lieb.
Clemens Hertzberg.

Stephanus Koswig.
Petrus Musler. de Leuben.
Martinus Bibra.
Iohannes Neukirchen montanus.
Nicolaus Fladensteyn. de Colnbach.
Thomas Niger dioces: Mindel:
Sebastianus Eldrian.

Iohannes Lentze
Christophorus Hildebrandt / Brunsuicenses dederunt 5 Groſſos.

C XVI.

Sub Rectoratu Doctissimi viri D. Melchioris fend, artium Magistri et Licen-
ciati medicinæ, infra scripti sunt recepti in numerum scholasticorum in
semestri æstiuo. Anno M D XXXII.

Philippus Stöcklin Badensis.
Andreas Stürmer de Beltzen
Ioachimus Selau de Nymeck
Valentinus Götz de Nymeck
Balthazar Richter de Luben.
Volfgangus Wetzel freibergen:
Georgius Malick } oppauien:
Christophorus Seiler }
Iohannes Vechelth Hyldesheimen:
Volfgangus Dschalschius Curien:
Henricus Kaull Volkmariensis
Volfgangus Michael Hallen:
Cunradus Feygenbütz Doctor Basiliē:
Ioannes Mynden Hoyen:
Caspar Mültz Schlackenbalden:
Georgius Neusesser de valle Ioachim:
Samuel Medler de Curia
Ambrosius Hetzlerus de Ghengen.

Sebastianus Gorb Gesnensis.
Volfgangus Czeitlos Schweinfurden:
Gregorius Ölgarth Quedelburgen:
Ioannes Beurlin Hallensis
Ioannes Gleytz Lubecensis
Thomas Engelbrecht Colbergensis.
Simon Agriensis Hungarus
Georgius Mülick Czuchwitzñ
Ioannes Morian Ruppinensis
Volfgangus Stedler de Schwandorff
Iodocus Neuheler Lautenburgensis
Ioannes a Löbenstein
Ioannes Helffer Herbipolitanus
Georgius Stötterogge Lunneburgen:
Felix Hornung de Mhaynbornhaim
Paulus Eberus Kytzingensis
Albertus Bherlin de Dunckelspuhel
Petrus de Nauenmarck Cygneus

Martinus Bhuler Gorlicensis
Iacobus Styriensis ex austria
Bartholomeus Richau Regiomātan⁹
Volfgangus Breuenthal de Gerau
Franciscus Wylde Danus.
Ioannes Glasar Saluēldensis
Ioannes Reynikin de Damen.
Pangratius Schaffer Styriensis.
Stephanus Galzeechy Vngarus
Ioannes Frintz Goslariensis
Emericus Siliuius Westerbergensis
Antonius Walthemus Wesaliensis
Hermannus Cyriacus Hombergen:
Venceslaus Cocus de Dorn
Michael Mhörer Marbachensis
Ioannes Kraus Weyblingensis
Ioannes Hesterius de Orsiosis
Gasparus Etzelius Onolspachensis
Hermannus Dhalheimer Hademmargi⁹
Martinus de Heyden Cleuensis.
Ioannes a Selbitz bohemus
Simon Crystiernus Cymber
Cornelius de Franeka

Ioannes Beldingius Högensis
Seuerus
Christophorus — Nicolai Dani
Ioannes Pauo Rotwylensis
Christophorus Fringus Lipsen: Mgr.
Engelhardus Marquardi Hamelburgen:
Guilielmus Reuth de Orsiosis
Georgius Petri Samsingius Cymber
Osualdus a Bilaw
Stephanus a Bilaw
Ioannes Rheindel Egranus
Ioannes Gheyger de Staynoch
Christophorus maior Nurnbergensis
Adrianus Albinus de Lauben I V D.
Magnus Budwidi
Ericus Petri — Sueci
Hieronimus Rhenius Camecensis
Georgius Hemmingus Camecēsis
Michael Vom Caden Nurnbergensis
Basilius Roerthan Phrisius equestr: ordi:
Bernhardus Richmari Holsatiensis
Iacobus Nödkin Liuoniensis
Coruinus Wyldaw Selandinus

Petrus de hallis Holsatiensis
Ioannes Gyreugius Holsatiensis
Gerhardus Clodius Hamburgensis
Ioannes Balder Goslariensis.
Iacobus Schmid Hadorsleuen: ex Holsa:
Seuermus de frankaw Phrisius
Christianus } I v D Cancell. Weimar.
Gregorius } Pontani Vittenbergen:
Ioannes }
Melchior Strobeck Brunsuicensis.
Georgius Ioachimus de porris feldkirch.
Ioachim Czerer Berlinensis
Ioannes Streitberger de Curia
Georgius Thöl de valle Ioachimica
Erasmus Wagner de Parreyth
Georgius Heltus Truttauianus for-
chemensis magister lipsensis
Bernhardus Brentius de Wylaw
Paulus Bortenrewter Niueomontan?
Ioachimus Schröter
Georgius Vylter — Hamburgen:

Ioannes Seyfrid argentinensis
Alexander Bernhardi de monte S. Annae
Martinus } Pfintzingen:
Paulus }
Ioannes Thurer
Ioachim Haller
Christophorus Fentzel
Hieronimus Schreyber
Sebastianus Schedel } Nurnbergen:
Marcus Fortenbach
Laurentius Dhur
Volfgangus Andreas Linck
Georgius Wolf de Leonradt nobilis
Andreas Eichenser
Waltherius Senfft Rotenburgen:
Sebastianus vom Steygk freiburgen:
Ioannes Klingler de Multenbergk
Ioannes Karel Rottenburgensis
Sixtus Marquardi Onoltzbachen:
Liborius Sueuus de Creutzbergk — dederunt v g xvi d
Iacobus Prunningk Grönningen

Gratuito inscripti sunt hij xi

Ioannes Paken Traietensis
Melchior Model de noua ciuitate
Petrus hubernius de Elenbergk.

Georgius Wende Northausianus
Simon Thamer de Lichtenaw.
Henricus Sesen Magdenburgen:

Volfgangus Aquarius Attasiensis
Mattheus
Ioannes
Dillij Vittenbergenses frēs
Laurentius Bauss Memmingensis
Gaspar walder Nordlingensis.

C XXXIIII

Universitäts- und Landesbibliothek
Sachsen-Anhalt



Universitäts- und Landesbibliothek
Sachsen-Anhalt

INSCRIPTI RECTORE M. FRANCISCO VINARIENSI PER SEMESTRE HYBERNV ANNO DNI M.D.XXXIII.

Casparus Cruciger Iunior Vitembergensis.
Georgius } Crucigerj Lipsenses.
Andreas }
Christopherus Ölhaffenn Noribergensis.
Hartmannus Bellersheym ex Comitatu Mentzenburgensj nobilis.
Stephanus Gothwalt de Hylperhausenn.
Maximilianus Mörlein Wittenbergensis. Doctor Theologiae Pastor Coburgensis.
Philippus Hailes Heydelbergensis.
Nicolaus Rosz Landaensis.
Franciscus Gerick Hallensis Magister Lipsens.
Ioannes Theobulus Kreel Lindaensis
Theodericus Cocj Abbas S. Egidij de Brunschwieg artium Baccalarius & Magister Erfurdensis.
Georgius Braun Laubachensis.
Leonhardus Vierteyler Saltzburgensis.
Christopherus de Vtenro de Thuringus Nobil.
Ioannes Lhotski ex Morauia.
Ioannes Strauszler alias Richter de Gilnitzia.
Matthias Pragensis Bohemus.
Ambrosius Campanus Pragensis Bohemus.
Sebastianus a Brandensteyn Thuring. Nobilis.
Venelaus Lemki Prutenus.
Georgius Stoppelberg Rigensis.
Thomas Meyer Rigensis.
Engelbertus Schkelken Lippiensis Magister Colomensis.
Anthonius Schlieff Pomeranus.
Benedictus ab Haubitz Misnensis Nobilis.
Ioannes Tyrolfus Lypsensis.
Fridericus a Reyffenberg Nobilis Treueren:
Sebastianus Kopff Genensis.
Ludouicus Huster Vidensis.
Nicolaus Wolf Lubecensis.
Valentinus Apelles Gubenensis.
Nicolaus Khun Eylenburgensis
Iacobus Rascher de Engadina dioces. Curien:
Ioannes Amaseder de Geysenhausen Bauarus.
Iodocus ab Hayn Nobilis Moguntinensis dioc.
Simon Viburgensis Suedus.
Melchior Belerus de Kyrchbergk.

Nicolaus Picus Sorauiensis Lusitanus.
Matthias Hacus Danus.
Volfgangus Larson Succus.
Ioannes Antalh Vngarus.
Ioannes Caulitz Sebusensis.
Georgius Omlerus Mansfeldensis.
Christopherus Ploderle Pruxensis Diocesis Ratisponensis.
Ludouicus Clingius Confluentinus.
Wernerus ab Arnheym Diocesis Caminēs.
Ambrosius Frueauff Sueynicensis Silesius.
Clarissimus Vir Caspar Lyndeman Lypsensis Medicinæ Doctor & Professor, Medicus Illustrissimi Principis nostri Ioannis Electoris r̄
Laurentius } J. u. D. Consil. Elect. Saxon.
Fridericus } Lyndeman filij D. Doctoris Caspari.
Marcus Antonius Lyndeman Nepos ex fratre D. Doctoris Casp.
Alexander Empel Resensis ex Ducatu Cleuensi.
Laurentius Resch Styrius Baccalarius Vienensis.
Georgius Sabinus Brandenburgensis.

Balthazar Neuman Bolslauiensis Silesius.
Anthonius Wolff Bolslauiensis Slesius.
Ioannes Hertzberg Berlinensis.
Ioannes Betzolt Slesius Suinicensis.
Adamus Merula Confluentinus.
Matthias Lampadius Treuirensis.
Ioannes Suelhemius Cleuensis.
Balthazar Saurbrun Confluentinus.
Hemmingus Bassauitze Meckelnburgensis nobilis.
Michael Flemmingus Pomeranus.
Henricus Emedanus Frisius Magister Coloniensis.
Christopherus Leuschner Misnensis.
Philippus Vangio Diocesis Vormaciensis Magister Heydelbergensis.
Ioannes Rippach Herbipolensis.
Michael Faber Frisingensis Bauarus.
Ioannes Hagemberg Frisingensis.
Sigismundus Ferrarius de Griszpach Bauar.
Christopherus a Mingwitz Nobilis.
Antonius Ruiggerus Alstadiensis.
Andreas Tiboldus Berlebergensis ex Marchia.
Christopherus Michael Danus.

Ottho Embdensis Frisius.
Guolfgangus Schram Schwollensis.

PAVPERES.

Ioannes Hoebing Gostfeldiensis Westpfalus dedit iij grossos.
Andreas Goltbeck Brunsuicensis dedit iij grs
Ioannes Lapis Angermundensis dedit iij grs.
Iodocus Fabrj Wishemensis paup dedit ij grs
Christopherus Welsberger Bauarus ex Keylheym dedit ij grossos.
Ioannes Fabrj Monacensis dedit ij grossos.

GRATIS OMNINO.

Ioannes Hessemheymer Bauarus pauper.
Bartholomeus Mastricius de Popihil Carinthius.
Andreas Sarctoris Pruxensis Bohemus.
Ioannes Martersteygk Gothanus Thurmgus.
Ioannes Summerer Nurmbergensis.
Valentinus Helwetter de Zorwick.
Guilhelmus Eberhardj Buiburgensis.











Universitäts- und Landesbibliothek
Sachsen-Anhalt

Inscripti Rectore Caspare Crucigero Artium & Theologiæ Doctore, sub æstiuum semestre, Anni M. D. XXXIII.

Paulus Rorarius filius M. Georgij presbyteri VI Maij.

Ioachimus Denhart Magdeburgensis.

Ambrosius Yden
Ambrosius Willicken } Guterbocenses

Iohannes Bonnus Quakebrugensis Vuestalg

Iosephus Hertel Vratislauiensis IX Maij.

Christopherus Sagner Zuickauiensis XIII Maij.

Balthasar Heubtman de Ernfridsdorf Misnensis.

Iohannes Seslach francus
Iodocus Lochaw Turingus } XIIII Maij.

D. Blasius Stockel Noribergensis.

Gallus Merckel Gubmensis.

Erasmus Floccus Noribergensis.

Iohannes Vuidner de Weydraw Austriacus.

Gregorius Saltzer Schemnicensis hungarus,

Sigismundus Staudacher Tirolanus, Magister Viennensis XV Maij.

Sebastianus Birnstiel Coburgensis,
Iacobus Albert Coburgensis } XXIII Maij.

Iohannes Weisgerber Coburg: eodē die.

Iohannes Aeschylus Danus XXIIII Maij.

Iohannes Hirsbachius Erphurd: eodē.

Iohannes Saltermair Straubingensis.

D. Sigismundus Sauber ex Austria supra oniasum III Iunij.

franciscus Vuitedorpius
Iohannes Vuitedorpius } Lunenburg

franciscus Motzel inus Lunenburgensis.

Paulus Goldstein Tirolang VI Iunij.

Iohannes Luther filius D. Martini Lutheri VIII Iunij:

fabianus
Andreas } Kaufman Mansfeldenses

Albertus Hack Konigsbergensis.

Dominicus Holl
Georgius Vuonhart } Konigsbergenses eidem die

Erasmus de freidebergo francus X Iun.

Vuilhelmus Schutz de buchholtz.

Bartolomeus Hofman de Marienberg prutenus XIIII Iunij.

Iohannes Isenacus
Andreas Zieglerus — Gothenses eodē die.
Nicolaus Martesteck
Ciriacus lindeman
Iohannes Dettelbach de Dinckels
puhel Sueuus xvi Iunij.
D. Antonius Anglus, Theologiæ
Robertus Barns
Doctor oxoniensis xx Iunij.
Bartolomeus Wolfart Mansfeldēs:
Georgius à Konitz Saluēldensis no
bilis xxi Iunij.
Christophorus Bleichschmidt
culmbachensis xxii Iunij.
Iohannes Rörer Culmbachensis
Augustinus Kruse Hallensis.
Marcus Emden Zeruistensis.
Franciscus Kolau de Stasfurt.
Vuolfgangus Darsekow Repmen,
sis ex Marchia iii Iulij.
Ioachimus Rust Anclemensis
pomeranus v Iulij.
Andreas à Dubnitz Morauus
nobilis xiii Iulij.
Michael Otten ex Schleswig
holsatiensis. xxiii Iulij.
Iohannes Baronius de Kobly, dioc:
quinque ecclesiensis Hungarus
eodem die.

Benedictus Zerenciensis, dioc: Agriensis
Martinus Patzolinus eiusd: Dioc: hung:
Christophorus Gemeiner Aldeburgensis.
Christophorus Gassawer Niueomonta,
nus ii Augusti.
Christophorus Langer ex valle Ioachima
Georgius à Polentz ex Prussia nobilis.
Leopoldus Trinckelius filius, D. Iohan:
Trinckelij Augustensis.
Simon Steger Grimensis.
Gunterus Dammitz ex Elbnick, Prut:
Gregorius de Belswitz, hungarus
ad Caschoniam. v Augusti
Rutgerus Obekinck Mindensis vi Aug:
Ioachimus Vuestualus Sundensis Po
meranus xv Augusti.
Sixtus Raconicenus Boemus xvi Aug
Ioannes a Draziowitz Boemus, eodē d
Iodocus Adriani de Dordraco
Pancratius Vrsinus Culmbachensis.
Iohannes
Albertus — Reiffestem — filij Vuilhelmi
Vuilhelmus — quæstoris Stol
bergensis xxiiii.
Augusti.
Andreas Vuidman Gotthensis.
Hieronymus Reineck Mansfeldensis.
Iohannes Goritz Görlicensis Mgr
Lypsensis. v Septemb:

Ericus Benedicti Scanniensis Danus. VIII Septemb:
Georgius Tilenus Sorauien-sis Silesius X Septembris dedit iij grossos.
Ioachimus Ieman ex Vlsen Saxo XII Septemb:
Christophorus Ketzler nori bergensis XIII Sept:
Gregorius Burman Gold bergensis Silesius. eodē d:
Iohannes Zehender de Arn-steyn francus XIX Sept:
Vespasianus Zacklaneck Lunensis, Boemus.
Andreas Höppen Vuiteber-gensis XX Septemb:
Petrus Pauli Arusiensis, Danus. XXIIII Sept:
Iohannes Andreas de Weyda.
Mathias Mauricius de Bri tzen XXVIII Septemb:
Nobilis & generosus puer D. Carolus Comes de Gleychau, & dominus in Blancken-ham XXX Septembris.
Andreas Müller Noribergen-sis II octobris.
Caspar Kolteman Goslarien sis. V octob

D Caspar de Zeten hungarus diocesis Strygoniensis. eodem die.
Vuolfgangus Möstel plauensis VI octobr:
Hieronymus de Strassen Bornensis.
Mattheus Babay Simichius hungarus. XIIII octobris.
Vuolfgangus Müllerus Vratislauiensis.
Paulus Suauenius Stolpensis pomera-nus nobilis. XV octobr:
Iohannes Mittag Magdeburgensis.
Georgius à Wedeln ex Marchia, dioces: Caminensis, Nobilis.
Martinus Ruel Arntwaldensis ex marchia.
Antonius Busman Lubecensis.
Christophorus Pörtner Ratisponensis. XVII octobris.
Matinus à Bulaw Meckelburgensis, nobilis.
Mauricius Goltz Belticensis. eodē.
Theodoricus à Malburg Geldrensis è Bumelia salsa. eodem.
Conradus Ruden Alueldensis VII Iunij.

Gratis inscripti

Paulus Hardwigcensis Geldriensis VII May
Nicolaus föhrde Holsatiensis XV May
Iohannes Müller Bornensis XXII Iunij.
Iohannes Briller Tribouiensis Morauus XXIX Iulij.

Universitäts- und Landesbibliothek Sachsen-Anhalt

Iodocus Adriani de Vodraco Hollan
dus xviii Auguſti.
Vuernerus Stemhuſe montenſis dio
ſol. ii Septembris.
Iohannes Syndinger de Hoaziana
Bohemus v Septembris.
Thomas Groningenſis phriſius
x Septembris.
Abrahamus wendelmus ex ybris
vrbe flandriæ dioceſis Mormen,
ſis. Cæcus xiiii Septemb:
Engelbertus Limburg Leodienſis
eodem die.
Iacobus Stralen Geldrienſis.
Andreas klickouv Colomienſis
bohemus xix Septembris.
Antonius Otken Hertzbergenſis.
D Alexander Aleſius Scotus Eden,
bergenſis, Magiſter S. Andreæ vii
octobris.
Cornelius Bruſmus Harlemius, Hol,
landus xi octobris.
Gallus Druzewitz Brückenſis xiii
octobris.
Iohannes Lübke Riſebergenſis Po
meranus xiiii octobris.
Matheus Lemmick Brixienſis.

C xxii.

Universitäts- und Landesbibliothek
Sachsen-Anhalt

Inscripti Rectore Sebaldo Münsterer. II. Doctore
per semestre hibernū M D XXXIIII.

Hieronymus Krappe lubecensis 27 octob.
Dauid Günther Lubecensis 28 octob:
Petrus Herzog de Ansbach 29 octob:
Hieronymꝰ Schürer Saltzburgensis
7 nouembris.
Bartholomeus khun
Lucas Schultz } Pamensis 22 nouēb:
Wenceslaus Landaw de porn
Ioes finger de köten 23 Nouemb:
Andreas Hesberg de Dresen 29 nouēb:
Thomas Küntz Magdeburgens. 1. decēb:
Iacobus Kappelbeck Augustanus
Ioes Schreck franckfordiensis ad oderā.
Georgius Vuebler Nürnbergensis.
Christophorus Molendorfius Gerneſis
Andreas Beyr Vuittembergensis
Ioes Stüblinger Zuickauiensis 15 Ianua:
Paulus Richter Misnensis 19 Ianua:
fridericus Backofen Lypsensis 23 Ian.
Ambrosius Ottho De pelitz 25 Ianua:
Iacobus Schwalbach de franckenhauſe.
Gregorius bernhart Gitterboccensis
cum tribus filijs 17 feb:
Gregorius
Paulus bernhart Gerlizensis.
Thomas
Henricus Symachus Gerisen Ceuen
sis 7 Marcij.
Sylvester Schüweshausen Stadensis
22 Marcij.
franciscus Rodewald Brunsuicensis D.
Nicolaus Schonickel de Birn. Sac. S. Can. Bysth. Hamburg
Ernestus Rodman Brunsuicensis.
Marcus
Henricus } Nicolai Holsatiensis 18 Aprit.
Lucas Eberhart Wittenbergens: 18 Aprit.

Leonhardus Stetner frisingensis D. Ulrichs
kilianus Grünbacher de Heilbrünn } Bischofs zu Eichstädt Canonici
Hieronymus Gerhart de Heydelsam 19 Aprit
Johannes Ethelius de Bretten
Simon Lemnius Glintevensis excluſus a nau
Andreas Bocho Brandenburgensis
Thomas Schmidt 20 Aprilis 1533
Gothardus von Houelen lubecensis.
Thomas Matthias } brandenburgensis.
Ioachimus Carnianus
Gerhardus Mertzdorfius Vincelber
gensis.
Hieronymus Vhierling Lechmicensis.
Adrianus Biderman Silesius
Statius Brumck. Scambürgensis 26 Aprit.
Christophorus a Drondorf de Stethau.
Christophorus Zweysel Rotenburgens:
Georgius burckman de Deliz.
Michael Müller Bratensis.
Sebastianus Schmidt Vuittembergensis.
Johannes Braun de Delitz.
Johannes Reichenbacher De Anspach.
Christophorus Schaffer de Rackels
purg Stirien sis.
Andreas Pistoris Gorlicensis
Mattheus a Geytz Nimickcensis 29 aprit
Ioes Schuchman. Gütterboccensis.
Petrus Sibillinus Dorgensis.
Ioes Sastrou Pomeranus
Johannes
Leonhardus } Matherus Luickauiensis.
Christophorus Vlrich Lypsensis.
Nexander Kelers Meppensis
Sebaldus
Leonhardus } Münsterer Vuittembergensis.

Gratis inscripti.

Mattheus Kolin Gürmensis Bohemus.
Eberhardus auena Hessus. 29. octob.
Iohannes Septimius Danus. 19. Nouēb.
Valentinus Hesner Rüttenus.
Martinus pütner de Spremberck.
Vuolfangus Hübner de Lintz
Iohannes Musman Wittembergensis.
Andreas
Iohannes braun Noribergensis
Iohannes Stoltz Wittembergensis
Iohannes Wimerus de Lupsprinq
Hese Graue Hildesheimensis Coss Hannover

Michael Vngar Strigonien sis.
Valentinus krol Stetinen sis.
Gregorius faber Sopronien sis.
Iohannes becker Magdeburgen sis.
Nicolaus Engelberger siltzoiburgen sis.
Albertus Michael Polonus.
Dionysius Pilon Pomeranus.
Andreas Wagker Magdeburgen sis.

Ixxxv.

Universitäts- und Landesbibliothek
Sachsen-Anhalt

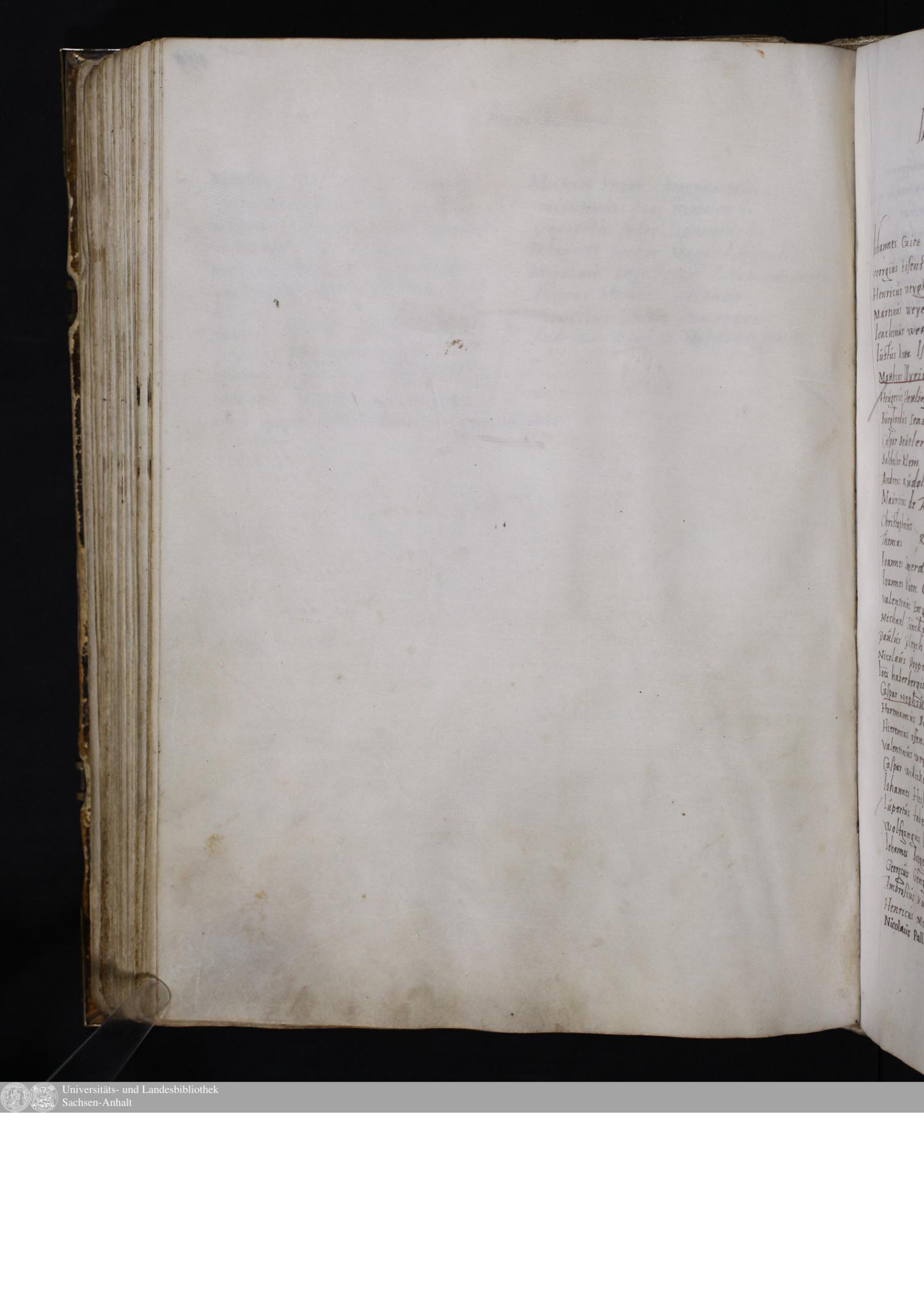

Inscripti sub Rectoratu Caspari Lindeman artium et medicinæ Doctoris per semestre æstiuum Anno Domini M . D . XXXIIII.

Johannes Gitz Justensis Boemus 1. Maij
Georgius Eisenslem a felburg.
Henricus weygken schreyder a Schabach
Martinus weyer pomeranus.
Joachimus wetken Hamburgensis 2. M.
Justus kotta Isenacensis 4 Maij.
Mathias Illyricus 6 Maij
Hengerus Heuling Goslariensis 7 Maij
Burghardus Stadtman de hala Sueuiæ
Caspar Beutlerus Sartensis xi Maij.
Balthasar Klem Mundenburgensis.
Andreas Rudolf Nurnbergensis
Mauritius de Armin Perchensis 18 Maij.
Christophorus Thomas, Rhode filij Jacobi.
Joannes Smerdius Hutfontiensis.
Joannes Kuen Gottensis xx Maij.
Valentinus Engelhardt
Michael Suncket
Paulus Pleychhardt
Nicolaus Poppe. } Gottensis
Joes habergerius Horicus xxi Maij.
Caspar Hephius Kemnicensis
Hartmanus Banarus franckfordensis.
Hieremias ofenbachius franckfordensis.
Valentinus weygel Silesius 29 Maij.
Caspar willicken Wittembergensis 31. M.
Johannes Hesse Delicianus
Rupertus faber Campensis.
Wolfgangus Ludiwiger
Johannes Botgerus
Georgius Gene
Ambrosius Kuel
Henricus Michael } Hallensis. 2 Junij
Nicolaus Palladius Danus

Bartholomeus Schneweys de Steynaw.
Martinus Moninger Ottingensis 8 Junij.
Bartholomeus Matheus Wittebergensis xi Ju:
Adolphus Gutenaw a Mulhet.
Michael Matheus, Wittebergensis.
Georgius,
Petrus walter Amamontanus.
franciscus Slander Gandauiensis.
Georgius Podepradius 13 Junij.
Jodocus Stephan Mindensis
Maternus Warfeur de Solchau xv Juny.
Jacobus Degenhart franckfordiensis 28 Ju:
Georgius vber Schesitanus.
Illustris princeps Albertus Dux Brunswick & Luneburg: 8 Julij.
Generosus & nobilis Comes Volra, dns comes in Mansfeld, dominus Schrapelau & Seburgi.
Magister Ludouicus Bebion preceptor.
Christophorus a wandorf.
Georgius Mengers.
Johannes Loch Hallensis
Christophorus Seuboth Kitzingensis.
Joachimus korn Gmundensis x. Julij
Matheus Piper Halberstatensis
Jacobus Heglinger Banarus 13 Julij.
franciscus Schwalb Misnensis 14 Julij.
Brandinius Sanden Lubicensis.
Anthonius Heglin Norlingensis 23 Julij.
Stephanus Lepus Saltzburgensis.
Georgius Titus Camitzianus.
Egelbertus de Mulen xi Augusti.
Florianus frawentraut onelsbachensis.
Christophorus Chriffer Onelsbachensis.
Joes frawentraut onelsbachensis.

Casemirus Hosman Onelsbachensis. 26. A.
Caspar Geyger Cubitensis.
Caspar Elbegner de Winterschonfeld.
Henricus Gassauer de monte niuis
Lucas siluestris
Thomas de Vihel, vngarus 19 Septeb:
Georgius lessota lignicensis. 22 Sep:
Henricus Merckel hassus 27 Sept:
Petrus Eyleman de Gernrode.
Ioes leman Camicianus.
florianus Rabener de wenteberg.
Petrus ~~wuldeymerus~~ fuldenerus de walters-
hausen . 1. octobris
Adamus Emilius de waltershausen.
Iohannes Andreæ Danus 2 octob:
Hermannus Hupgen de Siegen. 6 oct.
Erasmus Kilian de Arnstadt. 7 oct:
Stephanus Herdenus franckfordensis.
Ioes Velkerus franckfordensis.
Cunradus Nicelius Budingensis.
Petrus Gutgast Gutterbocensis.
Egidius Chardorf friburgensis. 9 oct:
Christophorus Trauterbule. Fratres, ambo I. V. Doctores
Ioes Trauterbule
Christophorus
Achacius wuste bambergensis
Theodorus Petri Hildesheymensis.
Erasmus Vlrichus lypsensis. 15 oct.
Rochus Seehöfer Monacensis
Georgius forster Ambergensis.
Georgius Schertel wasserburgensis
Seuerus Berstin Constantiensis. 16 oct:
Iohannes Ölhafen Noricus.
Arnoldus Tetelius de Lawensteyn. 17 oct:
Cunradus Bode
Iacobus Ritman de Eynbeck.

Pauperes.

Iodocus Hartessen Hamburgensis 2 Maij
Ioes Dickman Brunschwicensis 13 Maij
Matthias Voike Prigmsius xi Iunij
Iohannes Posman Myndensis 2 Iulij.
Matheus Piper Halberstadtensis
Brixius leubel Regissiluanus 26. Aug.
Petrus Sunte de Sabernia Alsatiæ
Dominicus Gaudensius Curiensis
ix octobris.



Universitäts- und Landesbibliothek
Sachsen-Anhalt



Universitäts- und Landesbibliothek
Sachsen-Anhalt

ANNO À NATALI CHRISTI 1535 · DIE LVCÆ ·
electus est Rector, Illustrissimus Princeps ac
Dominus Dominus IOHANNES ERNESTVS
Dux Saxoniæ, Landgrauius Turingiæ, et
Marchio Myssnensis, Inclyti et optimi Principis
Electoris Ducis IOHANNIS filius, cui postea
attributa est gubernatio oppidi Coburg et Vicina
Regionis Francicæ. Vice Rector fuit Doctor
Caspar à Tetleben.

Nobilis & generosus dominus Chri
stopherus Comes a Mansfeldt.

Nobilis et generosus dominus
Gudolfgang Sigismundus Comes
a Gleichen.

Strenuus D. Iohannes Metsch Saxo
nia præses.

Theodoricus Spiegel.

Theodoricus ab hofe

Sigismundus hartheser organicen.

Gudolfgangus Schurlmeer Judicen.

Nobiles

Ioachimus de Aluersleuben nobilis dio
cesis Magdeburgensis XX Octobris.
Rudolphus de Rechenbergk nobilis
IIII. Nouembris.
Erasmus de Seyersdorf nobilis
V Nouembris ...
Nicolaus a Konritz nobilis
IIII Decembris.
Volmarus a Breitenbach.
Andreas Catzkouski polonus.
Nicolaus Belaw Pomeranus
Sigismundus à Zieser.
Guolfgangus à konitz
D. philippus de hassenstein
Baro.
Henricus
Guolfgangus de Einsidel
Hauboldus / Cancellar. August. Elect. Saxon.
Hermannus à weissenbach.
Rudolfus à Binaw.
Erasmus von der pforten.
Carolus à Schaumberg
Ioachimus leymbach de
Tstheplin.
Christophorus
Iodocus a wolfen.

Abrahamus de Beschwitz
Guntherus à Binaw.
Iosephus de landwust.
pleuckhardus à Gemningen.

Martinus kroppe de Brugk
Guolfgangus wagner Smöllensis
Matheus Molitoris de Bergens
dorf.
Ioannes Goldschmidt vratis,
lauiensis.
Nicolaus Schleicher Nurnber,
gensis
Hieremias venediger vratis,
lauiensis
Theodoricus kaufman de Arn,
stadt.
Guolfgangus Deutener ex wen,
dingria
Caspar Neymeyr Nurbergensis
Melchior Neymeyr Nurnberg:
Andreas wanckel Hammel
burgensis. V Nouemb:
Ioannes Schof de fridenbergk
fabianus Henisch de fridenbergk
Gregorius freywirdt de New
stadt Austriæ

Universitäts- und Landesbibliothek
Sachsen-Anhalt

Gallus Burgkhardi witenbergensis.
Henricus Dwarensis Magister pragensis XXIIII Noueb:
Carolus holtzschucher Noribergens:
Remigius longicampianus de vmbstadt.
Christophorus
Martinus Rueliius Northusens:
Ioannes Pontanus ex Isleben.
Augustinus Gotze de Gota.
Petrus
Ioannes Gengebach, lipsenses.
Bartholomeus liepold de franckē hausen XXIIII decemb:
Martinus Schmid de Brisem.
Albertus de Sost vrbe westphaliæ.
Hermannus Erckel Maguntinensis.
Iacobus Riederer Ingoldstatensis.
Volmarus Obsfelder Schwartz bergensis
franciscus Nentel Glogouiensis
Ioachimus Spalter Nurmbergensis.
Centurio Heningk de Demstedt
Ioes Lebensprungk de Deckendorf.
Caspar Greiffenhayn de kotwitz.
Simon
Paulus Mazanechus Zatecensis.

Sigismundus hostialka Zatecensis Bohemus. XXI Ianuarij.
Melchior freundt franckfurdensis
Thomas Wesaliensis Cleuensis.
Augustinus Eck herbipolensis.
Georgius Dhors Nornbergensis.
Albertus
Christophorus Pempowski, Poloni.
Guolfgangus Dot hilperhausensis.
Melchior folstius. Aconnius
Georgius freundt franckfurdensis.
Ambrosius Specht Zerbiscensis.
Sebastianus Gersten de Pritzen.
Marcus Dhorre de monte S. Annæ
Benedictus kisman Pomeranus.
Petrus Boyanowsky Polonus
Leonhardus stendel konigspergensis.
Ioes Sprengel Elwingensis. Brutenus
Ioes Happe Eyslebensis
Caspar Osterland lypsensis.
Martinus Gritner lembergensis.
Andreas hornung lypsensis.
Petrus Morissen wittembergensis.
Vlricus Sucher lypsensis.
Vlricus Mordeysen lypsensis. D. IV.

© Consiliar Intimus Elect. Sax.

Andreas krebs Morsladiensis francus VI. Aprilis.
Iohannes Petrejus Vmariensis
Melchior kotting de lemberck
Georgius Monch Argentinensis
Sebastianus Gerbrodt Argetinensis
Iohannes sigel Eylenbergensis.
Georgius Eckhart Vinckelsbuleſis
Andreas winckler de querfurdt
Ioes Göbel olsnicensis.
Matthias Ludolphus Calbrensis.
Henricus Albertus Hexariensis
Stephanus Sucherus Magdenburgēſ.
Ioes wilcke pleichenredensis.
Ioes krafft vratislauiensis Stato Medic. Symp. Spect. Imol.
Ioes Remboda de plackenheym familiaris generosi Comitis Caroli de Gleychen.
Ioes Worlen Norlingensis.
Georgius Cesar Norlingensis.
Sigismundus mergus Styrius
Lazarus Beckel ex Burckhausen.
Hieronymus Rauscher Norlingensis.
Erasmus Eychler Hornbergensis.
Sebastianus Schaufel Hornbergens.
Ioes Spengler ex Vinckelsbuhel
Erasmus Sparwort ex Born
Adrianus Swickel Sraierlensis.
Oswaldus Günther Swickauiensis.
Caspar Radecker Ratisbonensis.
Sigismudus Draner Ratisbonensis.
Iohannes Vogt de Wimsheym.
Hector hegner Ambergensis. +
Leonhardus Vietrich freiburgensis.
Augustinus ketzel Hornbergensis.
Christophorus Walther a Döbeln.
Laurentius Gessler wittebergensis.
Laurentius Wideman konigsbergen sis de noua Marchia.
Bartholomeus herwigk konigsbergen sis de noua Marchia
Valentinus ferber de weissenfels.
Fabianus kindler vratislauiensis.
Ioes Hoppertutzel de Curia.
Paulus Thomae Pomeranus.
Laurentius kruger
Martinus Lentzkaw Pomeranus.
Ioachimus Brauer
Andreas Sauer Cremnicensis.
Ioes Ruhrscheidt Budisinus.
Thomas Imdner Bolislauiensis Silesius.
Ioachimus Pfintzing Vratislauiensis.
Benedictus Ewen Zerbicensis.
Valentinus Wolf vratislauiensis.
Martinus Meremerus Brigensis.
Petrus Gehlhar Sontensis Pomeranus
Iodocus beir Norbergensis.

Ioachimus Spengler Nornbergensis.
Andreas lange Sorauiensis lusatus.
Georgius Rahu wittenbergensis.
Nicolaus Löle Hiltpergensis.
Guolfgangus Heufinger de Esfeld.
Ioes Schletzer de freye orla
Leonardus Adam Schweinicensis.
Guolfgangus Cordus de Temer.
fridericus Schwalb Hiltpergensis.
Melchior Drechsel de Dinckelspuhel
D. Assessor Cam. Imperial.
Blasius Molitor de Neuenstadt
Turingus.
Bonauentura Dieterich vinariensis.
franciscus Leutschouiensis.
Martinus baier
Balthasar Shonig de Schafhausen
laurentius wiser /
Iohannes Peter de fillach
Ioës Hanolt Augustanus.
valentinus Chuden Soltwedelensis
Protonotar Luxemburg Regul.
Ioachimus Storm Magdeburgensis.
Paulus faber seu Zimmerman
regimontanus Machicus.
Iacobus Pfetner landspergensis.
Petrus wildtfang Brutenus.
Simon Plate nobilis Pomeranus.
Iodocus Adamita

Gratis inscripti

Guolfgangus Rodinger wittenbergens
Rodoricus Hector ex Hybernia
Caspar Mercker de Schweinfurt
Caspar Hackenrode de hanouer
Georgius Masseck à Caswitz bohems
Georgius Sicos Bolislauiensis
Mattheus baier de frawenhain.
fridericus von kosen.
Bertholdus Bot lubecensis.
Gotfridus Gennep Cleuensis.
Iohannes Wascher oldenborgensis
Iohannes Ziglerus de fulda.
Valentinus kemph de Newstadt
Nicolaus Harder ex Brunsbottel
Ditmariensis
Hermannus Starck Pomeranus.
Gregorius lachner de Maienburgk
Hieronymus Remewald Hirspergensis Silesius.

186

Anno M D XXXV Calendis Maij electus est Rector vniuersitatis vitæbergensis, illustris princeps, D. Albertus Dux Brunsuicensis &c: Cuius vicem gessit Doctor Sebaldus Munsterer. Suntq; in hoc Rectoratu inscripti matriculæ hi quorum nomina sequuntur. Hoc anno mense Iulio propter pestilentiam quæ hic grassari cepe rat secessit academia Ienam quæ sita est ad Salam in Turingia.

Benedictus Brielmair de Straubing bauarus III Maij
Ioannes Cost de Steinuuigk
Matthæus Schroter de Burgk
Henricus Eldacia de folkersen
Ioachimus Lamp Hamburgensis VII Maij
Philippus Pogk Lipsensis. VIII Maij
Troillus Politzki polonus. VII Iunij
Ioannes Leman Dantiscus VIII Iunij
Corbinianus Hendel bauarus. VIII Iunij
Conradus Gerlacus Gesisenius I Iulij.
Georgius Vuort Eilenburgen: III Iulij
Sigismundus Masko Sprottauien: X Iulij
Ioannes Polman de Blauen
Balthasar Perger de Blauen X Iulij
Hermannus Laringius de felthausen
Ioannes Petzholt de Schliben
Conradus Schimelpennig Hagensis
Gregorius Coquus
Hermannus Botz Lunebürgen:
Nicolaus Hilmers premensis
Theodoricus Hertuuig oldenburgensis
Valentinus Multz Slakenvualdensis
Ioannes Ochs nobilis de vuinkesreuth
Caspar Multz Slakenuualdensis
Franciscus Neuman Crosnen: Silesius.

Hieronymus Quingenstem alias Piperhöselein vallensis.
Andreas himlisch alias friderich Plauensis.
Matthias Conarüzeusky polonus
Ioannes hymmer de Mosbach
Laurentius Pentz de horren
Balthasar de Vuangheim nobilis
Vitus de Vuangheim nobilis
Guolfgangus Sehbach nobilis
Hartvuitz Vuitzendorff lunebürgen: patritius
Paulus hagenau lubecen:
Guolfgangus Molpfort cygnæus
Erasmus Benedicti freistadiensis Silesius.
Georgius Niderland Saltzungensis Turingus
Henricus a Bunau
Guntherus a Bunau nobiles
Rudolphus
Ioannes de Auersvuald nobilis
Laurentius Cuntzen
Ioannes fredessen ex holsatia
Georgius Hoier
Christopherus schlussel de Neustad
Balthasar Schenck ex valle Ioachimica.

Sequuntur Ienæ inscripti

Magister Antonius Musa Vuënsis parrochus Ienensis
Nicolaus Dober de olsmitz parochus Maüensis.
Magister Joachimus Müller Hamburgensis. ~~A Ludo Cancelli Lubecensi~~
Conradus Gotfridus Heidelburgen:
Joannes Koch de Eisenach
Balthasar Künlen de Roden
Conradus Bauermeister Magdeburgen:
Lambertus Christiernus Danus
Melchior Puler Vueidensis
Petrus piperinus ex valle Joachimica
Bernhardus schola de Eisenach
Jodocus Grefinger Vuimshemus.
Joannes Rota Ienensis
Conradus Cruacus } Malss Ienen:
Joannes Lindener a Dorffen bauarus.
Melchior Schuartzenberger franckfordiensis.
Valerius Glockner Neuburgen:
Jacobus Dornheim Neuburgen:
Joannes Lendenstreich Ienensis.
Otho Vuertmüller Tigurinus
Andreas Dimther Augustianus
Joannes Leiherr halbrunensis
Joannes Bechtoldus Espelisius arnentinensis.
~~Theobaldus Damerus Strasburgen.~~
Joannes Zertlin Ienensis
Joannes Tripemecker Westaliensis ducatus Cleuensis.
Gualterius Crmolt Amensis
Henricus Bert Westalien: ducatus Cleuensis.
Bartholomeus Sachs Ienensis.
Albertus Zuckschuerd Ienensis.
Gualterius Frit Ienensis
Georgius Vueber Salueldensis.

Post reditum inscripti sunt sequentes

Erasmus Intzenberck de Vuechmar
Bonifacius heine Eilenburgensis
Chilianus Gelhaer de Osch
Ambrosius Schürerius Annebergen:
Nicolaus Meyger de ochsenfart
Michael Conradus de Tauripoli
Hieronymus oder de Amaberg
Joannes Viberius Danus
Matthias huid Danus
Nicolaus Remholt Zuckauen:
Richardus Dixtra frisius
Blasius franckenau de zerbist
Matthæus fridericus Vuirtzburgen:
Jacobus Goss asromensis
Thomas Andreas delicianus
Valentinus Rüsich de zerbist
Vdalricus Holzerus franckfordianus
Leuinus a Velthen Braunsuicen:

Gratis inscripti

Joannes freinberger de Beirbath
Conradus Vuie
Antonius Rudolf Vuarnbornensis
Christianus Vuinckler Magdeburgen:
Joannes klopfer Tillingensis

Gualteanus Remps de Kitzingen
Hans fuchs de Passaw publicus
scriba.
Conradus Kokemüller Brünsuicen:
Melchior fuchs de Gretzingen
Michael Spengler Tillingensis
Ioachimus Hess Hermingensis
Hermannus Custodis Tulacensis.

C XI

Anno M D XXXVI calendis Maij electus est Rector academiæ Vittenbergensis Magister Iacobus Milichius friburgensis.

Deinde septima die Maij Illustrissimus princeps Dux Saxoniæ Ioannes fridericus elector &c: publice promulgauit huius academiæ fundationem, qua quod existimabat ad ostium boni principis pertinere, curam conseruandi et propagandi doctrinam vitæ vtilem, qua et christiana religio, et leges, et alia vitæ commoda continentur, donauit huic academiæ certos reditus, et omnium facultatum ac honestarum disciplinarum perpetuas Lectiones instituit. Christus hoc honestissimum institutum conseruet ad gloriam suam, et communem salutem ecclesiæ multarum gentium.

Sub Rectore D. Milichio inscripti sunt matriculæ huius academiæ hi, quorum nomina sequuntur.

Gulielmus Rinck a Marsfeld
Andreas Rinck a Mansfeld
Ioannes Ama ab Aquisgrano
Conradus Foyt a Gerolthofen
Ioachimus Heller a Vuertzenfels
Antonius Buchner Prattenus
Benedictus Frantz Hallensis
Ioannes Salmudt Schuemsorden:
Valentinus Denser Schuemsorden:
Nicolaus Radtschuch Schleusingen:
Ioannes Sellarius Schleusingensis
Ioannes faber Meinburgensis
Ioannes Sthael Marsfeldensis
Gualtgangus Furman Zerbstensis
Valentinus Donatus Zerbstensis
Gualtgangus Resch Regiomontanus
Gualtgangus Schuman ex Oschitz
Iacobus Baur Oschitzensis
Caspar Schuman Boleslauiensis
Constantinus Siluius Goldbergensis
Valentinus Thilmerus Vratislauiensis
Ioannes Prieser freistadiensis
Ioannes Sigismundus a Lichaw
Blasius Bomick de henchi
Pancratius Daben yserlunensis
Henricus Alberti Isendingensis
Augustinus Rinsuand Norimbergensis
Ioannes Reittesel
Benedictus Olaui Suecus

Ioannes Nicolai Suecus
Balthasar Gallenmair Nordlingensis
Simon Müsslerus Vuethomensis
Ioannes Scharnÿ a Mallerdorf
Iacobus himelreich Kremnicensis
Nicolaus Jung Diethmariensis
Ludolphus Reinstorf Lunebürgensis
Matthæus Rulof Megalopolensis xv
Conradus Plau Brunsuicensis xiiii Maÿ
Abraham Littuanus Magister
Ioannes Reich hamellensis xv Maÿ
Ioannes Vultzge Salmensis.
Christophorus Humss Reuchenhallen
sis Diocesis Salßburgensis
Hieronymus Trigler Saluelden sis
diocesis Saltzburgensis.
Ioannes Brasch hallensis diocesis
Saltzburgensis xix Maÿ
Petrus Hermik ex nova ciuitate
Thuringiorum xx Maÿ.
Nicolaus Arer Noribergensis xxiii Maÿ
Ioannes Pistor Koburgensis
Balthasar Maurer Koburgensis
Ioannes Massanetz Sarracenus bohemus
Ioachimus a Belcken Dantisc
Casparus Hertz Noribergensis
Georgius a Hagen Dantisca
Ambrosius Ryd Noribergensis
Nicolaus Mende Erfordiensis
Paulus Kren ex Cotsse
Petrus Heumarek Misnensis
Celestinus Resler Sittauiensis
Ioannes Thym Neustadiensis
Albertus Schorrus ex Quaibert
Leonhardus Juliacensis
Antonius Geldrensis

Ioannes Alman Magdenburgensis
Apollinaris Kirser phorcensis
Ioannes Reinbold Gernsparensis
Hermanus Keiser Hamburgensis
Augustinus Bray Straubingensis
Andreas Pricianus Pomeranus
Ioannes Vuiser ex Salmis
Antonius freudenman ex Salmis
Matheias Cornichius Nissensis
franciscus holtig Cellensis
Andreas Curtman Cellensis
Ioannes Grobmaier Monacensis
Ioannes Vsedanus Pomeranus
Eralmus Schaltheis Rembergensis
Valentinus thomas Belcensis
Lucas Humadinus Vngarus
Matthias Tarius Goslariensis
Cosmus Cremeier Goslariensis
Petrus Doberthou Gardelenensis
Ioannes Schenck de Landsperg Dns
in Leuten et Vuusterhausen
Baro xvii Junÿ.
Vuolemar Vuultzer
Ludolphus Preig Hamburgensis
Sebastianus Curius Ismarensis
Albertus Seuer ex Betzendorf
Ioannes Moller stendaliensis
Henricus Macheld Cronacensis
Andreas Crauss Islebensis
Ioannes Abraham Vmariensis
Cristophorus Clan Islebiensis
Leonhardus Vueisbeck Vngarus
Ioannes Troscouicius a vellemo
Adamus Budouitus a Budouia
Sigismundus Suda a Reimeth
Petrus flandrensis.

Joannes Prümerus Tuchendorf
tiensis bauarus xxvi Iunij
Gregorius Schulteti thanensis
Georgius Specht a Bodenhan occisus
Martinus Stecher Vuttenbergen:
Antonius Zausch Delicensis.
Donatus hochmiller Delicensis
Georgius Aubner pappenheimen:
Joannes Lindau Belnicensis
Nicolaus Lemmtzer Belnicensis
Georgius de Karas gallus Vngarus
Thomas de Strigonia Vngarus
Petrus Beregerus Aldenburgen:
Michael Kerner Carinthius
Antonius Liberius Pomeranus
Christophorus Rorer Calbarensis
Christophorus hofman Calbarensis
Andreas Hass Vurtzenensis
Stephanus Sals Vngarus
Beredarus Locmus Vngarus
Lucas Meisnitzer Blauensis
Thomas Morsel Blauensis.
Joachimus Schut Quedelburgensis
Joannes Schaubruck ex Alei
jenheim
Johannes de Lochau nobilis
Chilianus fuchs franco 1 Septe:
Christophorus Breiss posoniensis.
Sebastianus Boldus Vngarus
Joannes Zatetzki de Sat bohemus
Stephanus Molle hallensis
Melchiar Sigart de Hirspere
franciscus Reichius de Coraua
Jacobus Conradus Lemberensis
Joannes frolich de Ham

Jodocus Crus de Arnstad
Lucas Hetzer Dorgensis Dioc. Witteberg.
Johannes Garlop Tunebergensis 4 familia
Thaldus Jobbes de pridzhan jam plane
Gregorius Mork de Prisen obiit
Georgius Vualsch Badisensis
Guolfgangus Dur francus
Nicolaus friderus Hamelburgensis
Andreas faustus Hamelburgensis.
Theodoricus flockenbusch Endingensis
Bartholomeus Rossfeld dedit 4 gros:
Georgius Schmid ex hyperhausen de
dit 4 groschos.

Gratis inscripti

Petrus Stockel a Bartha Vngarus
Petrus Lutzenrad Mosellanus
Leonhardus Hauder ex Burckhausen
Chilianus Zimmerman de Glauch
Joannes Halbrot Meisnensis
Adrianus hutner ex Dumitzsch
Joannes Duncanus ex hibernia
Martinus Seidenman ex Foessen
Nicolaus Cuney Jenensis
Sebastianus Molberger Bauarus
friderus faber Crucebergensis
Joannes Cesar Nordlingensis
Joannes Lere Olmutzensis
Paulus Scipio Taurinus
Balduinus de Momes Picardus
Hupertus vltra traiectanus Bolandus
Cyriacus Lofnek de Saltza
Joannes Morgenstern Badisensis

C LVIII

. Sub . iij . Rectoratu . D . Iusti Jonæ . 1536 .

Johannes hembstedius de Schusen Marchiæ
Erasmus heiligenfeld. Osterburgen Marchiæ
Andreas Stolp. Bremensis
Henrichus trautner Misnensis
Andreas Titz Beltzensis Saxo.
Nicolaus Tiel Himecensis Saxo:
Sebastianus Bok Finsterwaldn. famulus paup gratis
Petrus Pauli Flensbergns Holsatiæ.
Juarus Broderj Flensbergns Holsatiæ
Christopherus á Kunheym Nobilis Prussiæ
Georgius Venediger Nobilis Brussiæ
Georgius á Trogses. Nobilis Brussiæ
Martinus Hentius. de Husbach Transsyluaniæ
Christopherus Laner de Liechtewerd Austriæ
Johannes Bognerus Transsyluaniæ
Thomas dydimus Leodiensis famulus paup gratis
Mattheus honerland de Tannenbergk. famulus
M. Bndictj gratis.
Joachimus Muller Hamburgensis J u D. Cancellar Lunebourg
Adamus Siberus Cygnensis
Leonhard Ditz de Leysnek Doct: Martin. dnes gratis
Thomas Berger, delitianus gratis

Johannes Hetzer de Dinkelspuel
Sueuiæ gratis.
Sixtus Aman, de Dinckelspuel
Sueuiæ gratis.
Balthassar Hetzer de Dinckelspuel
gratis.
Johannes Maior d Dinkelspuel gratis
Georgius Böschel d Begnitz Franciæ
Ludouicus ab Ebersperck genent
Von Weyhers Nobilis Franciæ
Jacobus Schlemmer, Herbipolensis
Valentinus Formica Schleüssingen.
Franciæ.
Paulus Bawer de Schalken,
Franciæ Famulus gratis.
Joachimus Von Alden de parchim
Meckelburgk.
Alexius gros d Sund Pomeraniæ
Matthias Godich de kzina Poloniæ
Georgius Schermer d Freywalde
Pomeraniæ
Christopherus Gris de Waltershusen
Duringiæ.
Johannes Muller de Freymar Durig.
Bonifacius Hoffman, Erphordensis gra:
Georgius Fabricius Kemnitzensis.
Henrichus Sanderus Brunschwitzē.
Mattheus Fogel Norimbergensis.
Petrus Tym de Lomisch Misniæ.
Andreas Hoh de Regio mōte Brusiæ.
Andreas Thum Berlinensis
M. Gaspar Landsidel Lipsensis
Paulus Brismanus Cotbusensis
Franciscus molitor Torgēn gratis
Christopherus Schnegil Manssfeldēn
Joachimus Beeman Calbensis.
Henrichus Berrath Gortzensis
Christopherus Baldauff Cyzneēn.
Joames Kun Cyzneēsis.
Gaspar Muller Werdēsis
Nicolaus Somerschuch Cyzneēsis
Stanislaus de Viltzschin Nobilis Poloniæ
Valentinus Muller de Ordorf Durmg.
Martinus Höffner Stetinensis.
Erasmus Artopeus, de Plawen.
Thomas Zernick de Baruth.
Johannes à Polentz Nobilis
Gothard Golz à Wolfstorf Nobilis
Theodericus à flaus Nobilis
Abraham à Breda Nobilis
Jacobus Adamus de Luka regiscat
mi puer

Hieronymus Lindener Hallens.
Author Schorop Brunsuicensis
Geruinus Wincop Brunsuicensis
Johannes Kunberger Norimber:
Franciscus Haschadi Nobilis
Vngarus
Johannes Renigardes Embecensis
Hieronymus Richter orthofcens.
Thomas Bosian Ascaniensis.
Johannes Volmaer d Wollyn Pomer:
Christopherus Leip. Stetinensis
Joannes Brunschwigk. Stetinensis.
Erdmarus Piper Stetinensis
Joannes Tistorius d Ripis daniae
Martinus Simon Brandburg: March:
Andreas Sunneman Brandebur:
Marcus Wolff. de Oschatz Misniae
Apollos Winckelerus Vratislauiens
Johannes Wall. Vratislauiens.
Laurentius dilignerus, Vratisla:
Andreas Buttner Vratislauiens:
Valentinus Sawermannus Vratis:
Balthassar Tham Vratislauiens:
Johannes Crafft, Vratislauiensis
Samuel Bittes Guttenbergen Bohemie
Matthias Zcerwenka Bohemus
Christopherus Megninig d Thona Duri:

Assuerus Brand, ex Hohendorf circa Marienbergk Brussiae
Franciscus a Selsla bei Marienberk Brussiae Nobilis
Georgius Hoffman, Lobensis Schlesiae
Laurentius Möldener, ex Schemnitz Vngar:
Michael de Ea Kalo Vngariae
Jacobus Siboldus Franckenhusen
Steffanus Schonfeld d Wortzen Misniae
Justus a Schweichel, Nobilis
Guilhelmus Roer Nobilis
Adam Kellerman Vittenbergen
Maternus Stemdorff Erphordensis
Dauid Truchsses de Wetzhausen Nobi:
Georgius Ringer, de Hassort
Georgius Kolemanus Erphordensis
Christopherus Bertold, ex valle Joachimica &c
Georgius Tappius, Lunensis
Christanus Kostius Sabesiensis Trassil:
Lucas Bildhalmer Mechelsdorfer Trassil:
Johannes Hessus Northusianus.
Paulus Rubigallus, Cremnitz
Magnus Helsingensis Schwetie
Erichus Holmensis Schwetie
Wolfgangus Holmensis Schwetie
Franciscus Reyngars Gruningens. Frisiae

Hermolaus Trolde Nobilis Danie
* Quirinus à Bendorff Nobilis
in Comitatu Manssfelden:
Bonaventura Rosslerus Gorlitzens
Tilomanus Heisken Cleuesis
Wolffgangus Trener de Braunaw
Bauariæ.
Gregorius Becher d Landau Baua:
Georgius Gleona Gustrouesis Mekel:
Stephanus Schone Romelt Fraconie
Petrus fewrer Heilprun Schue:
Georgius Schiller de Kelheim
Bauariæ.
Michael Agricola de Villand
Suetiæ
Martinus Tetus de Villand
Suetiæ
Hieronimus Clauser Nebresis
Bartholomeus Tilo Schmidberg:
Matthias Kindler Kelheim
Bauariæ gr:
Johannes Marx Mack Hornburg Norimbergensis
Johannes Behem Eislebien. g:
Thomas Cunatt Colditzensis
famulus D. Martini g:
Balthasar Zimerman de Cometaw
Johannes Pruefer ex Schlesia Nobil
Prothasius Seuerus Argentinesis
Erichus Niger Obsaliensis Schwetiæ
Johannes Rodt Argentinensis.
Johannes Ordolphus Collenbachn
Sebastianus Eckart Eschenbern
pago Duringiæ.
Laurentius Jungenickel Wittenberg
Dyonisius Ludicke Magdeburgens:
Martinus Gobel Lagouiensis March.
D. Johannes de Kosselitz
Baro Poloniæ.
D. Andreas de Kosselitz
Baro Poloniæ
Nicolaus de Colluda. Nobilis
Poloniæ præceptor Baronv
Johannes à Balin Nobilis
Christopherus à Zemen Nobilis
Matthias Seyler de Sultz Sueuus
D. Petrus de Bemboff Baro Poloniæ
Gabriel à Grabofel Polonus Nobilis
Nicolaus Bromius Francofordnsis
Vincentius Name ex Londino
Ditmariæ
Volfgangus Krause Hallensis
filius Doct. Johannis Kraus
Johannis Grym d Reimbach

Christopherus Nicolaus Alde
burgn minister D. Spalatini. g.
Martinus Gallus de Heilgenstat.
Sebastianus Gerhard de
Kitzingen
Petrus Gotschalkus d Spandau
Marchiæ
Johannes Kün ex Lobnitz
+ Johannes Ziegeler Vitebergn.
Matthias Rodt Lindaniensis. g.
Johannes Heslingk Calensis Durig.
Wolffgangus Knaus Norimberg.
Johannes Kruger Jenensis.
Johannes Friderichus, à Kungsberg
Nobilis
Thomas Krapitius de Cygnea,
Friderichus à Wissendaw Franciæ
Nobilis.
Johannes Christopherus à Gich
Nobilis.
Johannes Gittel Güterbachen.
Andreas Göch Guterbachen.
Philippus Colmacher de Sagen
Schlesiæ.
Georgius Heiligabent Fribergn.
Misniæ.
Conradus Schults Zcerbsten.
Johannes Thymos Wimariensis

Dauid Schifferdecker Schletz
Simon Traudt Hechsteten
Franconiæ. g.
Nicolaus Pener Fribergn Misniæ
Andreas Vogel Fribergn Misniæ
Anthonius Güter Mansfeldn.
Matthias Portius Halberstadn
Martinus Nagel Lichtenbergn Bamber.
Johannes Becker Hamburgn. + u. D
Andreas Zcoch Hallensis
Joannes Belbe Ascaniensis
Petrus Findelaw Halberstadn.
Benedictus Furman Zcerbsten.
Christopherus Minor Bernburgn.
Johannes Titz Wemmar.
Georgius Maior ~~de Brandburgn~~ Wittemberg. g.
Georgius Scheinhert Carolstadien.
Petrus Thein Carlstadiensis.
Johannes Rentzsch Salueldn.
Johannes Reinholdt Salueldn
Achacius Habermals Salueldn.
Justus Reinhart Salueldn. g. mortuus hic nocte quæ
præcessit 22 Nouembr
1549.
Sebastianus Glaser Eisfeldns
Nicolaus Restuer de oberweimar
Johannes Carolus Eisfeldns
Laurentius Dehn Eisfeldns.

Georgius Ceitz Eiffeldensis.
Simon Fliknerus Hilperhausen
Mattheus Kegel Eislebiens
Anthonius Kerner Norlingesis
Friderichus Lagus Crutzbergesis
Johannes Lagus Crutzbergensis
Cyriacus Nicolai, Crutzbergensis
Andreas de Mandelslo
Johannes Funck Noricus
Johannes Geltzenpreis Noricus
Johannes Reifschniter, Francofurdiens.
Valentinus Hinkelpeyn Numburgensis
Albertus Craus Jenensis
Bruno dictus Einbitzensis
Valentinus siboldus Franckenhu:
Gregorius scheg schwariensis trans:
Jacobus schultes Vinariensis Duringi.
Simon Weldex pago Neudorf Schles:
Conradus Wikpolde Sundensis
Ioachimus a Stuternheim

Sub Rectoratu eximij vtriusque Iuris
Doctoris Blighardi Sindringeri Heydelbergensis
Anno M D. XXXVII. per
semestre æstiuum in-
scripti sunt.

Nobilis ac generosus D.D. Ioachimus Schligk. Comes a Passan. D. a Weissenkierch. Elbogen. & Schlagkenwerde.

D. Georgius Kleynschmidt alias Curio Bambergensis Medicinæ Doctor.

Philippus Melancthon Iunior. Wittenbergensis

Georgius Mendle Philocesis

Blasius Bunicerus Austrion.

Gallus Cunradi Bretinensis

Marcus Schmiel Schmilgkendorffensis

Franciscus Stabel Witteberge:

Senator Wittenb. & Advocatus — Thomas Schmiel Wittenber: (Calixtus)

Iohannes Vandenbusch de Hagenn

Melchior F

Caspars Wischknel Luneburgenses. patrilij

Wolffgangus Neningke Camicensis

Nicolaus Rymannus de Werda

Heinricus Knäst Hamburgensis 40.

Thobias Engler Zittauiensis.

Petrus Kethman Nurenbergensis

Wolffgangus Grapp Auerbacensis

Casparus Wilhelm
Vincentius ane sorges } Hallenses

Franciscus Symon Weydensis

Iohan: Herlingsberger Austrianus

Leohardus Stundecker Austrian:

Isaac Horningus Vratislauiensis

Andreas Kleyss Ordorffiensis

Georgius Somler Pomeranus

Paulus Pumpoliensis ex Zeslauia Boemus

Mauritius Muntzer Goslauiensis.

Iacobus Molitor Aldenburgensis

Thomas Rips Magdeburgensis.

Ioachimus Bone Magdebur:
Ioannes Lenkisch Zittauien.
Ioannes Kretzschmarus Glogoniensis
Christoff Laugner Goltbergensis
Michel Richter Delitian:
Ioannes Cunradus Hollenstedt de Hammeln
Cunradus Busing de Minde
Iodocus Ebelingk de Kolenbergk
Franciscus Agricola
Thomas Rosing Brandenburgenses
Iohann a Pompow
Albertus Cosmin Poloni
Ioannes Oberdorff a Deckendorff
Michael Teuffel I. V. Doctor et Professor
Gabriel Spiess
Philippus Sigismundus I. V. Doctor Drachstadt
Iohannes Rieng Eisleben ses
Helias Spies Quaestor in Holsatia
Burghardus Beckman
Laurentius Pucher
Wolffgangus Diterich a Schleinitz.
Hieronimus Besholt
Heinricus Wehr Nurnbergenses.

Steffanus Klod Halberstettensis
Alexander
Andreas Drachstedt
Wolffgangus
Mauritius Hoier Hallenses
Ioannes Kruger Berlinensis
Stenslaus Vngarus Bosnoniensis
Liborius Meluitz ex Villa Lymo
Ciriacus Hemcke ex oppido Borek
Vitus Schiltanius de Kolditz
Burghardus Schenck Ramebergensis
Balthasar de Landtsbergk
Sebaldus Bauman
Iohannes Brüler Nurnbergenses
Erasmus Mulhausnerus Neustettensis
Nicolaus Steube Nurnbergensis
Heinricus Bruncko Stendelensis
Matheus Balerus Aldenbergensis
Iohannes Eichorn Nurnbergensis
Christofferus Han ex Staffelstein
Iohannes Christoporinus Polonus
Laurentius Faber Wismariensis
Steffanus Girigk Magdeburgensis
Arnoldus Arnoldi
Andreas Olavi ex Suecia
Oswaldus am ende de Stoltzenhaim
Ioannes Glock Liuoniensis.
Melchior Tschinder Schweydingensis
Wenczeslaus Lankisch Zittauiensis.

Thomas Berckner Zittauiē.
Wenczeslaus Keyser
Iohannes Mradscher Lune-
burgensis
Medicinæ Doctor Melchior Eyzer Nurnburgē.
Albanus Kruger Greiffenbergen
Nicolaus Petri
Arindus Wesgothus ex Suetia
Iacobus Olaui
Casparus Bauarus
Schwabacensis
Wolffgangus Vogler Gothēsis
Vlrichus Hase Nordlin-
gensis
Iohannes Faber
Iacobus Birnstill Saluelden.
Heinricus Mustlae Rote-
burgensis
Hieronymus Geyss Herbi
polensis
Christopherus Helfardt
Weissenbergensis
Ioannes Lichtenstein Lan-
dayensis.
Ludolphus Meffmeyher
Eimbecensis
Nicolaus Schwanse us
ex Datia
Iohannes Gutmannus
ex Dunckelspiel
Ioachimus Kaschen
Lubenensis
Hieronimus Schonfeldtt
Lembergensis

Ioannes Stuyffe de Sabernia
Iohannes Rotinger Norlingensis
Hieronimus Rader Torgensis.
Lampertus Pfeiffer Kembergensis
Egidius Knodel Eylenbergensis
Philippus Sperlingk de Tauch
Heinricus Wittich Gothanus
Ebelingus Bebertin Magdeburgensis
Ioannes Goltt shmidt Wiemaūēsis.

Pauperes Inscripti.

Gwilhelmus Hessus Ordrüuius
Turingus
Sixtus Cæsar Nordlingensis
Gallus schamrott Wittenber-
gensis.
Seuerus Bock a Müllēbeck
Ambrosius Rutzel Delitianus.
Rugrzelt

120

ANNO M D. XXXVII DIE LVCÆ, ELECTVS EST RECTOR ACADEMIÆ WITENBERGENSIS, VIR CLARISSIMVS. D. AVGVSTINVS SCHVRFF. MEDICINÆ DOCTOR. HOC RECTORE INSCRIPTI SVNT IN MATRICVLAM ACADEMIÆ HI QVORVM NOMINA SEQVVNTVR.

Hector Helmmun Annemontanus
Benedictus Pfarrkircher Austriacus.
Sebastianus Stieglitz Hammelburgensis
Nicolaus Martini Pomeranus
Stefanus Sheehaussen: Stedensis paup. gt.
Johannes Liesniguski Ruthenus
Stenislaus Mykitzki Ruthenus
Simon handel Ruthenus
Jacobus Pulman Vuitenbergensis
Jacobus Siedler de Pretsch.
Martinus Wedell Pomeranus Nobilis
Valentinus Hukschman Oltznizensis.
Christopherus Gubell Oltznizensis.
Fabianus Stösser Kunikennsis
Georgius Flaccus. Kircheimensis
Paulus Ranczi Holstatiensis Nobilis.
Johannes Haussstilt Prutenus.

Philippus Hermannus Meiningensis
Balthasar ~~Stehtt~~ Schot Herbipolensis.
Johannes Maior Herpipolensis.
Nicolaus Albinus Schweynicensis
Johannes Beyer Sweynicensis.
Hermannus Vuernth Hascharen.
Johannes Karebin Moguntiensis
Fabianus Athinger Fürstenfeldensis
Gregorius Alsfeter Erffurdensis
Petrus a Gorkha. Polonus Nobilis
Joachimus Gersdorff. Nobilis
Johannes Krenner Schweyfartensis.
Wolffgangus Fabritius Zwicauiensis
Nicolaus Lolandus. Danus [illegible]
Andreas Benedicti. Danus.
Thomas Schwinge Schweinicensis.
Georgius a Sternberg Morauus. Nobilis

Heinricus Fuhrnhoffer franco
Matthias Kormax Alamuczensis.
Christopherus Sthetth Vlmicensis
Iacobus Achezenicz Pragensis Nobilis bohe
Sebastianus Ditterich Vuinczemensis
Hermannus Vberhoffer. Zygenlis
Gerlacus von der Margritte vnd Lauenburgk Nobilis.
Fridericus Appelles Brettensis
Andreas Berbing Kiczingensis
Eucharius Bremberger Ciczingensis.
Dominus HEINRICVS RVTHENVS de Plaro. Dominus in Gretz et Krannichfeldt Medius.
Dominus HEINRICVS RVTHENVS de Plaro. Dominus in Grecz et Kranichfeldt Iunior
Franciscus Pobris Libenwerdennsis
Anthonius ~~Gartter~~ Schroder Hamburgensis
Johannes Stultetus Hallaschleuensis.
Theodericus Gruner, Calensis
Rupertus Winter de Brauno
Ericus Vuurnerus Hamulecensis
Albertus a Blanckenbergk Nobilis
Georgius Gulthe Suecus Nobilis
Cunnutus Lorency Suecus Nobilis
Heynricus Linther Luuoniensis
Christopherus a Treht Nobilis.
Christopherus a Keumersee prutenus Nobilis.
Matthias a Krunczgin. polonus Nobilis.
Jeronimus Kerber Freystadiensis.

Stencizlaus a Luthomyrsch Nobilis
Johannes Viseszki Nobilis
Christopherus Runiger Nobilis
Heynricus Vlenbruch Rigensis
Andreas Michael Aschcaniensis
Sebastianus a Vehstenberg Nobilis.
Nicolaus Decius Morauus
Christopherus Sell ex Braunetk
Johannes Schal Forcheimensis
Ioachimus Kumel Gubiensis
Georgius Kynn Glogoniensis
Mathias Schlut Vuormaciensis.
Thilamannus Krage de Luchaw
Georgius Wild ex Hilperhausen
Martinus breuteus Confugianus
Iohannes Kurczrütk Hassus
Hermannus Mercatoris Juliacensis.
Otho Furster Luneburgensis ducatus
Hermannus von holtte traiectensis.
Mathias Gerezgy Polonus Nobilis
Mathias Elsner Budissensis.
Ciriacus Dressendorff Eyslebensis
Gregorius Pfeffer Reffensis.
Michael Richter Annamontanus.
Andreas Schurfferus Northusanus.
Hugoldus Strecker heilgenstaten.
Thomas Lebner blanckenburgensis
Georgius Stiesser Ouedelburgensis
Eralmus Zymy Sielensis
Ioachimus Schultz Sultwedel

Petrus Heyner à noua Ciuitate.
Balthasar Lüdüiger Hallensis
Valentinus Kefferstein Eislebensis
Caspar Heller Weissenfeldensis
Georgius Strauss Norlingensis.
Caspar Rott Norlingensis
Balthasar a Vuerle Nobilis
Stephanus Chülomi Vngarus.
Gregorius Peter Vngarus
Nicolaus Rinolaus Vngarus
Petrus Czaludinus Vngarus
Nicolaus Gügler Noricus
Andrea Mebes Magdeburgensis
Dionisius Brünstorff Zerpscensis
Jaco[illegible]bus hermmannus Maden
burgensis.
Joachimus from Vuusterhausensis
Jacobus buff Lunēburgensis
Franciscus bulluche haffelburgensis.

Pauperes gratis inscripti
Thomas Stuchts Kizingensis
Erhardus Kammerer à Regenstauff
Johannes Chiba Boemus.
Johannes buczbuch Erfurdensis
Wolffgangus Diffmar de Pegn
Valentinus Kruger Pomeranus
Valentinus Reinbat de perlin
Martinus Gothe Delisch
Johannes Möring Stendaliensis.
Gabriel Brünco Stendaliensis

I.ZZ.

Anno 1538 calendis May
electus est Rector Academiæ
Philippus Melanthon, quo ge:
rente hunc magistratum
Scholasticum inscripti sunt
in matriculam hi quorum
nomina sequuntur.

D. Ludouicus Comes ab Ebersteyn Dns Neugardiæ & Massouiæ.
Ioannes Vueier Pomeranus
Thomas Cantzo Sundensis
Ioannes Godscalg Sundensis
Aegidius von Vuitten ex valle Ioachimi
D. Licentiatus Laurentius Sibeneicher Frisingensis
Sebastianus Rosenkrantz Ceitzensis
Dauid Othel Nurnbergensis
Ioannes Kyrschen Vuittebergensis
Valentinus Grenicerus Bistricensis
Albertus Christianus Nanissauiensis
Andreas Situs Cracouiensis
Bonauentura Stam Budissensis
Christophorus Bemer Budissensis
Basilius Kail Finsterwaldensis
Petrus Richter Budissensis
Bartolomeus Regulus Lubensis
Erhardus Vuildek Cygneus
Ioannes Reusner Lembergensis Silesius
Nicolaus a Trzebochow Polonus
Matthæus Arnd Cotensis
Ioannes Müller ex Hala Saxoniæ
Adolfus Schirmeister ex Hala Saxoniæ
Ioannes Pomarius ex oppido Mysna
Vuolfgangus Ampferach de Dinckelspuel
Matthæus Absdorfius Bernburgensis
Henricus de Suchten Dantiscanus
Petrus Behem Dantiscanus
Andreas Furuuerck Dantiscanus
Ioannes Teinensis Bohemus
Georgius von Steten Augustanus

Leonhardus Hermannus Dinckel:
sbulensis
Henricus Cellius Coloniensis
Ciriacus Gerardus Cerbestensis
Georgius Boetius Holsatiensis
Alexander Tringner Transsyluanus
Hieronymus μέλας Transsyluanus
Coronensis
Ioannes Ryssus Coronensis
Henricus Ranzow ex Equestri
ordine Vicarius Regius in Holsa
tia & Slesv. Consil.
Georgius }
Ioannes } schoder Herbipolens:
Matthæus }
Henricus Zammart Lympergensis
Iacobus Vrsinus Slecensis
Matthias Bucenus Brabantus
Hieronymus Vuolff Ottingensis
Georgius Troflerus Amsdorfianus
Batauus
Eustathius Knobelsdorff Hilspergius
Prutenus
Andreas Lupoldus Naumburgensis
Adamus Vuasser vom Satz
Seuerinus Fridericus Arnsualdensis
ex Marchia

Ioannes Manica Stargar:
diensis
Lucas Prenslow Soliniensis
Andreas Iesner Vuittebergensis
Simon Sinapius Cygnæus
Ioannes Heberus ex valle Ioach:
imica
Franciscus Alecius Cygnæus
Christophorus Volucris ex valle
Ioachimica
+ Ioannes Schurstab Noribergensis
V.I. Doctor Vuitembergæ ꝯmotus Anno. 50.
Ioannes Delckaw Naumburgensis
Georgius Gallus Cotensis
Georgius Sifridus Vuembdingensis
Georgius Vuideman Vuembding:
Ioachimus Dentenerus Vuembding:
Laurentius Hoffman Hilbergens:
Ioannes Bocenerus Hilperhusensis
Christophorus Morrenstein
Cracouiensis
Henricus von Erfa Turingus
Georgius Vualtherus Spirensis
Conradus Vuerlerus Herbipolens:
Laurentius Vuilnerus Hamel:
bergensis

Universitäts- und Landesbibliothek
Sachsen-Anhalt

Laurentius Miſlauius Stolpenſis Pomeranus
Iosephus von Oppen
Seuerus Bottner Frimarienſis.
Petrus Colreib Repinenſis, ex oppido Wusterhausen
Caspar Kleinschmid Stolbergenſis
Iacobus Haller Noribergenſis
Gregorius Reglin Reppinenſis
Bonauentura Sorgefrey Sagenſis
Melchior von Steinberg Sigwardi filius Nobilis Brunſuicens & Consil.
Ioannes Graus Ratiſponenſis
Simon Chelidonius Lichtenfelſenſis
Valentinus Becker } Wernigerodenſes
Caspar Zigenhorn }
Laurentius }
Ioannes } Hammer Northuſenſes
Iodocus Holtegel Embecenſis
Georgius Hoffman } Coburgens:
Leonardus Vuasemut }
Christophorus Stöttenrogge Luneburgenſis
Ioannes Lagena Noribergens:

Philippus Reyneck }
Henricus Reyneck } Manſſfeldenſes
Ioannes Wigandus }
Matthias Lutherus Northuſenſis
Georgius Corſiſka Meſericenſis Moraiius
Sebastianus Hilger Fribergenſis
Vuolfgangus Fenellius Wurceſis
Benedictus } Gincini Hungari
Stephanus }
Ioannes Wernerus Schleuſingenſ:
Thomas Drage Wurcenſis
Ioachimus Nouake Wolgaſtenſis
Henricus Brennus } Hannouerenſes
Ioannes Blum }
Ioannes Hochgreff Luneburgenſis
Ioannes Schälteſen Cellenſis
Andreas Hertzog Wienſis
Franciſcus Schüslerius Northuſenſ:
Mauricius Engelmstet Brunſuicenſis
Franciſcus Ericus Danus.
Franciſcus Vüstnerus Tranſyluanus

Ioannes Tirolbus Calenſis
Benedictus Pelgershann Lipſenſis
Ioannes Satbauch Tribonienſis
Christophorus Bomgartner Noribergenſis
Iacobus Hak Gorlicenſis
Bartolemæus Schonborn Freistadiensis
Adam Perlin Niſſenſis
Martinus Frentzel Gorlicenſis
Vuolfgangus Holtzmuller Delicianus
Martinus Schenck Dreſdenſis
Henricus Dobing Luneburgenſis Coss Lun.
Ludolfus Dobing Luneburgenſis
Iacobus ? de Kempen Dantiſcani
Egbardus ?
Matthias Zimmerman Dantiſcanus
Georgius Byramus Gorlicenſis
Sigiſmundus Aurig Freistadienſis
Benedictus Molerius Carniolanus Iegersdorff
Theobaldus Axt Vuittebergenſis filius doctoris Basilij
Ioannes a Leffenhausen, dioc: Friſingenſis

Ewald von Maſsow Pomeranus
Ioannes Troianus Hamelburgens:
Andreas Cæſar Nordlingenſis
Bartolomeus Beringer Nordlingens:
Hieronymus Crapp Iunior Vuittebergenſis
Franciſcus Matsberger Salsburgens:
Andreas Indinger Ipſæus Austriacus
Christianus Goltze Falckenburgensis ex Caminenſi dioceſi
Andreas Meiſsen Smebergenſis Misnensis
Vuolfgangus Wechtel Vimarienſis
Christophorus Schram Vuittebergenſis
Gregorius Grecius Grimmenſis
Henricus Wolffsdorff
Caſpar Blochinger Vuittebergenſis
Georgius Dryller? Saluelden ſes
Ioannes Cæſar ?
Paulus Benckner Gronenſis
Baſilius Palma Ziegenrückenſis ad Salam
Christophorus Colerus Halberſtadenſis
Petrus Christianus Friſius
Paulus Sartor ex Alba Regali Pannoniæ.

Martinus Reiche Liechtenbergensis
Matthias Poley Sueidnicensis
Bartolemeus Bognerus Coronensis Transsyluanus
Hieronymus Hugo Hamburgensis
Hieronymus Willeman Hamburgensis
Volmarus Crantz Waltershusensis
Ioannes Langenhain Gotthensis
Blasius Beckenstein von Mittersil ex dioecesi Salsburgensi
Osualdus Seydel a monte S. Annae.
Leopoldus Mauerbeck Weiskirchensis ex dioecesi Patauiensi
Gangolffus Hunnelshain Lipsensis
Valentinus Clarerus ex valle Ioachimica
Osualdus } Buchneri Lipsenses
Georgius }
Martinus Meskonski ex Cracouiensi dioecesi
Ioannes } Geuder Noribergenses
Christopherus }
Iacobus Segodunensis Pannonius
Ioannes Hattingensis Vuestualis ex dioecesi Coloniensi
Henricus Gerardus Homburgensis
Caspar Lieb Neumburgensis
Matthaeus Pes Machornensis ex dioecesi Hemburgensi
Chiliianus Goldstein Vuittebergensis, filius D. Chiliani Goldstein. I.V.D.
Vitus Bollerus Brettanus ex dioecesi Spirensi
Cunradus Semler Francofordiensis
Balthasar Gessenleuchter Gelhusensis
Iacobus Herbrandus Gengensis
Andreas Martinus Rostochiensis
Conradus Konig Gelhusensis
Fridericus } Reiffsteck Vuormacienses I.V. Doctores, & Aduocati & procuratores in Iudicio Camerae Imperialis.
Alexander }
Christophorus }
Vuolffgangus Koberer Wimpinensis
Dauid Meyer de Liechtenfels ex dioecesi Bambergensi
Michael Marius Nordlingensis
Abraham Zuckenrigel Nordlingensis
Antonius Schrader Schowenbergensis ex Bremensi dioecesi
Ioannes Jazex ex dioecesi Siradiensi
Emericus Pesti ex dioecesi Veteriensi
Ioannes Snekanus Frisius
Hermannus Dietz Embdensis
Gerardus Zum Kamp Embdensis
Lutolfus Ackom Embdensis
Ioannes Derfort Monasteriensis

Thomas Snekanus Frisius
Hieronymus Sundenstet Luneburgensis
Georgius Lampadius Luneburgensis
Valentinus Sporer Mansfeldensis
Michael Duringus Quedelburgensis
Dionysius Walther Lukowaldensis
ex dioecesi Brandenburgensi
Christophorus Noriberg Quedelburgens:
Andreas Lindener Mittwedensis ex
dioecesi Misnensi
Ioannes Lauch Quedelburgensis
Ioannes Puchner Junior Vitteb:ergensis
Iacobus Holstein Magdeburgensis
Balthasar Corvinus Embecensis
Christophorus Brand Flensburgensis
Ioannes Kellerman Schweinfordiensis
Thomas Flammingus Blanckensehe, dio:
cesis Misnensis
Paulus Bardouiensis Bohemus
Demetrius Temesuarinus Pannonius
Ioannes Kiserensis Pannonius
Georgius Huter Lipsensis
Michael Besler Noribergensis
Daniel
Crato } Brenij Francofordienses
Fridericus
Ioannes } Drachstad
Ioannes Bucher Vitteb:ergensis
Ioannes Pfnur Meiningensis
Ioannes Maier Vlmensis
Martinus Schalicius Oschacensis
Petrus Iudex Cotbusiensis
Ioannes Bruning Ienensis
Petrus Tychius Noribergensis
Vitus Pack Granacensis

Pauperes gratis inscripti
Vitus Richter Vitteb:ergensis
Vuendelinus Hedbach Mulbergensis
Matthaeus Ludouicus Suabhausensis
Georgius Gebhart de Ingolstat
Basilius faber Soranus Lusatius
Petrus Arbiter Barutensis
Matthaeus Marcardus Calensis
Andreas Actus Gubenensis
Michael Hartman Mursatensis Fraeus
Andreas Vlenaw Oschacensis
Vuolffgangus Otho Luckensis
Albertus Vitidauiensis Sarmata
Ioannes Suarius Flensburgensis ex Holsatia
Ioannes Dik ex Busroducis Brabantus
Nicolaus Trogus Sagensis dioc: Misnensis
Andreas Fabricius Pretinensis
Petrus Fabritius Bleemariensis ex ducat:
tu Luneburgensi
Iacobus Merelius Camicianus
Henricus Martinus Isennacensis
Vlricus Harpfer Lauingensis
Henricus Nidensteinensis Hessus
Ioannes Preus Neustadiensis ex dioecesi
Vratislauiensi

ANNO M D XXXVIII die Lucae electus
est Rector Academiae Caspar
Cruciger artium & Theologiae doctor
Quo gerente hunc magistratum
inscripti sunt in matriculam hi
quorum nomina sequuntur.

Florianus Alborn stetinensis
Valentinus parchfeld Saltzungen.
Philippus percka Saltzungensis
Hieronymus Haunold Lignicensis.
Mense Nouembri Martinus Hufnagel Magdeburgen.
Iohannes de Wirtzburg
paulus Damitz ex equestri ordine pomeranus.
Cunradus clenck stadiensis.
Ioachimus stigelius Gothensis.
Henricus Bodanetzky de Zhodkouua Boëmus.
Iohannes Genckelius Bremensis
Iohannes Kriegengerus ex ualle Ioachimica.
Gregorius Dassus Herbipolensis.
Iohannes Kraus Mansfeldensis.
Iacobus Groshans Cöthensis.
Iohannes vom Berge Dessauiensis
Mense decembri Iohannes Morick Tuderstadensis.
Iohannes procopius. Luppensis Boëmus.
Gregorius Theusing Misnensis.

Iohannes Kelner Dessauiensis.
Matthaeus Vvort Delicianus.
Henricus Schillingstad ex Köllada Turingus
Vuolfgangus Faber Aldeburgensis.
Chilianus Metzlerus filius doctoris Ioh. Metzleri Vratislauiensis.
Sigemundus pucher Vratislauien.
Matthaeus Baumgart Vratislauiensis.
Iohannes-Trebellius Hegstadiensis.
Sixtus Rumanus Northeimensis
Hieronymus Igel Görlitzensis.
Georgius Otho a Sualbach in Kleburg equestris ordinis.
Iohannes a Lubodzisch eqstris ord. prutenus
petrus Faber Kitzingensis
Iohannes Saxo vom Lauben
Simon fromholt Brandeburgensis Mense Ianuario
Fridericus staphylus Osnabruggensis Vuestualus Apostata
Iohannes Boner Saluelensis.
Iohannes piscator Vueissebirgensis ex Norico.

Christophorus Huber Linziensis Austriacus
Michael Schemel Roteburgensis Francus
Martinus Vuof vom Rodt ex ditione Georgii Marchionis.
Mens. Febru. Bartolomaeus Altenberger Zibiniensis Transsyluanus
Iohannes Rubenstreit ex magnis salinis Saxo
Andreas Resen
Augustinus Resen Vuittebergenses
Guntherus Loser filius Iahn Losers equestr. ord.
Iohannes Stoer Vuinsheimensis.
Petrus Caroli Suecus.
Canutus Beronis Suecus.
Nicolaus Rumpelius Oschatziensis.
Andreas Vuolf Vuittebergensis I.V.D.
Martinus Zorauius
Petrus Barzi.
Stanislaus Liasocius. polon ex Russia
Iohannes Leopoliensis
Mens. Martio Gregorius Geppert Sorauiensis.
Georgius Dietz Herbipolensis
Christophorus Greiusdorf Noribergen.
Iohannes Schelter de Wonsidel
Iohannes Garnhirsch Eisenbergen.
Andreas Kress Vuittebergensis.
Vuolfgangus Fabricius Vuittebergen.
Clemens Henningus Bornensis.

Iohannes Gallus ex Neustat Turingus
Petrus Schulte Stolpensis Pomeranus.
Andreas Kram Vuittebergensis.
Balthassar Faber Citzensis.
Paulus Eckius Roteburgensis ad Tuberam.
Apri. 4. Iohannes Gebhardus Fridericus Ienensis
Iohannes Kruger Calensis Lusatius.
Adrianus Pistor Rochlizensis.
Georgius Euber Noribergensis.
Albertus Eckstein Onolzbachensis.
Christophorus Nesselhauff Feucht-wangensis
Iacobus Rot Bencensis.
Hartwigus Bilde de Vualden eqstris ord. ex Olandia Daniae
Augustinus rotundus a velum
Nicolaus Melensky polonj
Andreas Barcius equestr. ord.
Vuolfgangus Dietrich a Rochaw equestr. ord. ex Marchia
Foelix Sell ex Brauneck Athesinus
Henricus Hoyer
Ericus Hoyer Bremenses Coss Brem
Iohannes Falco Mulhusensis
Iohannes Hasselt Vuesaliensis
Rutgerus Pistor Vuesaliensis.
Paulus Thilo Vuittebergensis.

Martinus Luther filius Iacobi Lutheri Mansfeldensis.
Clemens Mygert Britzenensis.
Vuolfgangus Fuss Leisnizensis.
Iohannes Kalb Sigenensis.
D. Eduardus Morus Anglus.
Matthaeus Bronbysius Lindauien.
Iohannes Vuilhelmus Villenbach Argentinensis
Iohannes
Coss. Ludolphus von Dassel Luneburgenses
Georgius /
Ioannes Maior Luneburgensis.
Georgius Greus Freibergensis.
Petrus Vietz Vratislauiensis. Vincentius
Iacobus Krull Berolinensis

Pauperes gratis inscripti.

Hieronymus Henning ordorfenses
Hieronymus molitor, Turingi
Iohannes Funckenstein ex Nyssa Silesius
Vuendelinus Trebonius ex praefectura clodensi
Georgius Maus Hypsaeus
Clemens otho Belizensis.
Lucas Deutschman Slibensis.
Georgius Syllerus Goldbergensis.
Simon Faber Hellpurgensis Francus.
Christophorus Steirer Carinthius de Luentz

Ferdinandus de Canaria insula una ex fortunatis.
Augustinus Doetz plawensis.

CXI.

SVB RECTORATV CLARISS. VIRI D. MELCHIORIS KLING. V. I. DOCTORIS. ANNO. M D. XXXIX PER SEMESTRE ÆSTIVVM INSCRIPTI SVNT.

D. Christophorus Baro Schenck A Teupicz.
D. Ioannes frater eius.
Michael Adamus Schweidnicensis.
Mathias Aconopat Suecensis Prussiae.
Johannes Hank Dantiscanus.
Bonauentura vom Steyn Kongsbergensis.
Carolus Gera Nobilis Suecus.
Georgius Gera frater eius.
Michael Aichler Nurmbergensis.
Christophorus Koler Nurnbergensis.
Martinus Klefelt Elbingen: Prutenus.
Mathias Handel Lwickauiensis.
Leonhardus Belhofer Vilczeck Bauar:
Iodocus Lescherus Olsniczensis.
Balthasar Francz Delicianus consul Delicianus
Johannes Marpach a Lindaw.
Petrus Brem a Wangenn.
Ludouicus Specht a Bubenham sub comite a Nassaw.
Ioannes Seger Dithmariensis.
Christophorus Landeisen Strasburgen:
Sigismundus Schorckel Nauburgensis.
Wenceslaus Weber Naumburgensis.
Ioachimus Degener Hamburgensis.
Henningus Bar de Werper Brunswicen:
Georgius Wilhelmus Kraute Heilprunen:
Ludolffus a Marnholtt.
Andreas Kurbicz Czicensis.
Georgius Adelman a Kralsenn Francus.
Ambrosius Bruckner } vom Hoff
Nicolaus Bruckner }
Nicolaus Guelterus Stolpensis Pomeranus.
Dominicus } Wartenbergk Spandenses.
Chermeus }
Wolffgangus Strasser Saltzburgen: Diocesis.
Michael Kaczbeck vo Schwoz Tirollensis.
Johannes Rod Kiczingensis.
Bartholomeus Law Ochsefurtensis.
Bartholomeus Drachsfeldt Hallensis.
Martinus Schuller de Schmellenn.
Georgius Schlemitius de Krymnicz.

Alexius Bresmitius Cotbucensis
Leonhardus Gentzsch Dessamensis.
Nicolaus Wedemeyer Brunswicensis.
Volradus a Warendorff
Antonius Hanischa Brettin.
Nicolaus Quiesor Halberstatensis
Johannes Richius ab Hanoue — J. V. D. Consilia Eccl. Dioc.
Johannes Koch Hildesheymensis
Albertus Sauerma Wratislauiensis
Bartholomeus Thun Dresdensis.
Johannes Munzer a Buchsin
Johannes Haan
Joachimus Meyer Luneburgensis
Christophorus Senfft Pramae ex Austria.
Adolphus Rehw ex Hassia
Daniel a Wolmaen ex Hassia
Boldewinus Barnholdt Nobilis. dioecesis Halberstatensis
Richardus Cosmus Goslariensis
Casper Wagner a Laemmerode Salfeld
Gerwinus Hinus Wismariensis
Joannes Georgius Dolmetius Luneburgenses
Wolffgangus Faust Zerbicensis
Simon Keyman Salfeldensis.
Sceptrius Volcker Francfordiensis
Ex Ungaria:
Eckardus de Plauers Phrisius.
Matthias Lanz ex Austria inferiori
Leopardus Nain Amsterdamensis
Pancratius Henrich a Niemeck
Bartholomeus Zelenchy Polonus.
Georgius Reginius Deschimanus Schlesius

Paulus Faber Hebipolensis
Georgius Thenck Schmidbergensis
Symbolicus Hutman Hamelburgensis.
Martinus Kopus Madeburgensis
Melchior Meyssenjager Chotslatensis
Franciscus
Wolffgangus Mesinger ex oppido S. Viti Carinthia.
Fridericus Schwarz a Suen sub comite a Nassaw.
Christophorus Lanoefeldt e valle Joachimica
Paulus ab Essen Hamburgensis
Georgius Bart osneburgensis
Hermannus Aquensis Phrysius
Burchardus Wettich a Mansfeldt
Gregorius Umbisch Kotbusiensis
Johannes Westhamer Winshemensis
Georgius Weltwiel.
Wolffgangus Fulda Salelunensis
Theodorus Streytberger Curiensis Vuitlandus
Gaspar de S. Gottardo Pannonius.
Andreas Thurinus Tarnouiensis Polonus
Balthasar Facilius Cuttenbergensis
Andreas Thiel a Bebelitz.
Michael Gunther a Karlstadt — J. U. D. Lipsiensis Academiae Rectorem
Christoferus Bubius a Pfettersheym.
Georgius Grimeus a Nova Civitate Marchiae
Franciscus Knoch a Marienfeld
Simon Burchhardt Norenbergensis
Lucas Schlachtman Dantiscanus

Sebastianus a Scheydmyk Nobilis
Joannes Klinc Zuckbachensis
Nicolaus Marschalck nobilis

Pauperes.

Christophorus stael Hettstetensis
Bartholomeus Newman a Soraw
Joannes Schleiffer a Plawenn
Nicolaus Richter Hirspergensis
Shlesius
Henricus Nudus Salfeldensis.
Johannes Becker Brunswiczensis
Paulus Raphanius Egenburgensis
Austrius.
Joannes Beuterus Carolstadius
Andreas Hecker Komildensis
Jacobus Bernhardt a Brettin
Jacobus Floss a Brettin
Joanne Denziger a Konigshofen
Erasmus Kulman a Pibenwerde.
Joachimus Laurencius von der Triebel
Joannes Schrodt Phrisius.
Andreas Klemschmid a Thorcis moganu.

115.

ANNO DOMINI M D XXXIX. DIE LVCÆ. ELECTVS EST RECTOR ACADEMIÆ WITTENBERGENSIS VIR CLARISS. D. GEORGIVS CVRIO ARTIVET MEDICINÆ DOCTOR. QVO GERENTE HVNC MAGISTRATVM SCHOLASTICVM INSCRIPTI SVNT IN MATRICVLAM HI. QVORVM NOMINA SEQVVNTVR.

Leuinus frese, Nobilis ex ducatu Brunsuicensi Consil
Georgius Tschwirtzke Lignicensis.
Caspar Goltwurm Stertzingensis.
Martinus Commiski Posnaniensis
Ioannes Brückner de scherdingk.
Bonauentura Bodewicz
Ioannes Feuchtbeck ex Lanuinga.
Sebastianus Kremer Nornbergensis.
Ioannes Nicolai Swecus,
Doct. Iuris. Tilomannus Hartwigk Vratislauiensis.
Ioannes de Eisenberck, Nobilis.
Ioannes Weidenhaimer de Goltkronach
Iodocus Molitor Olschnicensis.
Sthephanus Wintter Wittenbergensis
Christophorus ab Hirschheid
Leonhardus Schulerus de crailsheyn
Sigismundus Rosshirt de Neustadt
Martinus Bauarus Zwiccauiensis
Hemmingus Kuuerding Hildeshemensis.
Simon Wainer Borch, artrodiensis.
Ioannes Suolhemius Chuensis.

Ioannes Lesch von Mulnhaim
Ioannes Barbirius Oldenburgensis
Gerardus Buchsius Oldenburgensis
Sigismundus Gelæus Transsyluanus
Caspar Petzsche Clausenburgensis
Conradus Isfridenius Werhamensis
Paulus Kokeler Wittenbergensis
Tiburtius Mens Wittenbergensis
Iacobus Bernütz Wittenbergensis
Ioannes Petzolt Hertzbergensis.
Hieronymus Bergkman Budisnensis
Ioannes ab albis aquilis Pragensis
Andreas keller ex valle ioachimica
Ioannes Reisacher de Wasserburck
Hermannus Buschius Swollensis.
Albertus Goltt Swollensis
Henricus Groct de Lemigow.
Ioannes Golt Swollensis
Melchior a Klein Eringensis.
Albertus Eisenhut ex Eringa
Erhardus Mulner Calensis
Valentinus Conradt Ochsenfurdensis.
Albertus Krantz Hamburgensis.

Matthias Tonabel Hamburgensis
Wolffgangus Iehn Kirchpergensis
Wolffgangus Leiss Regiomontanus
Hieronymus Schal de Zimeck Francus.
Ioannes Werwolff Rottenburgensis.
Georgius Ioannis Hanman de Ochsenfurt.
Petrus Mittelgreb de Iutterbock
Andreas Seradenus Garlebensis
Ioannes Stossel de Kissingen.
Fridericus Freier de Karlstet
Adolfus Crappius Eisfeldensis
Hieronymus Hesperr Lorensis.
Marcus Gerart Carolstatensis.
Ioachim Iacobus de Kissingen
Ioames Hommelius Memmingensis.
Christophorus Hilspachius Argentinen.
Christophorus Carlinus Argentinensis
Matthias Schenck Constantiensis.
Bernhardus Tilemannus Bernensis.
Ioannes Cautelius Mickenbergensis.
Melchior Cinceus Sprembergensis.
Sebastianus Schönermardt Magdeburgensis.
Ioannes Rissmanus Schlaitensis
Ioachimus Ioannes Quinstet Quedelburgensis.
Nicolaus Lanonis Quedelburgensis
Marcus Bettmannus Quedelburgensis
Philippus Reichenbach Wittenbergensis.
Ioannes Arnoldus Crentzbergensis
Conradus Fischer Magdeburgensis.
Christianus Grieben Luchouiensis
Christophorus Ionas Firnensis.
Melchior Becker Lunæburgensis
Balthasar Becker Lunæburgensis
Hieronymus Rudolff Torgensis.
Iacobus Fick Dantiscanus.

Valentinus Cæsa Aldenburgensis.
Stephanus Richter Dibelsbaldensis
Paulus Gorlitz Oschatiensis.
Benedictus Fritz Birnensis
Georgius Thymius
Simon Bildeus Zwiccauiensis.
Bartholomeus Löhan Lipsensis.
Michael Pelerus ex valle Ioachimica
Georgius Stephan Vratislauiensis.
Lucas Perdeholtz
Sebastianus Germek
Fabianus Möckel } ex Plauen
Ioannes Scotus }
Valentinus Pilger Iutterbocensis.
Paulus Kirchbach a Rusben.
Ioannes Heyne Eylenburgensis
Paulus Meusel Schnebergensis. 4 Th
Andreas Hunderthoier Gorlicensis
Ioannes Götz a Demar.
Iacobus Höfener Dantiscanus.
Ioachimus Nebelinck Stetinensis.
Caspar Götz Schweinfordianus
Gregorius Zell de Köten.
Johannes Thomæ Florebergensis
Christophorus Arnoldt Vratislauiensis
Ioannes Betman Quedelburgensis

GRATVITO IN SCRIPTI.

Valerius Cordus
Pancratius clem Hirspergensis
Caspar Hacker de Pritzbalk
Dauid Schausen
Ioannes & Paulus keglin fratres Wittenbergenses.
Blasius Pinitz de Dieben.
Georgius Sartor Hamburgensis
Ioannes Achtermaier Munderensis.
Ioannes Gisenhagen de Pritzbalk
Petrus Mosellanus Preuerensis.
Marcellus Sattelberger Wolleniachensis
Ionas Henninck Erfordensis.
Simon Schungkus Lucanus.
Bartholomeus ~~Riemer~~ Witten- Fwytzigk
bergensis.
Sebastianus Meisner de Dessen
Christophorus Hoffman Alden-
burgensis.
Valentinus Gruesser Curiensis.
Dauid Knotzel de Dingelspuel
Georgius speck de Bamberga.
Ioannes Bruese Dietmariensis
Franciscus Tralle Cellensis
Ioannes Bürck Weissenbur-
gensis.
Gregorius Law de Zerbst.

Ludouicus Storch Norinbergensis
Paulus Dresko Pelitzensis
Vincentius Rost Nissensis
Iacobus Pusch à Plawen.

~~CXXVIII~~ 131
CXXXI

Infra in rectorati Georgii Maioris

ANNO DOMINI M.D.XL. CALENDIS MAII, ELECTVS EST RECTOR MAGISTER VITVS ORTEL A WINSHEYM QVO GERENTE HVNC MAGISTRATVM SCHOLASTICVM INSCRIPTI SVNT IN MATRICVLAM HI, QVORVM NOMINA SEQVVNTVR

Illustris Princeps ac dominus Dns Otto Iunior Dux Brunsuigensium et Lunebürgensium, Duodecima Iunij ꝑ Harburgi

Joachimus helmbrecht Göttingensis eodē die

Ernestus Cruss Harburgensis eodē die

Vitus Ortell Witenbergensis Iunior. filius Rectoris eodem die ꝑ I. D. Decanus Hamb. Consil. Danicus

Philippus Potlest Pritzwackzensis ex Marchia, Diocesis Hauelbergensis Calendis Maij

Christophorus Haberkhorn Camicianus Diocesis Misnensis eodem die

Georgius Passeris Camicianus Diocesis Misnensis eodem die

Hermannus Rotenborgk Hamburgensis Quarta Maij

Valentinus Bruno Erphurdiensis eodē die.

Petrus Hellporn Lypsensis eodem die.

Iacobus Frobenius Ilmensis in comitatu comitum de Schwartzenbergk eodem die

Nathan feygenbutz Zerwisensis eodē die

Ioannes Vogt Zerwisensis eodem die.

Lucas Gerkha Magdeburgensis eodem die

Stephanus Friderich Brandenburgensis

Benedictus Gottegast Wittenbergensis Consul Torg.

Christannus Gottegast Wittenbergensis Praetor Torg.

Christophorus Leeman Eylenbergensis

Adamus Lamprecht Zerwisensis

Hieronymus Mentzelius Schweynitz: Silesius Feria 6ta ante Exaudj.

Clemens Mesepergk Zerwisensis.

Petrus Erberman de Eppingen ex Palatinj ad Rhenum Ditione Diocesis Spirensis Pridie Exaudi

Wigandus Happelius Marpurgensis Hessus feria 5ta ante Pentecosten

Andreas Ernst Mansfeldensis.

Antonius Reuchlin Isnensis Diocesis Constantiensis

Ioannes Zinzerlingus Gothensis Thuringus Pridie Pentecost:

Cyriacus Reynick Bernpurgensis

Andreas Zinckheysen Gottensis prid: Pente:
Balthasar Volkmayr Coburgensis ipso die Pentecostes
Georgius Reychius Hanouerensis Feria 3ª post Pentecosten
Theodoricus a Laerbach ex Weteraw sub principe Hessorum Feria 4ta post Pentecosten
Iacobus Nawhawss Franckfordiensis ad Menum eodem die
Iobb Magdburgk Annebergensis eodem die
Nicolaus Stempfle Vlmensis eodē die
Andreas Wickhler a Staffelstein Diocesis Bambergensis eodem die
Dionisius Benedictus Brandenburgensis eodem die
Christophorus Ebhardt ex oppido Thuringie Pessnickh eodem die
Bartholomeus Peynauff Cicensis
Henricus Sturm Westerburgensis
Weygandus Sturm Westerburgensis
Guolfgangus Heldt Aldenbergensis sub principe Saxoniae Henrico & Diocesi Misnensi
Magnus Heldt Aldenbergensis ex eodem loco & frater proximi
Ioannes a Gera Thungermundensis Diocesis Halberstadensis Feria 5ta post Pentecosten

Iohannes Gigas Nordthusanus eodem die
Gregorius Parnyer Khembergensis Feria 6ta ante Trinitatis
Ioannes Holsteyn de Forscht ex ditione Bremensi eodem die
Casparus Mewselus Schnebergensis
Andreas Mattheus Wittenbergensis pridie Trinitatis
Andreas Deugkher Hamelburgensis
Paulus Löffler Schmittbergensis in die Trinitatis
Sebastianus Miedienny a Przessitz Bohemus Postridie Trinitatis
Ioannes Aluermannus Zcellensis ex terra Luneburgensi Feria 3ª post Trinitatis
Ioannes Fickher Flossensis ex Bauaria
Andreas Sonnemann Brandenburgens:
Christophorus Hertel Waltershusensis sub principe Saxoniae Electore
+Valentinus Hertz Smalkhaldensis mortuus in 1559
Panthaleon Thuum Furstenwaldensis
Laurentius Fuermann Zerwisensis Feria 4ta post Trinitatis
Hermannus Hottheckh Mindensis 28 die Maij
Ioachimus Schleich Sehawsensis Marchiticus 20 die Maij

Iacobus Franckhenperger Friburgensis iiii die Iunij.

Vrbanus Otto Pöltzensis eodem die.

Georgius Koch Pöltzensis eodem die.

Hadrianus Arnt Poltzensis eodem die.

Andreas Peer a mmore Lanckham non procul a Katzingen Francus 5ta Iunij.

Ioachimus Mülter Schleusingensis eode die.

Nicolaus Supp Schleusingensis eodem die.

Ioannes Salaterus de Ernbach ex inferiore Bauaria eodem die

Stephanus Hacklyer ex valle Sancti Ioachimj eodem die

Casparus Francus ab Erbersdorff ex Mysnia eodem die

Georgius Schuman ex valle Sancti Ioachimj

Petrus Vogell ex valle Sancti Ioachimj

Bertholdus Achterman Goslariensis.

Andreas Cobenler Wtenbergensis die sexta Iunij

Thomas Montag Khembergensis Septima Iunij

Iohannes Krumpholtz Wandersleben sis Thuringus octaua Iunij

Quendalmus Franckhus ab Embleben Thuringus Nona Iunij

Gregorius Meltzer Wolckhenstejnensis eodem die

Bonauentura Bertoldt Brutenus decima Iunij

Stanislaus ab Eychholtz nobilis Brutenus eodem die

Matthias Lawterwaldt Brutenus ab Elwngen undecimo die Iunij.

Nicolaus Lawben Silesius Sprutauiensis eodem die

Valentinus Ritter Gortzliczensis.

Nicolaus Barstman à Soldtwedel

Subertus Grungen à Soldtwedel

Cunradus Phrasius Perewtmensis 12 Iunij.

Melchior Marckhquardus à Wonsidel eod: die

Simon Lembkhe ex Lantzburg Marchiticus Decima quarta Iunij

Christophorus Breythuet Eylenburgensis eodem die

Balthasar Kafthuff Glogouiensis xv die Iunij

Gallus Meder a Gera eodem die

Matthias Claarman de Dresen Misnensis Decima sexta Iunij

Fabianus Heller Delicianus eodem die

Ioannes Chmelirien a Semechow Bohemo Pragensis decima septima Iunij

Sigismundus Wantzeckh Bohemus Pragensis Decima septima Iunij

Ioannes Welick Bohemus Pragensis eodem die

Vlricus Prefatus a Wulkhenaw Pragensis eodem die

Philippus Pfeffer dictus Heell Franckfordiensis ad Menum fluuium decima octaua Iunij

Iustinianus Pfeffer dictus Heell Franckfordiensis ad Menum eodem die.

Iosephus Henel Pirnensis eodem die.

Georgius Milwitz Erphurdiensis decima nona Iunij

Matthæus Richter Hallensis eodē die

Georgius Lebener Witenbergensis eodem die

Philippus Esell nobilis Francus Vicesima Iunij

Georgius Nagell ex pago Rosemtz non procul a Merseperck Vicesima prima Iunij

Ioannes Zerwist Zerwisensis Vicesima quinta Iunij

Ioannes Mayr Salicetanus von der Weyda uicesima sexta Iunij

Chunradus Weyssmeer Salicetanus vō der Weyden eodem die.

Vdalricus Piscator Nordlingensis eodem die

Paulus Bautenbach Nordlingensis eodē die

Ioannes Rhode Smidebergensis eodem die

Gūolfgangus Krafft Ratisbonensis die 28 Iunij

Iacobus Schopperus Pibracensis Sueuus ultima Iunij

Erhardus a Khūnheym Kunigspergensis ex Brussia prima Iulij

Laurentius à Portugall Kunigspergensis ex Brussia eod. die

Leonardus Lyesch Nordlingensis sexta Iulij

Iacobus Pawman Nordlingensis eod. d.

Ianus Hoe Eislebensis eodem die

Andreas Hoe Eislebensis eodem die

Dominus Caspar, Baro ac Dominus à Kythelitz Silesita, inscriptus in die Khiliani octaua Iulij dedit Capitaneus Auratus Glogouiensis

Sebastianus Höflingerus a Braunaw Bauarus eodem die.

Ioannes Parck ex Pago Weichmar sub comitatu Domnow a Gleychen 10 Iulij

Leonardus Wehrman, Zewickhauiensis eodem die

Vitus Rutelhuedt Creylsheymensis Undecima die Iulij

Ludouicus a Penebürck Hessus ex familia equestri decima tercia Iulij

Laurentius Schnabel Zewickhauiensis inscriptus Decima quarta Iulij

Ioannes Wanckel Hamelburgensis eod: d:

Stephanus Pentz Hamelburgensis

Ioannes Bernardi filius præpositi Khembergensis eodem die gratis

Ioannes Fridericus Bernardi, filius Magistri Ioannis Velkurionis, Witenbergensis eodem die, gratis,

Georgius Schyrmer ab alta turri non procul ab Hallis Saxoniæ eodem die

Georgius Richter Khembergensis eod: di:

Henricus Chelidonius a Lichtenfels decima sexta Iulij

Martinus Simon Padenbornensis eod:

Caspar Resinus a Schleitz eod: die

Caspar Schmitt Mellerstadius vicesima tercia Iulij

Petrus Güntz Mellerstadius eodē die

Stephanus Iünckh Mellerstadius eod: d:

Gilbertus ab Almsleben eodem die

Henricus Seckhendorffer Nürnbergens: vicesima quinta die Iulij

Güilhelmus Montanus ex Aquis grano Belgicæ eodem die

Adamus Lindenmannus Carolostadiensis vicesima sexta Iulij

Iudocus Brandis Hyldesheymensis die vicesima octaua Iulij

Christophorus Brandis Hyldesheymensis eodem die. A. D.

Bartholomeus Meyer Hyldesheymensis eodem die

Paulus Muss Erphurdiensis eodem die

Ioannes Caspar Hyldesheymensis eod: d:

Andreas Bruser Hyldesheymensis eod: d:

Guolfgangus Brauer Querdtfordensis e: d:

Chunradus Meder ex Newenstat, an der hardt In ditione Palatinor. Rheni 29 die Iulij

Iudocus Clodt Wardtpurgensis Westualus ultima Iulij

Hieronymus Paulsen Schlesuicensis, ultima Iulij

Iodocus Zanthirer nobilis a Saltzfurdt sexta Augusti

Mattheus Klingeseysen ex ualle Ioachimica septima Augusti

Wentzeslaus Naso a Woykowitz Bohem? eodem die

Paules Heldt a Luckenwalden decima Augusti

Guolfgangus Hoeburck Luckenwaldensis eodem die

Agidius Geyss Witenbergensis eodem die

Petrus Kumelsteyn Franckfordiensis ad Menum eodem die

Martinus Kranappel Wittenbergensis eodem die

Albertus Sapidus Ambsfordianus ex inferiore Germania ex Gelria eod: d:

Franciscus Burckhardi Lampergensis Silesita undecima Augusti

Laurentius Vulturinus Germanice Geyer a Streylitz Silesita eodem die

Ioannes Zitzingk a Gumpelstadt non procul ab Isennaco gratis

Thomas Kranich Eilenbergensis 25 die Augusti

Ioannes Brew Nouoforensis eodem die

Ioannes Voyt Nurnbergensis ultima Aug:

Ioannes Remers Oldenburgensis Saxo eodem die

Bernardus Speckhan Bremensis eod: d:

Ericus Speckhan Bremensis frater e: d:

Adam Gefugk ex ducatu Lygnizensi prima Septembris

Ioannes Ludolfi a Duderstat Inscript⁹ sexta Septembris

Guolfgangus Suertlinus Koburgensis eodem die

Guolfgangus Westerminus Gottus eod: d:

Martinus Lemblicus Kunigspergensis ex Prutenis Octaua die Septemb:

Georgius Rosenkrantz nobilis ex Dania xiiii die Septembris

Valentinus Atus Suiptzensis ex Silesijs xix Septemb:

Ioannes Mulner ex Berlin Marchita eodem die

Ioannes Hannusius Mytenus Bohemus xi Calend Octobris

Ericus Petri Arosiensis Suecus 22 die Septembris

Caspar Mascus Bolislauiensis Ex Silesijs 26 Septembris

Ioannes Munckho a Brunn ex Morauis 26 Septemb:

Christophorus Khuel a Cumerau Eques Silesius eodem die

Sebastianus Zedlitz a Newnkirch Silesius eodem die

Valentinus Polus Polislauiensis Silesi⁹ eodem die

Hieronymus Opitz ex Schackanaw Lusatus 27 die Septembris

Leonardus Stratander alias Heerman Spirensis eod: die

Petrus uom Hoff Rigensis 29 Septemb

Franciscus Strunckh Caunensis Lituanus 30 die Septemb:

Iacobus Durckha Vratislauiensis

Lucas Schwartz Augustanus Calen Octobris

Ioannes Pistius Gandensis ex Flandria eodem die

Ioannes Arnoldus Kemnitzensis 5ta Octobris

Michael Dictus a Rochlitz 10 Octobris

Gabriel Wetich Mansfeldensis eodē die

Sebastianus Widman Nordlingensis die undecima Octobris

Melchior Krafft Nordlingensis eod:d:

Henricus Syberus Cygneus eodē die

Ioannes Fischer a Dresda Misnicus eodem die

Ioannes Plato Thangermundensis ex ueteri Marchia 13 Octob:

Petrus Mulhman Guterbachensis eod:d

Blasius Fuligo a Senftenberg Misniacus eodem die 2½ gr 1½ dr

Martinus Cæsar Ottingensis Sueuus eodem die

Valentinus Bertholdt Suinitzensis Silesita XIIII die Octobris

Iacobus Neytdhardt ab Hedtstet eod:d

Paulus Stromar Erfurdensis eodē die

Casparus Sechtzehen Erfurdensis e:d

Ambrosius Citzow Stolpensis ex Pomerania eodem die

Iohannes Mercurius Wormaciensis XV die Octobris

Arnoldus Coruerus Lemgensis Westualus XVI die Octobris

Christophorus Adensenius Lunebur-gensis eodem die

Ioannes Willius Regiomontanus Brutenus eod: die

Ionas Geyerperger Witenbergensis XVII die Octobris

Iacobus Geyerperger Witenbergensis eodē die

Iacobus Beckhman Dantiscanus Prussiacus eodem die.

2 15

PAVPERES GRATIS INSCRIPTI

Leonardus Mayer Nördlingensis Sexta Iulij

Elias Rhedarius Popfingensis uicesima secunda Iunij

Hermannus Lipman Herfordiensis Westualus tercia die Augusti.

Simon Bruhem Salueldensis Sexta die Augusti.

Michael Scheffner a Gnottstatt non procul a Kitzingen septima Aug:

Fridericus Zorler Geylichsheymensis eodem die

Abrahamus Sarctor Mulbergensis ex Misnia XI calend Octobris

Georgius Swiger a Treocouia ex Wandalis XXV Septembris

Ionas Mantel Witenbergensis eode die

Zacharias Mantel Witenbergensis eod: d:

Ioannes Humelshan Lipsensis

Petrus Hosenpüchler a Lauffen ex Bauaris decima Octobris

Petrus Hamelanck Nymeckensis dedit 2½ gr 1½ d

Andreas Nebel ab Henigen uicino oppidulo dedit 2½ gr 1½ d

Valentinus Pausiopus Polyslauiensis Silesius famulus pauper

Georgius Raffel Sorauiensis Silesita.

Christophorus Esscheman Vlsensis

Andreas Vetter Velkyrchensis paup oio

Iodocus Horningk Apoldensis Thurmgus dedit 2½ gr 1½ d

Iohannes Lauib Hertzbergensis famulus ipso die Trinitatis

Wentzeslaus Widlackh Bohemus ab Awssickh 28 Maij

Iohannes Lunget (Römer) Hylperhawsensis 5ta Iunij

Custos Ecclesiae Vuitebergensis p aos 44. mortuus ao aetatis 76. Christi 1604

Blasius Schenckh Ranebergensis

Wolffgangus Kress Patauiensis 21 Iunij

Nicolaus Gisenhagen Britzwalkhensis XI Octobris

Iacobus Zenckher a Tschopa ex Misnia eodem die

Moses Hermannus Vallensis XIII Octobris

Casparus Meffadt Rennoldensis Francus eodem die, dedit 2½ gr 1½ d

243

ANNO·M·D XL DIE LVCÆ ELECTVS EST RECTOR ACADEMIÆ WITTEMBERGENSIS GEORGIVS MAIOR

quo gerente hunc magistratum, inscripti sunt in matriculam Academiæ hi quorum nomina sequuntur.

Mense octobri	die
Georgius schonebergk à Reppin dioceſis Hauelburgensis	18
Gregorius Ioeſtel Dresdensis	18
Leonhardus maior filius Rectoris	18
Conradus, Ernestus — Ernſt fratres Northusani	18
Ludowicus Becker Zicensis	19
Hennmgus pral Brunschwicensis	19
Chilianus windisch Leisnicensis	20
Erasmus Zigelstreicher Leisnicensis	20
Ioannes Zeidler Lembergensis	21
Hieronimus hoffman ex frickenhausen dioceſis Wirtzburgensis	21
Gregorius wisacknaj Vngarus	22
Demetrius Batsi Vngarus	22
Ioannes Vodeleben magdeburgensis	23
Ioannes Prunsterer Norenbergensis	23
Andreas Neumeister Salczensis	24
Ioannes Schweidhart de Heglingen Bauarus	25
franciscus de stiten Wismariensis	25
Ioannes Libius Fribergensis	28

Mense Nouembri	die
Gregorius Lau Zerbstensis	3
Basilius Vngarus Torgensis	4
Blasius Hoffman Osrhakensis	4
Ioannes Schultes Sittauiensis	5
Ioannes Benczolt weidensis	6
Ioannes Mathie Vronius danus	7
Torbernus Ochs danus dederunt ỳ taler	7
Vitus Lindener de Detschen	14
Henricus Cotta Isenacensis	15
Cuno dil ex meisenheim Renanus	15
Andreas Osnabrugensis filius Ioannis Wesselij	15
Wenczeslaus Celus Pragensis	
Ioannes Netorinus Bohemus	
Ioachimus à Bila nobilis Bohemus	eodem
Wenczeslaus Nigellus Bohemus	
Matthias Heisse Gottingensis	
Hieronimus Herolt Lipsensis	
Conradus kuchlerus westerburgensis	16

Mense Nouembri	Die
Blasius Artopæus Nassauensis	16
Christophorus Güsregen Babenbergensis.	
Seuerus Stifft Zeicensis	
Ambrosius Borstorffer Misnensis	
Nicolaus steinmüller Olsnicensis	
Ioannes Roßbach Olsnicensis	
Ioannes Turingus Bernburgensis	Eodē
Ioannes Barsius Bernburgensis	
Cristophorus Adam Schwinicensis	
Nicolaus Culmbacher Coburgēsis	
Cristophorus Strick nobilis ex Stiria	
Thomas faber Lipsensis	
Ioannes Morgenrad Eisfeldensis	
Georgius Zimmerman ex valle Ioachimi	17
Ioannes Axt Torgensis	
Ioannes Model Sunneborнensis non procul à Gotha pagus	
Andreas fladner Gothanus	Eodem
Daniel Hornung Meinbernheimensis	
Nicolaus Goris Sunnenwaldensis	
Wolfgangus Cunat Dresdensis	
Andreas willicheà Belgio	18
Casa Eminguis ex frisia	

Mense Nouembri	Die
Georgius Sibergk ex Liuonia	
Gregorius Graff Finsterwaldensis	Eodē
Adolffus à Glaubürgk francofurdiensis	
Adamus Rüdiger Arnstadēsis	19
Hermannus Soltū Hamburgēsis	
Ambrosius Grubner wittenbergēsis	
Iacobus ab Holstein	Nobiles
Henningus ab Holstein	Eodē
Otto à Beinebürgk nobilis ex Hassia	
Ioannes Kistner Sachsensis	
Caspar Neüster Lubecensis	20
Erasmus Hüsmanus Grimmensis	
Arnoldus Theodorici Amsterdanus	
Theodoricus Michaelis Delphensis	eodē
Iacobus Deschius de Wismal	
Martinus Saxo Erphordiensis	
Martinus Gripheus Cotbusiensis	21
Daniel Curando pragensis dedit 6 ßs	22
Paulus Zwickmannus Herfeldensis	
Iosephus Pesti Vngarus	
Daniel Tscherni Ludomericensis Borus.	
Eucharius Sefrid wendingensis Suevus	Eodem
Christopherus Ernestus Tripten sis.	
Paulus Hauenzweig Berlinensis	
Cristopherus piscator ex vallibus Ioachimi.	

Superintendens Ducatus Luneburg

Mense Nouembri	die
Sebaldus Spalatinus Norimbergensis	23
Chilianus Feirl Schmidbergensis	
Joannes Henckel Cunradus Henckel Lenschouienses	eodē
Georgius Sablocius Lituanus nobilis	
Joannes Stanislaus Golaski fratres Poloni nobiles	24
Hieremias Brun francofordiensis	eodē
Hieronymus Rüss von Hanaw	
Valentinus Krauss Hallensis	
Job Kümmerstat Gorlicensis	25
Joannes Edelmg Manssfeldensis	
Joannes Crato Elburgensis	
Ambrosius Reuter Wittembergensis	
Michael Kummerle Abusiacensis	
Joachimus Frabricius Brandenburgensis	eodē
Cunradus Keßler Multenburgensis	
Joannes Bodecker Mindensis	
Joannes Hall Mindensis	
D. Joannes Maccabeus Scotus	
D. Joannes Roggerus Anglus	
Caspar Zarbst Northusanus	26
Lucas Okel Hallensis	
Henricus Franck Erphordiensis	

Mense Nouembri	die
Andreas Cocus von Lüben Lusatiensis	
Bartholomeus Clapering Schreier Wittemberg. Der Junger Pfarr zu Wissen	eodem
Leonhardus Roda Kembergensis	
Joannes Steinborn Lignicensis	
Florianus à Pappenheim dedit	27
Joannes Greul Coburgensis	27
Daniel Kaltenbach Stolbergensis	29
Bartholomeus Sprockhoff Gottingensis	29
Petrus Selcker Erphordiensis	30
Mense Decembri	
Hameranus Gütrater Monacensis	2
Jacobus Fürer Norimbergensis	5
Sigismundus Puchner Eislebensis	5
Casparus Puchner Eislebensis	5
Sebastianus Wolff Öttingensis	12
Carolus a Lehenau	12
Valentinus Trutigerus Halensis	16
Vrbanus Bauch Gütterbocensis	16
Thodoricus Schilling Colomensis	16
Emericus Pirnagi Vngarus	19

Mense decembri	Die
g: Sixtus Dieterich musicus constantiensis gratis	21
Hieronymus Hon Wittembergensis	
Gregorius Fritz Wittembergensis	eodē
Abelus Schaubius Bornensis	

Anno M D. xli

Mense Ianuario	
Nicolaus Backmeister Leisnicensis calendis Ianuarij	1
Volradus à Watzdorff	4
Nicolaus Gladaub Reppinensis	5
Ioannes Rot Bambergensis	7
Jacobus Thumser Curiensis	7
Joannes Haueissen Curiensis	7
Paulus Stael Hetstattensis	8
Iodocus Bernbeck Winsheimensis	10
Martinus Redlein Winsheimensis	10
Georgius Fabianus ab Heidenab	10
Petrus Puchnerus Lipsensis	11
Franciscus Winter Mainingensis	11
Ludowicus Hiltnerus Ambergensis	12
Martinus Bernuch Wittembergensis	16
Mathias Globick Wittembergensis	22

Mense februario	Die
Laurentius Muller Stolpensis Pomeranus	5
Laurentius Otmerius Calenbergensis	7
Cristopherus Eulogius Fribergensis.	8
D Albertus Maschczeka Radolinensis polonus	9
Wolfgangus Widman Lipsensis	13
Ioannes Ramirich Hispanus	14
Gregorius Hirlosius ex villa Seida	17

Mense Martio.	
Nicolaus Bauch von Schausen	7
Christopherus Sturch Annæmontanus	10
Vitus Bon Bernburgensis	14
Joachimus Schile Bernburgensis	18
Nicolaus Schmit Brunswicensis	26
Christopherus Weber Brunswicensis	27

Mense Aprili	
Andreas Theuber Vibachensis Bauarus	6
Henricus Drechsler Bleichenrodensis	
Georgius Crappus Eisfeldensis	
Joannes Denstadius Arnstadiensis	eodē
Henricus Claus Herphordiensis	
Sebastianus Noete Belczensis	
Daniel Randawick Belczensis	
Jacobus Gloger Sprotanus Silesius	8

Mense Aprili — die

D. MICHAEL NIGONIVS NATIONE GALLVS IVRIS VTRIVSQVE DOCTOR ET PROFESSOR IVRIS ORDINARIVS. — 10

Thomas Notiatius pescoiuensis — 10

Ioannes Lagius

Ioannes Birckholtz Corbisienses — 10

Nicolaus Iudicis

Thobias spiegel Nobilis — 14

Jonas von Barbe Nobilis

Auctor Jacobus Brunschwicensis — 15

petrus Gödeke Magdeburgensis — 20

Ioannes Ien Kirchbergensis — 20

Burchardus Burchardi Bremensis — 22

Vincentius Friderich Boleslauia Silesius — 22

Gerardus Engelius

Hermanus Qürnenborch Honoüe — 22

Eberhardus a Bürckhusen Consulenses

Ioannes Hennsius Arvis Erici Duis Brunsv.

petrus Griffius Schnebergensis

Vlricus Abeck fribergensis — 23

Crispherus Conradus fribergensis

Chilianus Coldiz Aldenburgensis — 25

Ioannes peütner Schnebergensis — 26

Andreas Munzer Elbingensis — 27

Sebastianus pontanus Vimensis — 28

Gerardus Calius

Iuris D. & Cons. Hildesh. Hermanius Vechtelius Brunschwicenses — 29

Theodoricus Maier

Bertramus Brandes Hillesheimensis

Michael Düben Zeerbstensis

Antonius Wippermannus Lemgensis — 29

Ioannes Hoffmeister Dimoldiensis

D. christophorus vicedomin. in Apolda — 30

D. Theodoricus

Ioannes Meinardus Erphordiensis

Mense Aprili — die

Ioannes wicke Stadensis — 29

Nicolaus Wichgriff Hamburgensis — 30

Andreas Henningius de wanzleben

Michael klute kiricensis

Bernardus Lüders Mindensis — 30

Nicolaus Wismarck Osterburgensis

Gratis inscripti

Mense octobrj — die

Laurentius knor weidensis — 10

Joannes Osterus Eilenrodensis

Leonhardus Krieg wassertrihendingensis

Benedictus knoblauch von Leitz bei der Ran — 12

Vrbanus Streübel Labenwerdensis

Michael Kegel Herstatensis

Hieronymus Krümbeck Berlinensis — 13

Nicolaus Libe Libenwerdensis

Georgius morgenstern a Büdissin

Joannes Alberti Wittembergensis

Nicolaus Schuler Libenwerdensis

Michael Scheffer Hilperhausensis

Fabianus Stridel Weidensis

Laurentius Helman Sultzfeldensis

Sebastianus Hass a plauen

Mense Nouembrj

Joachimus Zimmerman Drackenstet — 15

Thomas Louanensis — 15

Mense Noüembri	die
Leonhardus pfaler weissenbürgensis	16
Gallus weishun Bernbürgensis dedit iij gr. ij d.	
Adamus preisenstein weidensis	17
Ioannes Voit kircheimensis	
Dionysius Klewitz tzanensis	eodē
Ioannes Busser Buscodücensis	
Bartholomeus kraniger forcheimēsis	18
Nicolaus Steiffel weidensis	
Georgius Colopinus Lucanus	eodē
Georgius preisinger weissenbürgēsis	
Ioannes Ortlein Leutenbergensis	
Andreas Rem Eislebensis	19
Nicolaus Foditzsch weidensis	
Ioannes faber, Melchior faber Hartheim	eodē
Gregorius Coppichen Nissenus dedit iij gr.	
Stephanus Gebhart Ebricensis	20
Valentinus Magen Vinariensis	20
Wolfgangus Scharschmidt Weidensis	22
Andreas Lysias Pontanus	
Mattheus Kumrick pricznensis apud Oderam	eodē
Leonhardus Maier freistadiensis	
Mathias Hentz pritzwalckensis	23
Georgius Sinbel Isnensis	23
Christopherus Maier Sultzfeldensis	24
Simon Zimmerman Wolckensteinensis	24

Mense Nouembri	die
Casparus Heineman Zerbstensis	25
Sebastianus Hübner Creilschamēsis	26
Siluester Hemtsch Dibensis	
Cristopherus Celler weissenbürgēsis dedit ij gr. 8 d.	
Wolfgangus Günther kirchbergēsis	eodē
Ioannes püff Gunderslebensis	
Martinus Schickius Hertzbergēsis	30
Mense Decembri	
Ioannes Cyrer Hilpurgensis	23
Anno M.D. xlj	
Mense Ianüario	
Dionysius Kleinoü ex Bürgo. dedit iij gr.	23
Mense Martio	
Ioannes Raü, Georgius Raü } Wittembergenses	21
Mense Aprilj	
Ioannes Keltz, Gabriel Schirmer } Weidenses dedit ij gr.	6
Wolfgangus Walberus Dresdensis dedit iij gr.	18
Autor Lindeman Brunswicēsis	29
Hemricus Oskersleben Helmstettensis	59

SVB RECTORATV CLARISS. VIRI D. CHILIA'
mi Goldstem I.V. doctoris Anno M.D.XLI Per
semestre astiuum inscripti sunt
in matriculam hi quorum
nomina sequuntur:

D. Baro Hemricus a Wildenfels. d.
de Romeberck.
Nicolaus Pflugk von Zabelditz.
Melchior von Knobelsdorff Sylesius.
Paulus Goltstem Witebergensis. M.D.
Paulus Puchner Crosnensis.
Cristophorus Corbeliuonensis.
Nicolaus Schultes Ronebergensis.
Balthasar krafft. de Norlmgen
Sueuus.
Balthasar kammacher Brutinens.
Rochius Preterius Silesius
Valentinus a Newkirch Leobarg.
Mattheus Arnoldus Laubanensis.
Ioannes Cordian. Duacensis.
Ioachimus Ludico Frosensis.
Ioachimus Krell Marchionicus.
Ioannes Damsdorf Brandeburgn.
Andreas Knoll von Steinach.
Leonhardus Ketmar von hersburck.
Ioannes Zeleyssen Nurnbergensis.
Andreas Daucher.
Alexius Schultz Leobargensis
Andreas Wagner Laubanensis
Michael Hoffman Amemontan.
Hieronimus Klugk Amemontan.
Simon Diterich Magdeburgensis
Clemens Kraus Franckfordensis.
Ioannes Hemricus Budissensis.
Valentinus Leo Vratislauiensis.
Andreas Appell Vratislauiensis
Ioannes Saltzer Schemnicensis
Simon Braun Vratislauiensis.
Georgius Lauer Vratislauiensis.
Balthasar Schneider Vratislauiens:
Ioannes Rudelius Zwickauiensis.
Adamus Karpio Budstadiensis.
Martinus Zenckfrei Sprutauiensis.

Ioannes Zernick freistadiensis.
Martinus Lamb Zeruostensis
Ioachimus Schultz Zeruostensis
Ioannes Molitor de Abermonstadt.
Georgius Nebel mayr Monachius.
Valentinus Günckel Budstadiens:
Henricus von kleff Bremensis.
Wolfgangus Greff Egranus.
Egidius Verberus Schlesnizensis.
Ioannes Dhim Besnizensis.
Cristophorus Longius Gottingens:
Franciscus Mertzhausen
Simon Gobeln Gottingensis
Paulus Rinderman Koburgensis.
Henricus Loes Koburgensis.
Andreas Angerman Radeburgens:
Ioannes Wolfrum de Wonsidel:
Ioannes Hochmütter Oltznicens:
Ioannes Schwertmacher de Staffelsteim.
Ioannes Flurher de Weissenburg:
Paulus Longicampianus Witebergensis.
Wolfgangus Stolberg de Midweida.
Melchior Runtzler de Midweida.

Fridericus a Schope Silesius.
Ioannes Reitz Budisensis.
Ioachimus Sebastianus Wenzeslaus
Sigismundus a Wurzesewitz.
Martinus Gerlachj Silesius Boleslauiensis.
Nicolaus Furman Pomeranus.
Ioannes Melchorn ex Prussia
Balthasar a Quingenbergk.
Adamus Traschel Budisensis.
Georgius Anisis Zerbstensis.
Thomas Widermck Halberstadiensis
Valentinus Kraus Eislebensis
Nicolaus Neuber.
Ioannes Muller Pomeranus.
Conradus Gich de Aricstem.
Marcus Schlehenholt Hauelburg:
Clemens Schoner Maricburgensis
Laurentius Hirsfeldt.
Salomon Roda Grimmensis.
Vincentius Hemignus Franckensteinensis.
Henricus Ribitz Brunensis.
Wolfgangus Stelbogen ex valle Ioachimi:

Ioannes Greff Nordlingensis
Cristophorus a Klein.
Fridericus a Bambelbergk.
Matthæus Michael Torgensis.
Petrus Plentz Torgensis.
Heinricus Boskoducensis.
Ioachimus Stafort Hawensis
Ioannes Stafort.
Nicolaus Saxenstetter Erfordensis.
Isaac Schaler.
Matthæus Swertfeger Camicianus.
Ioannes Mercklius Camicianus.
Hermannus Worm Erfordensis.
Isacus Westbach Noricus.
Valentinus Heidenreich Kemmizensis.
Hieronymus Eychholtz de Libenwerda.
Ioannes am Ende de Bitterfeldt.
Iacobus Paltzman Torgensis
Gallus Molitor Torgensis.
Ioannes Tilenius Hessus.
Fridericus Crussa Phrisensis
Valentinus Forster Witebergensis.
Adrianus Tilemannus Belgarensis.

J. U. D. professor
Marpurg. & Heydelberg.
nunc vero Helmstadij.

Ioannes Smidel a Rebitz
Ioannes Remelius ab Ostnitz
Simon Kuntzel Olsnitzensis.
Ioannes Hoffman Bremensis.
Christianus Hoffman
Wolfgangus Seitenthaler Ratisponensis
Albertus Starck Brutenus.
Franciscus Fraun Brutenus.
Paulus Bruno Brutenus.
Ioannes Bruno Brutenus.
Cristophorus Forman Bruten'
Nicolaus Iustus Brutenus.
Simon Volwird Soranus.
Ioannes Kram Silesius.
Simon Ditz Wimariensis
Andreas Rullus Silesius
Balthasar Timeus
Wolfgangus Hoffmannus Vallensis Ioachimi.
Erhardus Horengius Aldenburg.
Ioannes Buschman Neopolitan'.
Ioannes Freienstein ex vallibus Ioachimi.
Stanislaus Bodenstein Posnensis.

Ioannes Puckeck Lauingensis.
Conradus Turplatz de Frideberga
Lucas Buschmannus kemnitzens:
Ioannes Font Burgensis
Cristophorus Stael Eislebensis.
D. Otto Baunach Bambergen:
Paulus Schalreuterus Cygneensis
Christianus Arnoldus Orbensis.
Nicolaus Meister Vrsellanus.
Mathias Mercelius Glogauiensis.
Vrbanus kyse Mulbergensis.
Melchior Zobell de Wertach.
Georgius kraus ex Prussia.
Georgius Haustintz Lituanus.
Ioannes Leopoldus Polonus.
Iacobus Kuntzer Northusianus.
Dauid Burgke Sprenburgensis.
Cristophorus Helmericus Zitauien:
Felix Fmgk Brutenus.
Andreas Dubenn Zerbstensis.
Nicolaus Man
Liberius Nelius Ratisponenses
Cristopherus Becerus Straubmg.
Wolfgangus Haller Ratisponen
sis.

Casparus Lanckmeister Sueuus.
Gregorius Remigius Gorlizensis.
Georgius Selius Sprembergensis.
Bernhardus Schnur Noricus.
Rochus Hubnerus.
Ioannes Sack.
Ioannes Albrecht. Cygnensis.
Dauid Schefferus Pretinensis.
Laurencius Wolther Witeberg.
Wolfgangus Sesleri Durmgensis
Andreas kratzperus.
Gregorius Meltzerus Rector scholae patrius
Martinus Megapolitanus Hambu.
Ioannes Fienbom Stokholmiensis
Casparus Buchemerus Hallensis.
Cristophorus a Los Glogauiensis
Georgius Seyler Leobargensis
Ioannes Durmg Vratislauiensis
Ioannes Seger Campoclunensis
Georgius ab Ambsdorff Nobilis Sueuus.
Autor Rose Brunschwicensis.
Georgius Ramspergk Honouieren Secretarius
Georgius Calubach Sorauiensis

Henricus Lampe
Martinus Schelus
Hermannus Wecken consul Reipub. Hamburgensis
Petrus Christannus Hamburgenses.

SVB VICERECTORATV GEORGII MAIORIS

OCTOBER	DIES
Melchior Gerlich Boleslauiensis Silesius	1 die octobris.
Martinus Hunderthor Gorlicensis	eo: di:
Ioachimus Steirer Gorlicensis	2
Ioannes Keyt Wynshemius.	3
~~Carolus Myg Argentinensis~~	4
Timotheus Schurer Gelestadiensis	
Balthasar Acontius Vrsellanus	5
Theobaldus Theodoricus Argentinensis	6
Laurencius Offnerus Argentinensis	
Ioannes Henricus Maioris ex Berna oppido Heluetiorum.	
Ioannes Vlricus ex Berna	7
Ioannes Conradus ab Vlm Scauusianus	
Cristophorus Poppus Grotgensis	
Henricus Cocus Tangermundn	10
Caspar Becker Lunebürgensis	11

	DIES
Conradus Balman Luneburgn	11
Ludolfus Brecht Gottingensis	11
Georgius Meltzer Putstate	12
Christophorus Kophen Erfordiensis	12
Basilius Rosa Senfftenbergn	13
Fabianus Natus Senfftenbergn	
Conradus Winterus Zeilensis dedit 3 gr	14
Henricus Heluant Weissenburgensis	14
Ioannes Waltman Bambergensis.	15
Georgius Bonæmilius Lasuei	
Hessus Magister Francofurdn	16
Balthasar Schultes Guterbochensis	17
Georgius Zonarius Lucanus	
Ioannes Sommer Cassioforensis Vngarus	
Martinus Denckius Monacensis	
Georgius Danreuter Coronaborgn	
Eberhardus Luger de Steyr.	

Universitäts- und Landesbibliothek Sachsen-Anhalt

Petrus de Zamewitz
Philippus Müller
Matthęus Rosler Lucam. g. v d
Antonius Otto.
Hieronymus Rheder Glogauiensis
Blasius Elman
Georgius Zonarius Luccam
Vrbanus Krüger
Iacobus Richter Lobensis.
Martinus hamdel Ratisbonensis
Wolphgangus Widenberger de Cham.
quondam religiosi gratis.

GRATIS INSCRIPTI

Michael kostner Budissen:
Petrus Schechs Drumezenensis.
Petrus Gotz von Newstad in Franckn
Nicolaus Tam Tenensis.
Andreas Saxo Belgerensis.
Sebastianus Bader.
Ioannes Lieb Salueldensis
Ioannes Weyer de Weissenbergk.
Matthęus Watzer ex Dalmatia.
Vitus Berckomerus de Monaco.
Ioannes Bartin de Schmideberck
Hermannus Vnbersit.
Ioannes Mainer Ienensis.
Iacobus Hoffer
Valentinus Breitfüss Isenacensis
Ottmarus Eblng.
Franciscus Hugo.
Nicolaus Marius.
Leonhardus Schefterus.
Ioannes Weilerus.
Matthęus Heuptman Lommzensis.

Laurencius Iacobus Danus

Petrus Bellon Turonensis Cenomaniæ Gallus.

SVB VICERECTORATV
Georgij Maioris.

	October
Georgius Schuman ex Hala Sueuorum	2 die octob:
Ioannes Gybel ex Staffelsteinn	4
Wolphgangus Schlehenstein Franc	
Gregorius Kritzner, Simon Kramer Libenwerdens:	11
Ioannes Meder Rosfeldensis	12
Alexius Naboth Calensis.	17.

Z 48

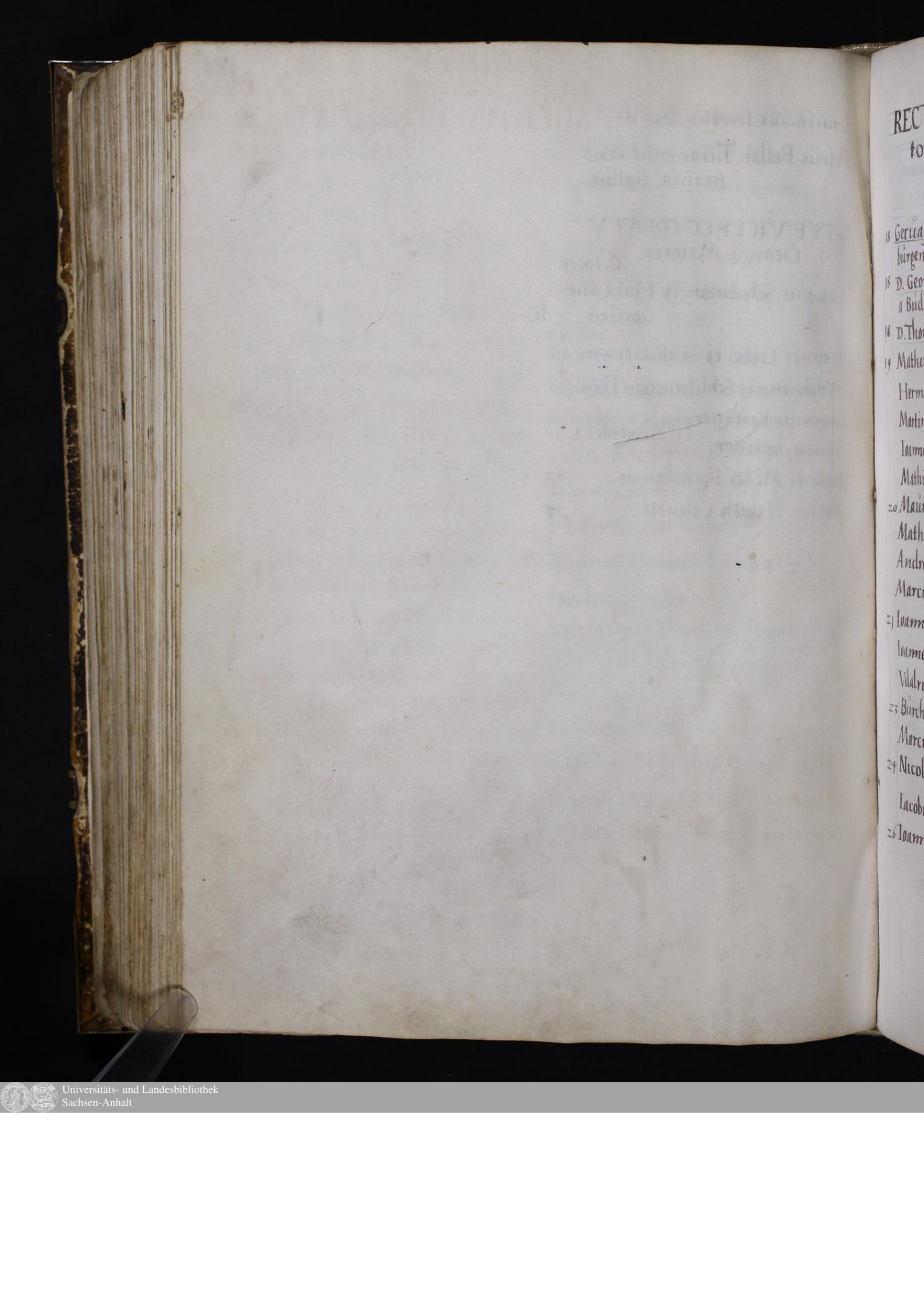

Universitäts- und Landesbibliothek
Sachsen-Anhalt

RECTORE IACOBO MILICHIO MEDICINÆ DOC-
tore per semestre hÿbernum Anni 1541. inscri-
pti sunt:

Octobris

18 Geruasius Marstaller Neuuem-
burgensis Brisgeæ Medicinæ D
18 D. Georgius ab Eisenberg Comes
a Budingenn:
18 D. Thomas wild vnd Reingraff
19 Matheus hopp Burgensis
Hermannus Nihemius Liuoniensis
Martinus Reinhardt Schmidenbergensis
Ioannes Leicht de Staffelstein.
Mathias Balco Burgensis
20 Mauricius Rabil Magdeburgensis
Mathias Zidwitz Pomeranus
Andreas Molitoris Eisfeldensis.
Marcus Strecker Eisfeldensis
21 Ioannes Reuss ex Constadt.
Ioannes Sinapius ex Weismein.
Vdalricus Sitzzinger. Vuormacie:
23 Burchardus Vualdis Hessus
Marcus Forster Elsterburgensis
24 Nicolaus Fridwald Elbingensis Pruten.
Iacobus Pisiker Damensis.
26 Ioannes Clug Annebergensis

Octobris

Samuel Biger ex Bucholtz. 26
Christophorus Durr Annemont:
Adamus Vuolffius Vuerdensis.
Franciscus Driander Hispanus. 27
Albertus Caenhofer Prutenus.
Sigismundus von Brandenstein zu Nideck. 29
Mauricius Vuoie Bernburgensis 31
Wolfgangus Eilenberg Misnensis.
Ioannes Funck Memmingensis.

Nouembris.

Ioannes Mentzel Lipsensis. 3
Albertus Chtzypsky Polonus 4
Wilhelmus Durnbacher Radstat: 5
Ioannes Mettsperger Augustan 8
Ioannes Rabenalt a Burgeln 9
Georgius Reinhardt Isenacensis 10
Ioannes a Bernstein
Henricus a Bernstein fres Misn: 12
Ioannes Metzlerus Ilmensis
Simon herus Ilmensis.
Andreas Bienerus Labacensis. 20
Nicolaus Brucnerus Budisensis

Universitäts- und Landesbibliothek
Sachsen-Anhalt

20 Hemricus a Lasman Pomeranus
21 Melchior Klett Boemus
Paulus Sax Silesius
23 Ioannes Mack Bauarus
26 Christophorus Fridericus Chirchber:
Mauricius Froschle Vallensis gm
Bartolomeus Renbolt Vallensis
Conradus Limmer Neustadiensis
Nicolaus Werner Neustadiensis Supint. patriæ. +
27 Theodoricus Zimmermann Geldrens:
28 Conradus Gheuerdes Hāburg:
Ioachimus krus Mechelburgensis

Decembris

1 Ludouicus Rauss Memmingensis
3 Israel Schaller ex Bucholtz M. D
7 Dauid Zeuelinus Franckfordiensis
8 Vuilhelmus Sulms
Philippus Sulms
11 Mathias Longius Cottwicensis
12 Gregorius kruger Mittwaldensis
15 Ioannes Breiserus Lipsensis
Christophorus Wagenit Zerbstensis
18 Sebastianus Muller Zerbstensis.
Ioannes Zigenhagen Zerbstensis
17 Bernhardus Spiegel
Ioannes Spiegel
Leonhardus Iostell Tresdensis
Wolfgangus Muller Vallensis 17
Stanislaus Geelhorn Schuuicens 24
Franciscus Maier Halberstatensis 28
Ioannes Schroter Vinariensis
Ioannes kunholdt Vinariensis
Ioannes Weingartner Bauarus 30

Ianuarij

Nicolaus Bitht Damenbergensis 1
Fridricus Erna ex Saltzen 2
Ioannes Hamtzel Augustanus 3
Albertus a Thimheim
Ioannes Fildhut Heruordiensis 4
Casparus Amalang Vitebergensis
Vuolfgangus Petri Nordman Suec 5
Bartolomeus Stemheimer Franckfor:
Martinus Zirenius Polonus. 10
Christophorus Schutz de Weissensee 13
Ioachimus Gmunder ex S. Gallo 14
Petrus Richardus Menapi Iuliacens
Melchior Specker Isnensis
Hermannus Stampius Luonien 16
Franciscus Anders ab Ottendorff Bohem 22
Fabian Iunior Coswizensis 23
Wolfgangus Hedericus Friburgn 26
Ioannes Heinricus a Brandenstei
Stephanus Lipsius Polonus. 31

Februarij

1 Andreas Pratinus
Balthasar Pratinus
Caspar Pratinus
Ioannes Iactorouius Polonj
Andreas Iactorouius
Ioannes Iaromitius
Nicolaus Hortensius
2 Christophorus Meiemburgk
Ioannes Meiemburg Northusiani
Ciriacus Spangenbergk
7 Ionas a Doel Thuring
8 Conradus Sturi Norembergensis
9 Ioannes Bartt Norembergn
10 Philippus a Wertern
Antonius a Wertern
Otto a Breitenbach
Georgius a Breitenbach
Vbius Credenman Embdensis

Marcij.

3 Apollonius Massa Venetus Chyrurgie Doctor
9 Philippus Piscator Norembergensis
13 Georgius Gasmannus Misnicus
15 Laurentius Offenburger Lipsensis
19 Andreas Batizi Vngarus
Blasius Felnemetsi Vngarus
Wolfgangus Iung de Feuchtung
Georgius Kupelich

Stancislaus Littuanus 22
Ioachimus Cimerman Cracouiensis 22
Ioannes Guttschmid Cigneus 24
Christophorus
Emanuel von der Schulenburg
Leuinus Decanus Sangd.

Marcij.

Bartolomeus Wolfhardus Memingn 24
Vlricus Wolfhardus Memingensis
Egenolphus Settelin Memingensis
Alexander Sangmeister Memingen
Michael Laminitz
Eberhardus Moller Hamburgensis 30 Coss: Hamburg
Georgius Stur Sleswicensis.
Ambrosius Strausbergensis 31

Aprilis

Lucas Sprung Murstatensis 3
Bartolomeus Wanckelius Hamelbergensis
Baldus Narden Holland 4
Casparus Panthling Wesphalus
Andreas Crus Halberstatensis 6
Rhodolphus Strebchin Halberstaten:
Ioannes Braun ex Schwabach
Ioannes Faber Gedanensis 7
Ioannes Schalbus Isnacensis
Valentinus Vagner Transiluan 13
Rhodolphus Culmannus Mindens: 15
Ludovicus Varbuler Lindauiensis

Universitäts- und Landesbibliothek Sachsen-Anhalt

Thogresius

16 Georgius Transiluanus
17 Georgius Vuolckouu Bernonensis
18 Ioannes de Rhandau
21 Andreas Boetius Gubnensis
22 Christophorus ab Ambstorff
23 Andreas Muller de Munchberg
Ioannes Herman de Plauen
Ioannes Vnetterman Liuoniensis
Paulus Reisenberg Garlebensis
Lucas Mulnerus Luneburgensis
Christophorus Mulnerus
24 Ioachimus Schuman Lipsensis
Bartolomeus fraxinus Vngarus
Guarus Vnigandi Guarin. 117
Vuolfgangus Greff Islebensis
Elhardus Neoclesianus
Ioannes Stock Landouiensis
Iacobus Cæsar Rhenanus
Iodocus Loeber Vuetzlariensis
Ioannes Sommer Cattenellebozensis
Dionisius Schuman Holsaciensis
Dionisius Ronerus Eslingensis
Bertholdus Braunschwig Creisbergensis.
Ioannes Schreder Lubecensis
Amandus Grasshoff Quedelburgn:
Valentinus Franck Quedelburgens:
Vuolfgangus Kirchner Magdeburg:

Ioannes Otto Quedelbergensis 24
Ioachim Vuinman Wismariensis 25
Georgius Cziegler Erfordian
Petrus Bertalsheim alias Westerburgk
Ioannes Thess: Pomeranus 26
Dominus Blasius fabri Brigantin 27
Hermannus Neuenar Coloniensis
Elias Hauschildt ex valle Ioachimica
Ioannes Hell Weilburgensis
Felix fieller Prutenus 28
Iacobus Reacus Witzstockensis 29
Martinus Regulus Laubnicensis
Hieremias Venetus Laubnicensis
Petrus Kroll Pomeranus
Iacobus Stemche Kentzbergensis 30
Franciscus Streso Zerbstensis
Ioannes Vultze Magdenburgensis

GRATIS INSCRIPTI
Octobris

Michæl Stifel pastor in Holtzdorff 25
Epiphanius Cursner Brixenstatens: 28
Paulus Knoblauch Iesnensis No: 23

Decembris

Alexius hecker Schleusingn 17
Thomas Nicolaj Belgrensis 21
Ioannes Kymeus Sehnsensis 31

Ianuarij

4 Thomas Carlitz Brettinensis

Februarij

13 Casparus Haß Thuringus

15 Claudius Regius Gallus

18 Simon Morgenstern Budissensis

Marcy.

20 Basilius Turmerius Vngarus

24 ~~Basili~~ Iosephus Günther Cigne

31 Bartolomeus Iost vom grefenhemch en

Aprilis

3 Valentinus Thon Wittenbergensis

6 Petrus Selfisch Erfordiensis

7 Iustinus Menius Isnacens

7 Eusebius

12 Briccius Camanus Cotbusiensis

21 Philippus Bechius Friburgensis

23 Ioames Osterland Smidebergen:

24 Alexius Nicolaj Misnensis

24 Bermard Molitor Hildesheim:

25 Philippus kindermacher Liebenwer densis

29 Donatus Boettner Barthensien

29 Casparus Meier Lubecensis

213.

ACADEMIÆ RECTORE MATTHÆO AVROGALLO. II QVORVM nomina sequuntur, in Scholasticorum numerũ recepti sunt Anno MDXLII.

MENSE MAIO.

Ioachimus Heruuig Regiomontanus.
Hulderichus Flock Norebergensis.
Iohannes Critius Brabantinus
Iohannes Holbardensis Frisius
Ioachimus Crumlmck Hamburgensis.
Hieronimus Erfa Salcensis.
Georgius Puschelius Fulseccensis.
Ioannes Tenlerus Brnensis
Hemricus Fabri Lichtenfeldensis
Laurentius Suederus
Vrbanus Salemannus } Pomerani
Gregorius Witstock Spandensis
Petrus Butenhofer Spandensis
Georgius Schasser Taplensis
Christophorus Aecelius Slecensis
Iohannes Frobenius
Iohannes Beserus } Ilmenses.
Casparus Arnurus
Nicolaus Potkomer
Laurencius Craco } Pomerani
Georgius Winterstem
Iohannes Sibenson } Plaenses.
Iohannes Bruneman
Bernhardus Mensink } Lubecenses.
Conradus Bibeking
Bartholomæus Iunckel } Lubecenses
Victor de Herfart Rhostochiensis
Nicolaus Rusbacchius Olsnicensis
Iohannes Clemiger Curauiensis.
Georgius
Michael Gebhart Curauienses.
Gregorius Breunick
Iohannes Bock } Arnstatenses
Augustinus Carolus Bauarus.
Iohannes Fischer Bemdingensis.
Leonhardus Castner Norlingensis.
Bernhardus Ritter Bemdingensis
Iohannes Czurn Sylæsius ex equestri familia
Iohannes Iacob Bemdingensis
Bolpheganus Vot Ottingensis
Iohannes Ritter Ottingensis
Iohannes von
Abraham von } Mergetal.
Christophorus Pertz Ottingensis
Ioannes Grefensteyner Carinthius
Michael Boetius Ditmariensis.
Ioannes Seger Sittæus.
Georgius Sonenbald Vmariensis.
Henricus Angersteyn Bernrhodensis
Sigismundus Rhodius Sangerhausensis

Gregorius Schell
Georgius Gregorius Cracau Pomeranus professor et Consiliarius Elect.
Iohannes Euslinger Norlingenses
Iohannes Frnccmger
Ludouicus Martroph Francofordianus
Iohannes Snepel Hamburgensis
Iohannes von Telcht Rensburgensis
Guntherus Back Erphurtensis.
Andreas Becker Perlibergensis
Sifridus Hettenus Schlichtæus
Nicolaus Lottitius de Schlichta
Ioannes Demut Schlichternius
Andreas Thymus Rhochlicensis.
Alexius Milt Guterbachensis.
Vilhelmus Faber Hilperhausensis
Vrbanus Ruelnerus Neumburgensis
Iacobus Trelius Dauentriensis.
Ioannes Pulebius Gothensis.
Ioannes Thomas Isenacensis.
Valentinus Torbert Sumbornensis
Ioannes Schumagius Boëmus
Ioannes Bagner Vallensis
Menhardus Cosuelensis
Paulus Nouiomagus
Henricus Voit Boleslauiensis
Leonhardus Kikedorph
Erhardus Gruneuualdt Vueidhofenses
Ioannes Demisch
Paulus Galen Olsnensis
Matthias Maier Weidenhofensis
Martinus Seuberlich Vienensis.
Georgius Craus Magdeburgensis.

Ioannes Portius Beikersheymensis
Ioannes Crauthekel Glaucensis

Mense Iunio.

Ioannes Cornerus Erphordensis
Ludouicus Hungerman Gelhausensis
Christophorus Summerecker Carmthius
Christianus Leneouesel Biluelensis
Ioannes Canuti Ripensis
Carolus Herr von Biberstein vnd vf Diben.
Hemrich Hirschberger von Konigsheym.
Theodorus Fabricius
Iohannes Meconius Saxo
Georgius à Scholey Hessus
Martinus Lode
Wolphegangus Schantze Halberstatenses
Salomo Schantze
Stephanus de Copatz Hungarus
Georgius Bagnerus
Iacobus Toczel Francohusenses
Ericus Guldenstern
Nicolaus Guldenstern Suecj.
Paulus Talbicerus Kirchpergensis
Sigismundus Glaubitz Silesius ex equestri familia
Bernmo Cletitz Pirnensis
Simon Melos Butterbacchensis
Venceslaus Osbaldus Neopolitanus
Valentinus Schonborn
Antonius Rigensis
Simon Heuptuogel Dippolsbaldensis
Melchior Fasolt Misnensis Nobilis Qui fuit Rector per semestre hyemale Ao. 1557
Iodocus Sprossmq Osacensis
Caspar Marci Cotbusianus
Ioannes Hulderichus Rasius Brigantin

Henricus Engelkonig Herpurdensis.
Ioannes Mortitz Misnensis
Ioannes de Pontesella
Christianus Hocholtzer Tigurini
Ioannes Faber
Matthæus Bidemannus Neumburgen
Dauid Martini
Thomas Conitz Fileburgenses
Ambrosius barth
Balthasar Vumter Morstatensis
Nathaniel kitlitz Morauus
Ioannes Bosimki
Ioannes Biskitenus
Ioannes Burganus Bohemi
Vitus Rugius
Rutgerus Nordensis Holsatiensis
Georgius Blasi de Pereuth
Ioannes Baltherus Stendalensis.

Mense Iulio.

Hermannus Sommerfeldt Hamburgensis
Paulus Grot Hamburgensis.
Valentinus Gebhart Namslauiensis
Remerus Viberganus
Lagus Beck Dani
Georgius Streitberger Staffelsteyn
Ioannes Erfurt Suidnicensis
Martinus Moller Buchstehudensis Cos.
Elardus Magnus Groth Hamburgensis.
Andreas Mergener Bregensis
Antonius Bagnerus
Theodericus Bauer Tauchlicenses
Ioannes Dapineus Nouadomensis
Iodocus Braun Feuchtbangensis
Ioannes Theodericus Scharterus Confluenti
Constantinus Rabenhap à Sucha Bohemus
Petrus Colonensis
Ausonius
Andreas Docum Frisij
Bibrandus
Ioannes Snesensis
Erhardus Plancus
Sefridus Bormersheuser
Casparus Hornberger
Hieronymus Heilpruner
Eustachius Trepca Polonus
Ioannes Peczolt Eysenbergensis
Ioannes Arnoldus Gottanus.
Ladislaus Gorger Ru Tolet
Abraham Gorger Ru Bernsteyn
Valentinus Paumgarten Penitius
Magnus Fontanus Labingensis.
Hudalrichus Neuthardus Labingensis
Bartholomæus Blaurerus
Ioannes Leonhardus Montprat Constantienses
Valentinus Helmet Mellerstatensis
Maximilianus Creuter von Eckental
Henricus Breuning Norebergensis.
Ioannes Singer
Ioannes Schureysen Ambergenses.
Andreas Oldan
Theodericus von Dincklage Monasterien-
Thomas von Holle Mindensis. sis.
Bartholomæus Kel Regiomontanus.
Ioannes Enselius Konigse
Ortolphus Marolt Sultzfeltensis.

Ioannes Conisch Caseoforensis.
Matthæus Lilgefem Carolostadius
Ioannes Perdix Austriacus.
Hector Æmilius Stanuensis.
Stephanus Gauoj Hungarus
Ioannes Schademan Geroltzhofensis.
Hans Gurg Elbogener von vntern Schonfelt
Gotefridus Gesellensis. Bohemus

Mense Augusto

Egidius Hagenbucher Onholtzbachensis.
Christophorus Porrigel Dippolspaldensis.
Caspar Pastor Hungarus.
Iohannes Richter Dippolspaldensis.
Gotfredus Schumacher Bremensis.
Andreas Althamer Freyssingensis.
Ioannes Schumacher Rendesburgensis.
Valentinus Cæsariensis.
Petrus Mulcher Ochsefortensis.
Christophorus von Scharfenstein Dorning.
Philippus a Platea Valesianus.
Conradus Furstebergius Colonensis.
Paulus Vuolph Pomeranus.
Antonius Cluser Holsatius
Ioannes von Taubenheim.
Egidius Schuemmel Cygnæus.
Ioachimus Mollerus Cotbusianus.
Fridericus Hocerus Neapolitanus.
Gotschalcus Schulte Soltbedliensis
Ioannes Hornickel
Ioannes Schefer Sangerhusensis.
Georgius Formschneider Stockheymensis
Henricus Schurkel Neumburgensis.
Thilemannus Stolz Nassouiensis.
Ioannes Cestner Vmarensis.

Mense Septembri

Valentinus Pol Dresdensis.
Vuolph Luiccer.
Matthias Smderus Friburgensis
Georgius Schibel Norebergensis.
Ioannes Cornerus Hagensis.
Ioannes Bardegius Hagensis.
Casimirus Baro a Polheym
Paulus Iacobus Baro a
Georgius Baro a Starnberg
Alexander Schifer Nobilis
Volchardus ab Auersperg Nobilis.
Georgius Gurger Nobilis.
Georgius Neuheuser Nobiles.
Henricus vom End
Iohannes vogt Magdeburgensis.
Iohannes Hinterman Rigensis.
Gallus Cleischensis Bohemus
Ambrosius Prætor Damensis.
Henricus Feyerabent Regiomontanus
Ezechias Gebhart Lignicensis.
Sebastianus Bagek Algaucus.
Gerhardus Schuart Sundensis.
Ioachimus Molitor Rostochiensis.
Nicolaus Agricola Blanckenburgensis
Augustinus Slotensis
Hugo Scheldema Frisij.
Ioachimus Creich franck Sylæsius
Sebastianus Stelbogen Mansfeldensis
Vuolphangus von Werderen

Mense Octobrj.

Vitus Cunius Cygnæus.
Andreas
Ioannes } Baldwin Bitebergenses
Vrbanus Sturmer Prutenus Marienburgen:
Petrus Loppersum Frisius.
Ioachimus Selle
Bartholomæus Friderich } Pomeranj.
Carolus Vrn Nobilis Danus
Victorinus Strigil Cophbergensis
Samuel Helt Selestadiensis
Ioannes baptista Schenck
Adamus Kem
Iohannes Nis } Augustanj
Paulus Hamzelius
Hermannus Oberlender Pesnicensis.
Erhardus Pauser de Vuendelstein
Georgius Staudner Sultzbachensis.
Simon Maltzcasten Schuandorphensis.
Marcus pherferus Lypsius M. D.
Leonhardus Arterius Napurgensis
Georgius Carbat Moravus Tribonensis
Degenhardus Droph Juliacensis
Christophorus Diner
Georgius Rhaphalt } Vuelsenburgenses
Bartholomæus Bruchlos Leobsicensis.
Gabriel Vuirtzberger Weisenburgensis.
Iacobus Meckenhauser Suabachensis
Andreas Dussigk Lytomeritius
Vincentius Rottmgius Lypsensis
Andreas Heubt
Andreas Meynerlingk } Osterodenses
Engelbertus Artocopus Itzstemensis.
Caspar Philippj Masegcensis.
Eberhardus Glatzman Lappachensis.

Hainzelinus Cæsaris maxime omnium suos, celeberrimus orator, ob varias Legationes apud Augustam Cæs. non minus gloriose quam feliciter gestas Vlmanus.

Pauperes.

Mense Maio.

Bernhardus Curio Francus de 3 gr
Erhardus Corvus Roteburgensis de 3 gr
Stephanus Malleolus Hilperhausensis de 3 gr
Iacobus Pabkes Vandalus de 3½ gr 3 de
Matthæus Hoppus Osacensis.
Matthias Collyrus Salicetensis.
Gallus Baldner Sueuus
Lucas Vogel Gereus
Iohannes Sando.

Mense Junio.

Petrus Hell
Pancratius Polach de Vuongeses.
Gregorius Baltersbach
Ioannes Lygensis } Nassauenses.
Vitus Gladenbacchius Menapius
Erhardus Vrsinus Neumburgensis.
Valentinus Rab Lesnicensis.
Dauid Vrsinus Brixianus.
Hieronymus Luca Bitebergensis.

Mense Julio

Joannes Beckman Schusiensis.
Jacobus Clebner Margdorfiensis.
Valentinus Spreberg
Michael Heroaldus Sacerdos.
Christophorus Neiss Misnensis.
Valentinus Crasso Luccewaldensis.
Vrbanus Herman Juterbachensis.

Mense Augusto

Nicolaus Havsman Friburgensis
Nicolaus Stemmet
Marcus Schuman } Thomnicenses

Mense Septembri.

Clemens Piso Fezouiensis.
Nicolaus Futner Ausicensis
Felix Flandescus Lunæus
Bartolomæus Schut Nimecensis.
Burganus Lucasch Ausigensis.
Nicolaus Lohlin Hilburgensis
Andreas Pobitrius Liberdensis
Andreas Locritz Ausigensis.

Mense Octobri.

Caspar Bensendorph Bernensis.
Joannes Landman Kitzingensis.
Joannes Lytomeselius
Nicolaus Landgraph Arnstatensis
Jacobus Bophelop Ericensis.
Gregorius Schimmel Osacensis
Georgius Dreysteyn Francus.

CCCXVII

RECTORE CASPARE CRVCIGERO DOCTORE THEOL.

Logiæ à die Lucæ Anno M D XLII per semestre hybernum inscripti sunt in matriculam hi quorum nomina sequuntur

Mense Octobri

19 Christophorus Wortschelius Hahnensis Bohemus.
Christophorus Kittel Bornensis.
20 Stanislaus Droyowsky Polonus nobilis.
Hieronymus Krugel Cracouiensis.
21 Joannes Thronewolf Goslariensis
Andreas Euerds Osterrodensis
23 Michael Bruchtmger Bolesslauiensis Silesius.
24 Paulus Haunolt Ligmcensis.
Jacobus Busmannus Hanouerensis.
Theodorus Kloster Westualus
Balthasar Wildner Misnensis
25 Wigandus Grosher ex Madala Thurmg
Martinus Thabar Glogouiensis
26 D. Thomas de Hugom danus, præpositus Slesuicensis
Otho Husnerus Guarin

Nouembri

3 Martinus Lehman Kirchanus
Valentinus Hentschel Gorensis Silesius
Andreas Borck Pomeranus nobilis.
Magnus Wedel Pomeranus nobilis.
Johannes Fischer Torgensis
Martinus Klein Sprembergensis.
Zacharias Willer Gorlicensis.
4 Nicolaus Stoufenburg Springensis
Johannes Temps Springensis ex ducatu Lmburgensi.
7 Guntherus Widershusen Hildesshemensis.
Alexander ab Hoendorff
Martinus Grunewald Wittenbergensis
8 Crispinus Bottiger Lubecensis.
Georgius Planck ex flensburg Holsatiæ.
9 Jacobus Bracher Ingolstaden
Georgius Aicher Dindelfingensis Bauarus
Adrianus Kuchel Laubachensis
Joannes Petrus Freisinger ex Landshut Bauarus
10 Haselberus krom Rostochiensis
15 Nicolaus Strophæus Arnstadiensis
16 Dorbernus Andenus Norwegianus magister Hafmensis.
18 Simon Molitor Grimmensis
20 Gregorius Butner Lituanus ex kauuen
21 Johannes krebs Mommerstadiensis franc
Petrus Wanckel Hamelburgensis franc
23 Wolfgangus Vlenbeck Barbeiensis
25 Alexander Siebelius Katisponensis

Decembri

Decembri

1 Achatius Steinwer ex familia eques tri Pomeranus

Paulus
Abraham
Isaac
Jacob
Gunterroden Lipsenses

Wolfgangus Breutigam Lipsensis.
Johannes Juch Exfurdiensis
Georgius Willer Exfurdiensis
4 Johannes Pomeranus Slesuicensis.
Johannes Heintz Fribergensis.
11 Balthasar à Rechenberg in Grauptzik Misnensis.
Andreas Offenæus Heringensis Turing
13 Matthias Rebelinck Islebiensis
Abraham Fuss Coldicensis filius pastoris Wolfgangi.
14 Adamus Konavsky Polonus
Albertus Sepychowsky Polonus
15 Gerlacus Heren Emdensis
Eddo
Rotgerus
Grawart Emdenses
Ernestus Steindecker Hanoensis.
18 Johannes Muller Bornensis
19 Johannes Virtungus de Konigshofenn francus
21 Johannes Chrysostomus hösteter
Johannes Baptista Muscat
Thomas Walter
Johannes Karg
Castulus Stumpf
Augustani
Mecko Meckena Emdensis phrysius
Nicolaus van Klawe Emdensis
Erhardus Emdensis

24 Arnoldus Neoecclesianus Geldrius.
27 Benedictus Kortzelius Reichenbachensis Voitlandy
29 Christophorus Arndt Ackensis
30 Christophorus a Schlieben filius Eustachij
I V. DOCTOR
Johannes Gremer Raemensis Bauar

Januario

4 Zeno
Asuerus
Rengers Groningenses
Theodericus
Maymerus
Speckhan Bremenses
Henricus Freydag Bremensis
8 Joannes Gebhardus Jhenensis
Christophorus Obemander ex Wonsidel
9 Jacobus Irenæus siue Direntz Normann
10 Gangolphus Petzelt Mittwediensis
21 Samuel Sitzinger Wormaciensis
24 Georgius Schantz Wertheimensis francus
philippus freund Wertheimensis
25 Franciscus Heinselingus Antuerpiensis magister Louaniensis
Samuel flohr Halberstadensis
27 Johannes Deutschman ex salinis maioribus
29 Johannes Vendlou Geldriensis.
Clemens Goldammer Misnensis dedit 3½ R

Februario

1 Johannes Clodius Halberstadensis
2 Andreas Steinkammer Sehusensis
4 Benedictus Olauj Suecus
10 Georgius Schrel Bochumensis ex Marchia Cliuensi
Lambertus de Syborg Bochumensis
13 Christophorus Mulhusen Turingus

17 Georgius Wame Torgensis
Caspar Heltensis Transsilvanus
19 Georgius Donatj Wittembergensis
Johannes Meisner Wittembergensis
27 Mauricius Gliedsman Halberstadensis
Adrianus Blonerus
Jodocus Staurius — Bernates

Martio

1 ~~Martinus Brewer Wittebergensis filius pastoris in Zeysen~~ ✱
2 Laurentius Sbluter Cerbestensis
10 Laurentius frolich Zerbestensis
Johannes Berchman Brunsuicensis
Bernardus Mittendorf Magdeburgensis
Johannes Meyer Magdeburgensis
Nicolaus Hememan Helmstediensis
Johannes Rodewalt
Autor Scrader Gandersh
Georgius Brauſtedt — Brunsuicenses
Casparus Locht
Melchior Notwer dedit 3 ß
11 Stephanus Vogel Wittebergensis
16 Gabriel von Sul Galxhemensis franc
Wolfgangus Segnitz Querfurtiensis
18 Johannes Greifenhan Cotbusiensis
21 Nicolaus Kelheim Torgensis
Martinus Rohr Vinariensis
22 Stephanus Seghedinus
Benedictus Abadius
franciscus Mohimus — H Vngarj
Blasius Bohormus
Joachimus francus Sebusensis
Mauricius Daneyl Berlebergensis ex Marchia.

D Albertus Speratus filius pauly Speratj Episcopj Pomesanensis
Abraham
Ernestus — a Rochau nobiles ex Marchia
Crispinus Riemer Prutenus
24 Christophorus Gildener Cepusiensis
Johannes a Northausen Halensis LV. Doctor
26 Caspar Beutzer Budissensis. Doctor Medicinae
Bartolomeus Faber Budissensis
27 Johannes Leupold Numburgensis
Caspar Gruneberger Erphurdiensis
28 Martinus Kessler Budissensis
Waltherus Schweitzer Oppenheimensis
30 Georgius felsner Coronensis
fabianus Rupensis Coronensis
Matthias phronius Coronensis
Thomas Wemelius Coronensis Trasyluanus
Johannes Schola Manssfeldensis dedit 3 ß

Aprilj.

2 Johannes Volradius Aurbachius
4 Johannes Leporsky
Andreas Zaremba — Polonj nobiles
Nicolaus Czemynsky
5 Paulus Pomer Werdensis
Andreas Ludouicus Dresdensis
Georgius Poppo frantenhusensis Bauarus
6 Nicolaus Leo Ascamensis dedit 3½ ß
Johannes Cingularius Northusensis
Petrus Conradus Wosterhusensis ex Marchia
7 Magnus Olmo
Johannes Cocus — Brunsuicenses
Henricus Segemeyer
Paulus Tatianus Herbipolensis
Melchior Osten Dammensis
Vitus Schutzm Damminensis Pomeranus.

✱ Exclusus, quia nocte tumultuatus est, et bis sidem dedit se coram Rectore Comparitionis ß, citatus publice nō comparuit, sed contumaciter sine abjs.

Universitäts- und Landesbibliothek Sachsen-Anhalt

8 Carolus Bebelius Quedelnburgensis.
Matthias Conon Quedelnburgensis.
Joachimus Polbruck Magdeburgensis
Bartolomæus Strele Magdeburgensis
Johannes Basilius Magdeburgensis
Petrus Offenberg Quelsfeldensis
9 Johannes pistor Mersburgensis
Philippus vom Kem francofordiensis
Johannes Beier Pomeranus nobilis
10 Andreas Eisino Leopolitanus Silesius
11 Erasmus Heppel in Hirschau Bauarus
Bartolomæus Kelner Mömerstadiensis
13 Andreas Molitor — francus
Ambrosius Wmckler — Torgenses
Pascasius Waldman — Osterburgenses ex
Erasmus Swintrog — Marchia
15 Stephanus Schleger Lummicensis
Gregorius Rodolphus Nussensis Silesius
Johannes Werst goldbergensis
Georgius Wirt Laubensis Lusatius.
Paulus Schumannus Boleslauiensis
16 Jodocus Schurmannus.
Johannes Gottfleisch — Herwordien
Johannes hanebaum Bilueldiensis — westualy
Johannes Starck Vselensis — westualy
Henricus Cornerus Lemgoensis
17 Vlricus Cordus
Johannes Tack
Hieronymus Grem — Goslarienses
Tobias Mundig
Georgius Robem
Johannes Klufer
Marcus Barkensis — Gedanenses
Joachimus Narstedt
Joachimus Prewitz — Soltwedelenses

Simon Weidner freystadiensis
18 Andreas Leuterus Gernrodensis
Johannes Schumannus
Henricus Hafermehl — Mariæbergenses
Joachimus Sturicke Soltwedelensis
Johannes Böries Magdeburgensis
20 Andreas Zobelerus Grimmensis
Joachimus Zernitz Soltwedelensis
Georgius von der Beke Lubecensis
Paulus Lange Soltwedelensis
Johannes Dettenborn ex Arntsee Mar
21 Adamus Burckhamer Noribergensis chæ
Conradus Herbst de Rod francus
Melchior Michael Noribergensis
22 Noha Ottho Aumensis
23 Petrus Mule Hamburgensis
Johannes
Paulus Dümmerich Halensis
Mauricius Hausnerus Halensis
24 Johannes kerber Leobergensis Silesius
Hieronymus Rohr Harreslebensis
D. Herbertus Wienhofen Colonensis
Absalom — sacerdos
Ernestus — Maisnger Vratislauienses
Georgius Köner Weidensis dedit 3 fl.
Johannes Müller Halberstadensis
25 Georgius ab Emsidel
Georgius a Schomberg
Joachimus Engelbertus Gripswaldien
Sebastianus Röder Salueldensis
Hieronymus Swollius Berlmensis
magister francfordensis
Johannes Tortlerus Transsiluanus
Schemnicensis
Leonardus Kornchen Hamslauiensis
Silesius

27 Johannes Allagij Vngarus nobilis
Andreas Vduarj Vngarus
Christianus Hauden Noribergensis
Christophorus Spielberg Querfordi
Johannes Reuschius Rottachensis
Wolfgangus Mostlij Mersb. Franc
28 Jacobus Klenck Torgensis
Casparus
29 Martinus Roseman Vngarus, Carpo-
Johannes Sambstag Baireu- nensis.
tensis.
Joachimus Techacius.
Casparus Schmid Neobrandebur-
30 Leonhardus Kote Cammensis gensis
Balthasar Kleis Machowensis ex Aur-
chia
* Bartholomeus Schonborn Wittaberg: D Medicinæ
Henricus a Than nobilis zu Staffurt ☉ Professor
Christophorus Dürrfelt Gothanus
Jonas Luckenberger ex vallib. Joach:
Georgius Bauarus Geranus
Gregorius Hemmingus Laubensis Lu-
fridericus Ruckelman Langenzen- satius
nensis francus.
Georgius Petsch Vmariensis
Christophorus Herdesheim Halberstä-
Conradus Regenhorn Wermgeroden- densis
Petrus Clesius Hamburgensis sis.
Leonhardus Stegler Nouoforensis
Bauarus.

Pauperes gratis miscripti

Decembris

1 Paulus Bertholt Thoruensis Prutenus
15 Matthaus Kahn Haierensis.
23 Waltherus Wiener Augustanus.
22 Georgius Schubert Mömerstadiensis
20 Joachimus Custos Brieswaldiensis
28 Nicolaus Schrympf Helbburgensis francus
29 Simon Becker Halberstadensis

Januarij

2 Martinus Paconius Tirnawer Carmthius
15 Philippus Buchenaw Hessus
27 Jodocus Wilde Aschersleben sis

Februarij

2 Michael Ostermayr Pfaffenhofensis Ba-
uarus

Martij

2 Jacobus Merwitz Dresdensis

Aprilis

7 Bartholomæus Dreystem Vrslebiensis
Joachimus Franc.
10 ~~Joannes~~ Wennholtz Megalobürgensis
28 Laurencius Rulichius Güterbocensis
29 Johannes Schneider Rottachensis
Antonius Zahn Zanensis
30 Mauricius Palme Magdeburgensis

277.

RECTORE CLARISSIMO VIRO D. LAVRENTIO
Zoch I. V. Doctore. Anno M. D. XLIII Per se-
mestre æstivum inscripti sunt in matriculam
hi quorum nomina sequuntur.

Mense Maio

Ioannes Martinus — Koburgenses
Wolffgangus Etzbacher
Eustachius Wedige Wollinensis
Hieremias disthcrus Wina-
riensis
Ioachimus Weylandt
Sebastianus Starck Misnensis
Vrbanus Schillingk Pris
Albertus Bernbeck Wimsheimensis
Casparus hosman
Petrus Prasicke ex Zestau Mar-
chiæ oppido
Burckhardus a Rorbach Bava-
rus nobilis
Nicolaus Titius Herspergensis
Bartholomeus Bir ex Spandau
Martinus Faber ex Spandaw
Heinricus Esich
Elardus Hosman — Bremenses
Valentinus Bernburgk ex Salt-
zaw.

Antonius hoffman Mitweidensis
Ernestus Brichilij Geisingensis ex Misna
Ioannes Buner ex Anssigk Bohemus
Stephanus Hoier Hallensis
Georgius Berchtoldus Anoltzbachensis
Georgius Grenner Penopolitanus
Petrus Schops a Gresstenthal
Petrus Schmytzerlingk A polda
Christophorus Rorer ex Anolsbach
Georgius Tamer ex Somersdorff Austria
Ioannes Aycholtz Wimensis — cus
Petrus Aynn Sagensis
Erhardus Neidhardt Plauensis
Nicolaus Maior Gotensis
Ieronimus Oswaldt Gotensis
Ioannes Gleppingk Susaciensis
Eucharius Naw Halberstadensis
Heinricus Drechsius Hanoveranus

Matthias Pages ex Holsatia
Petrus Scerff Witenbergensis
Ludolphus Mannigau ex Lutzelburgk Frisius.
Ioannes Bernhardt ex Turingia Gruss.
Matthias kop Heymensis
Antonius Smiedt Stulpensis Pomeranus
Ioannes Gladegaw Stendalensis
Wolffgangus Etiops Hallensis
Valentinus Wernerus Gorluensis
Martinus Miskaw
Ioannes Pruner Sprimburgenses
Christophorus Starck ex Rittswein Misnensis
Blasius koler Misnensis ex Ruswein
Ioannes A Cada Hilperhausensis
Eucharius Puppe Rotagensis
Iacobus Ianeus Spransburgensis
Christophorus Schantz Hallensis
Dionisius Marguardus Schiffelbinensis
Matthias Purnicki Prenslauensis
Ioannes pancko

Mense Iunio

Conradus Erxlebius Stendalensis
Simon frantz ex Schweinschilt Francouia

Friderieus Tulbaum Herbipolensis
Ioannes Brandt Wimariensis
Nicolaus Florus ex Gotaw
Erasmus Hammeutter Bauarus
Ioannes Wolffgangi Schweeus
Reinaldus Wolgangi Schweeus
Ioannes Heidel Sorauensis
Generosus Dominus Wenceslaus Zarnekoski ex palatinorum Bosnanensium familia
Albertus Zarnokoski ex Palatinorum familia
Nicolaus Smakoski nobilis
Leuinus de her nobilis
Erasmus Mopitius Namslauensis
Wolfgangus Lobst ex Francofordia cis Oderam
Mauritius Preuser Lypsensis
Franciscus Kunisch Emsterwaldensis
Michel Schreiber de Aurbach
Sebastianus Kisius Sueuus ex Genga
Andreas Graman ex Nauem Marchita
Michael Chilianus Nornbergensis
Adamus Langk Nornbergensis
Stanislaus de Ende Posnanensis
Matthaeus Behem Naumburgensis
Dauid Spindeler Eilenburgensis

Mense Iulio

Nicolaus pultz Noribergensis
Georgius Gabler ex Forndorff Francus
Ioannes Curtmannus Cellensis
Heinricus Hemrich Soltwedelensis
Sebastianus Medebort
Ioannes Hes Nornbergensis
Albertus Formloch transsilvanus
Blasius Varij Vngarus
Martinus Caluus Sibinensis transsilvanus
Seruatus Gistlerus Coronensis
Andreas Dorse Neustadiensis Francus
Bartholomeus Weiss Torgensis
Bartholomeus Vischer Torgensis
Balthazar Tham ex Wurtzen
Lazarus Molitor Wendigensis
Leonhardus Schmahart Moguntinensis
Iacobus Halmburger Francofordiensis
Blasius Dangk Lubecensis
Nicolaus Laurentij Danus
Baltazar Iacobi Dani
Ioannes Orxe
Sebastianus Stol ex Hassia Sueuorum
Ioannes Heilandt Pegensis
Wenceslaus Tummendorff Swidnicensis
Andreas Faber Leosnicensis
Matthias Eppele Wendingensis
Petrus Nicolai Witebergensis
Andreas Bosnanensis Aurifaber
Nicolaus Vsslaw Brutenus
Ioannes Heppen Westfalus ex Weithelt
Casparus Hibnerus Grunnebergesis Silesius
Georgius Scheidel Grunnenbergensis
Casparus Hickman Schleusingensis

Mense Augusto

Iacob Michael Hallensis alias Mulbeck
Petrus Zimmerman Wittebergensis
Ioannes Schoppel Zigneus
Iacobus Giesler Sueus
Ioannes Hulweber Kronachensis
Otto Bleidner Weimarensis
Ioannes Lupulus Bohemus
Nicolaus Marius Francus
Martinus Schutzingk Hallensis
Gallus Durbach Marchita
Thomas Martinus Munchbergensis
Nicolaus Holsatius ex Ihohu
Georgius Rost Hallensis
Eberhardus Wienbruck Rigensis
Leonhardus Groschupp Elterlensis
Thomas Berchman Schmidebergensis

Paulus freundt Schweinuensis
Nicolaus Schram Hannouensis
Christophorus Krause Koburgensis

Mense Septembri

Fridericus Eimbich Potztemensis
Tilemanus Epping ex Westfalia Monasteriensis
Andreas Lugus Aldenburgensis
Wilhelmus Hartel Bauarus
Wolffgangus Silberbeck Bauarus
Hans Gorge de Time
Ioannes Leiner Wurtznensis
Wolfgangus Ortner Bauarus
Ioannes Hofman Bauarus
Christianus Zirachius Francfordianus
Martinus Decker Culchensis
Ioannes Hesius Vratislauiensis I. V. D. Syndicus Vratisl.
Michael Rupelt Noricus
Stephanus Felbinger Hilperhausensis
Iacobus Roger Heuctius ex Schafhawsen.
Hieronimus a Nostitz Silesij
Christophorus a Schirnhauss.
Andreas Zeidler Prebudiensis
Melchior Printz Pomeranus
Heinricus Flans Marchita nobilis

Otto Hagk Marchita nobilis
Iacobus Fonsfich Witebergensis
Antonius Lonski Poloni
Franciscus Tuski
Antonius Leopolitanus
Georgius Schuferck Meckelburgensis
Iacobus Bernick Marchita
Sebastianus Nawcman Rumebergensis
Erasmus a Nostitz ex Lusatia
Ioannes Beber Elbingensis
Andreas Scharffneckius Nornbergensis
Wolffgangus Ihan Eilenburgensis
Crisspinus Drasda ex Libenwirda
Richardus Christiani flensburgenses
Christianus Richardi
Renoldus Dorsmede Flensburgensis
Rochius Tilemannus Bilgerensis
Iodocus de Munchhawsen
Wolfgangus Bernsdorf Nurnbergensis
Georgius Lebalt Brutenus nobilis
Hugoldus Beer Pomeranus nobilis
Iacobus Funck Hanoberensis
Melchior Libaldus Bolaslauiensis
Ioannes ab Hemen
Ioannes Nemer Franckfordensis
Henricus horn ex Turingia
Pubertus Horcken Lenigensis

Rectore D. Zoch absente inscripti.

Sexta Octobris

Mauritius heilmg Friedlanden sis Prutenus
Georgius Kleefeldus Elbingensis
Georgius Longus Islebensis
Ioannes Stoer Curiensis
Ioannes Kopp curiensis
Matthias Rebhart Curiensis

Septima Octobris

Wolffgangus christophorus Reck Schwobacensis

Pauperes Gratis inscripti

Mense Maio

Georgius Murer
Nicolaus Meinlein

Mense Iunio

Marcus Bestratus Cenecensis
Petrus Euchardi Oranus
Casparus Franck Gerensis
Nicolaus Piter Silesius
Michael Crumerus
Casparus Euerhardus Snebergen
Ioannes Sprockhof Gottingensis
Albertus Hardenbergk Frisius
Theologie Doctor

Ioannes Schoppius Radenburgensis
Casparus Rasp Egrensis
Ioannes Goschel Freistadiensis
Vlricus Schechs
Leonhardus Schechs Weissenburgenses
Martinus Bierfass Hertzburgensis
Donatus Frost Crainawaldensis

Mense Iulio

Iacobus Pergkensis alias Montanus ex Flandria
Georgius Mellers Iadensis Francus
Hieronimus Karpf Onolzbachius
Dauid Pithonius Winsheimensis
Ioannes Rintfelder Wurtzburgensis
Andreas Hertzbergk Gesnensis
Florianus Franta ex Morauia
Ioannes Kertmater Pstanensis
Leonhardus Ruttenus ex Russia
Paulus Bock Finsterwaldensis

Mense Augusto

Iob Westhamer Francus ex Winsheim
Abrahamus Vdalricus Cronacensis
Gregorius Lutisch ex Bessekaw
Sebastianus Matschinitz a strodaLusatus

Vitus Haim ex Cralsheim
Ioannes Dangermundensis
Cristopherus Schulhardus Grezensis

Mense Septembri

Elias Coltschalck Snebergensis
Ioannes Albertus Weissenburgensis
Petrus Rupertus Francfordianus
Antonius Sartor de Muchel
Balthazar Rosa de Thema
Hieronimus Wintz Franckfordianus
Vrbanus Brennegk Iesnensis
Ioannes Buchner Arnstadensis
Martinus Meinholdt Salfeldensis
Simon hauschman Misnensis
Baltazar Richter Torgensis
Erasmus Weichenheim Silesius Hersber
gensis
Laurentius Richter Rulandensis
Achatius Didicke Hallensis
Iacobus Ritter Belgerensis
Nicolaus Lindaw Besneccensis
Florinus Bredeck
Heinricus Rembort Ihenensis
Bartholomeus Dungermündensis

240

Rectore D. Melchiore Fendio Medico Doctore in Matriculam huius Scholae inscripti sunt per semestre hybernum Anni 1543

In mense octobri

Georgius Segnitz Querfordianus
Valentinus hoer Lusatius
Ioannes Knor Hogstetensis
Christophorus Kuspatz Magdenb.
Ioannes Wiglingk Roldesleben
Vitus Steinhammer Nordlingensis
Caspar Oertman Leenburgensis
Georgius Eslinger Vratislauiensis
Andreas Kutner Osschacensis
Iacobus Koen de Gera
Ioannes Teuscher Ienensis
Ioannes Weidenzueick Lignicensis
Ioannes Koppe Lucanus
Paulus Sucuus Clodensis
Iacobus Giluan Gesnensis
Georgius Belitz — Werbensis
Henricus Goltbeck
Sebastianus Kreisner Bolislauiensis
Gerhardus Belaw pomeranus equestris ordinis
Christianus Eltzius Lindauiensis
Ioannes Plentz Torgauiensis
Petrus Kolmannus — Norlingensis
Melchior piscatoris
Basilius Bohemus Culicensis
Ioannes Iacobus Holmaier Rotenburgensis cis Neccerum Magister Tubingensis
Ioannes Iacobus Ledtzelter Vlmensis
Georgius Leuthner Burchhausensis
Ioannes Bartholomei Blaufeldensis
Martinus Pfluger Nurnbergensis

Mense Nouembri

Blasius Bouillus Schafhawsensis
Valentinus Boerner Laisnicensis
Ioannes Kunaw Pritzwalgensis
Vincentius Quickius Silesius
Iacobus Mulman Hertzbergensis
Ioannes Schroter Reichenbachensis
Ioachimus Goltz Wittembergen.
Nicolaus Silberhorn Hilpoltstainensis
Alexius Neuman Stettinensis.
Paulus [illegible] Iustus ex Fillandia
Lau[illegible]entius Frisius ex Fillandia
Martinus Iunior — Lutherus Wittemb:
Paulus L
Florianus abora nob.
Matthias Stoius Prutenus
Casparus Phrundtt Salueldensis
Wolffgangus Littitz Numburgensis
Wolffgangus Holtzwirtt Hallensis
Dauid Muller De Kirchhaen
Erasmus Kretzmer dedicuit 5 ß 3 ß
Henricus Schriba Delmanhorstensis
Ioannes Pribernaw Stargardiensis
Casparus Biber — Wemdingenses
Ioannes Pontanus
Theodericus Hebenhusius Oslariensis
Alexius Raeb Eques: ordi:

Exclusus q̄ in habitaculum cuiusdam Scholastici depositus est
Cūq̄ furandi animo effregerat: XXIX octob: Anno M·D·L
suis factus. Ioannes Trautnoll I· V·D·

Andreas Thammiller Lipsensis

Mense Decembri

Ioannes Dhalmannus
Iacobus Iudicus — Kotbusiani
Clemens Herolt
Michael Lauterbach — Frebergenses
Petrus Auermannus
Abelus a Knehem Phrisius Embdensis
Ioannes a Reck Kleuensis eques: ord:
Arnoldus Buchholtz Geldrensis equ: ord:
Christianus de stella Phrisius
Benedictus Gabriell — Beltzenses
~~Thomas Langerheim~~
Valentinus Moertz Dritzinensis
Ioannes Laubinger Claustrinoburgensis
Ioannes Angermannus werdensis
Balthazar Trautnar Coldicensis
Caspar Birbach Austriacus
Ioannes Schlosserus Bilicensis

Mense Ianuario

Ioannes Hugo Hamburgensis
Ieronymus Megapolitanus Lubeccensis
Michael Capito Pomeranus
Isacus Kerwitz Lutzensis
Andreas Iando Sprembergensis
Ioannes vterecht Stadensis
Barthelemeus Gebhardus Sittauianus
Nicolaus a Kekeritz eques: ord:
Ioannes a Bert Westaliensis
Georgius wolffwieser Saltzburgensis
Thomas plato Schawensis Marchita
Petrus Schultz Brandenburgensis
Ioannes Cellarius Aldenburgensis

Leonhardus Gablerus wittesshouensis
Bartholomeus Zeling Hecklingensis
Iodocus weber Alueldensis
Emericus Palutzki vngarus
Ioannes ab Einsidel eques: ord:

Mense Februario

Dominus Heinricus a Czelking austriacus
Andreas Knobloch Lembergensis
Ioannes Tobing Luneburgensis
Paulus Rusman Hamburgen:
Ioannes Drulhartt wittbergen:
Ioachimus Krambers Hamburg
Fridericus Meckema frisius
Cristinus Drosdovski polonus. eq: or:
Iacobus Rulofffi pentanus 100
Stanislaus Rochotzki polo: eq: ord
Ioannes Zeus Fuldensis
Georgeus Rothaller phrisius
Iamsertus gernreich Illiricus
Albertus Giso Gedanensis
Ioannes abWarnsdorff Silesius eq: or:
Franciscus Boleras Aldenburgensis
Leonhardus Gross Cybinensis frasilua:
Nicolaus Casdunca de Zubras
DAbrahamus de Sbanski — polani
DAbrahamus Sbanski
Alexander Kawer Closstermansfeldensis
Ioannes Schultz Garlebiensis
Thomas peurlin Schlakenwerdenses
Ioachimus
Alexander — Albeck Freibergenses
Abrahamus

Mense Martio

Erasmus fosterus Ratisbonensis
Paulus vrsinus Boleslauiensis
Abrahamus a Mingkwitz eq: ord:
Christannus Baier wittemberg:
Ioannes Haes ex Ambsten
Christophorus Landerwalder a Meensche Austriaci et dederūt 5 ℛ
Ioannes ab Innersche Aust: eq: or:
Henricus Falckenburg
Goswinus Baier n — Nouiomagenses
Albertus Futel a wirsberg eq: ord:
Martinus Cunradi, Hertzbergensis
Ioannes a weisspach eq: ord:
Ernfridus ab Ende eq: ord:
Matthias Funcke, Stasfordensis
Ioannes Brandtt Hauelburgensis
Ludouicus Neunobel ex wyhe Turingus
Antonius wolmach Czossensis
Eberhardus Reisener Stendaliensis
Adamus Rupertus
Andreas Reiss. Budissensis
Antonius Hubner Meningensis
Nicolaus peterman Libergensis
wolffgangus wunne Vinariensis
Leonhardus Zeisse Hallensis
Iacobus vnruge
Ioannes Kolhammer — Torgenses
Georgius Rudolffi veterisoliensis vngarus
Ioannes otto Hilperhawsensis
Heinricus Rotarius Luneburgen
Melchior Geserick
Clemen schultze — Britzinenses

Casparus scholae Osnabrukensis
Gerhardus welfeltt — Monasterienses
Christianus Scheppinghoff
Ioannes Aquarius Bohemus
Burcardus Roser Gottanus
Ioannes Goese — Sandersleuiensis
Wickmannus Kosell Marchita
Ioannes hoffman Sandersleuiensis
Andreas Bethman Kalbensis
Iacobus Polderbergk Magdenburgen
Matthaeus Schertzel Mansueldensis
Ioannes Borcholtt Hamburgen
Ioannes scriniarius
Solomon wintherus — Grimmenses
Daniel a Rochaw eq: ord:

Mense Aprili

Ioannes Sartorius Luneburgen
~~Simon~~ ~~weidensis~~
~~Simon~~
Georgius Bonsack Luneburgen
Georgius Muller Berlinensis
Iodocus peus — ex Burckbernhaim
Georgius purger
Emanuel werbeck Torgen.
Thomas Regulus
Cunradus Luppingus Lubecens.
Iacobus seiuartt Torenensis prute:
Ioannes Bucholtz Rudewoldensis
Michael kuntz Transiluanus
Ioannes
Henricus — Schopmannus Liuonienses ex Riga.
Casparus Guthman Tribonensis

Melchisedech Schwartz Leabolitani
Leonhardus Sorg — Lede: s ge
Philippus cocus — Salzungenses — alias Schloss. hawer.
Ioannes Lentz
Theodorus platicanus Goneus
Georgius Melchorn Aldenburgēs:
Melchior molitor de Kala
Michael Newman Sorauianus
Anthonius Titzwitz pomera: eg: or:
Simon Kol Iubencis
Ioachimus Magdenburg
Petrus Loeneman — Carlewenses
Pascha Schineman
Volmarus a monte — a Desto
Abel Ioannes Phan
Casparus Phan Cotenſis
Daniell Linter Nurnbergē
Ioannes schenzagell Grisspachenſis
Abrahamus Wernerus Demon: S: Mari:
Henricus a Bosen eg: ord:
Iodocus Bauernfeindt Embeceſes
Petrus Lerbecher wesaliensis
Henningus Gletzen Stendaliēſ
Stephanus Schultz
Ioannes Aluenstedt — Magdeburg:
Petrus Bilgern
Ambrosius Copus — Demon: S. Ma:
Christopherus schonberus
Christophorus Loser Freiburgenſis
Ferdinandus a Maugiss. Austria:
Leonhardus Hass:
Conradus — Ma: Heid:
Nicolaus — Martius Rinckaviesis

Ioachimus Blum de Kumingshoffe
Valentinus Caroli vngarus
Ioachimus Neithardt
Andreas Teuffel — Ascanienses
Hardwigus Stoterogge Luneburgēſ
Helias Buckner Torgenſis
Wolffgangus Lampe Halberstad:
Ioachimus Tephon weidenſis Baua:
Ieronymus Sycardus Hirspergēſ Sile:
Casparus Pistoris Freistadienſis
Ioannes Schaffenhosen Gottingēſ
Theobaldus fontanus Argentinēſ:
Georgius Trecerus Lindauienſes
Georgius a Kirch. Lindauienſes
Ignus Cortenhoff holandinus
Ioannes Lauterbeck Gedanenſis
Ioannes Berger Dommatzenſes
Ionas
Conradus ab Embden Magdenburgēſ
Lucas Tholl Wittenbergēſ.

Gratis inscripti

Ieremias Neman Torgenſis
Dauid Casar Oettingenſis
Georgius Tehlen Feuringenſis
Melchior horst Gordanenſis
Sebastianus Callenus Vlzenſis
Adamus Schreter Saluelden ſes
Abelus Sallinger ſt weissenburgēſ.
Petrus Etzelius Schlewienſis
Wolffgangus Ketzelius Hallenſis
Theophilus Kreutzer Rogenſis
Wolffgangus Suteris Harburgēſ.

Georgius Koch wittebergn:
Valentinus Neboth Kalensis
Ioannes Zencker Lignicen:
Martinus Schneberger
Nicolaus Calopediopeius Nerdenus
Petrus Schorer Belzensis Nholanckng
Matthias Erkelens Nouimagen:
Martinus Voconius Annemontanus
Cassarus Dawer Hilpergensis
Georgius Weigemeier Norlingen
Iacobus wolterus Ientinensis
Simon Semon weidensis
Martinus Mage Gallus
Laurentius potiuncula Bambergensis
Ioannes Faber winshemius
Ioannes pies Schausensis Marchita
Ludouicus Zuckerranft Torgens:
Constantinus Weinman wittenb:
Ioannes friccius de Soltwedell
Nicolaus Kraus Laubingens:
Iacobus Brawer Torgensis
Adrianus Aichelbrun francus

263



Universitäts- und Landesbibliothek
Sachsen-Anhalt

IOANNE SAXONE HAT=
STEDIO RECTORE, SEME=
STRI ÆSTIVO, ANNO
M. D. XLIIII. ADSCRI=
PTI SVNT IN ACA=
DEMIA VITTEM=
BERGENSI.

MENSE MAIO.

Daniel Ranzauius Gotschalci filius, Holsatius.
Ioannes Seler Leobergensis
Ioannes Heubtman Leobergensis
Ioannes Moibanus Vratislauiensis.
Abel Birckenban
Thomas Bech
Paulus Horningk
Sebastianus Heyneman
} Vratislauienses.
Georgius Adelhart de Bodenstain
Caspar Gengelius Neustadensis.
Georgius Martinus Ottingensis
Ioachimus Barneserus Curiensis.
Georgius Poetius Hadelensis.
Georgius Mor
Mathias Rodtbart
} Hadelenses
Martinus Steingrebe Stolpensis Pomeranus
Ioannes Mollerus Stolpensis Pomeranus
Theodoricus Quadfasel Gehusensis.
Martinus Hasse Stolpensis.
Hermannus Volmer Colonienſis
Osualdus Frechlo Golsenſuensis
Philippus Schultz Spandawesis
Bartolomoeus Witstock Spandawensis
Albertus Lambertj Brunsui=
Hennings Clodt. censis.
Ioannes Rost Hamelensis
Iodocus Bessel Calembergensis

Autor Valemberg Brunsuicensis
Titus Gürtler Vallensis
Ludolphus Wüstehoff Cellensis
Joachimmus Stephanus Oscher-
slebensis
Joannes Probst Wermgerodensis
Thomas Hessus Wermgerodensis
Joannes Herbordus Quedlebur-
gensis
Thomas Schöpff Brisacensis
Joannes Jacobus Weckerus Ba-
siliensis
Joachimmus vam holte Ham-
burgensis
Helias Scheffer Litauiensis
Christianus Latomus Argentinen-
sis
Urbanus Muller Libentalensis
Petrus Velwich Hildesiemensis
Joannes Fridericus Legensis
Georgius Jünglinghusen Hildes-
hemensis
Jodocus Remle Winsheimensis
Sebastianus Kegel Winshemensis

Jacobus Kemlem Gerholzhosensis
Abrahamus Pfreundt Torgensis
Mauricius Jensch Libentalensis
Matthæus Freundt Oppauensis
Vitus Trehors Cutauensis
Bernamm Hubener Bertstorffensis
Hieronimus Püschel Litauensis
Gregorius Röseler Littauensis
Erhardus Lestner Littauensis
Henricus Wittekop Hamburg-
gensis
Gregorius Schernekauw Falken-
burgensis
Joannes Wolter Soltwedelensis
Joannes Rorbeke Magdeburgensis
Joannes Weidner Grossueidensis
Martinus Pirner Duolzpachensis
Henricus Schechius Ulmensis
Magister Tübingensis
Romanus Schmidt Brandenbur-
gensis
Matthias Ritterus Francofordiensis
Laurentius Schroterus Cotbusa-
nus
Georgius Leman Cotbusianus

Leonardus Pfaltzinger Feuchtwangensis

Thomas Janus Stirius

Andreas Vnger Stirius

Gabriel Riesmuller Weissenburgensis

Christofferus Harem Schwäbischen sis

Christianus Pauli Staffordiensis

Joachimmus Blume Halberstadiensis

Bartholomæus Crumphorn Ligmicensis

Joannes Vrsinus

Joannes Wolffram Leichtenburg:

Joannes Cöler Luchtfeldensis

Andreas Pflug Schlackenwaldensis

Nicolaus Hillemus Leibhemensis

Joannes Eckhardus Wismarensis

Paulus Crause Cobürgensis

Henricus Napde Tiden

Arnoldus Brümmck Harfordiensis

Casparus Lotüger Hallensis

Joannes Lupi Hoxariensis

Theodoricus Freudenus Brunsuicensis

Joseph Cnoll Dresdensis

Benedictus Molitor Delucianus

Joannes Voit Ceitzensis

Georgius Hessus Mergenten

Amandus Sutor ab Hornbach

Constantinus Selender Boemus

Melchior Heger Boemus

Petrus Schönfin Vratislauiensis

philippus Berchtoldus Onolzpachensis

Joannes Kelner Bauarus

Joannes Steindel Bauarus

Joannes Wenstel Bauarus

Remboldus Klemefeldt Dantiscus

Joannes Cregel Walsrodensis

Trugillus Matthiæ Landensis

Tychicus Asmundi Lundensis

Rodolphus Horstemus Osnaburgensis

Christopherus Glasemaker Osnaburgensis

Erasmus Elers Vlsensis
Georgius hop Leobergensis
Arnoldus Trisartus Niemeccensis
Ioannes Stubick Iglauiensis
Christianus Schlencker Lucanus
Andreas Eachlouius Neustadensis
Dominicus Lucinus Coronensis
Fredericus Rusius Bremensis
Conradus Schulte
Asnerus Schulte } Bremenses
Ioannes Bomgart Horensis
Hermannus Acco Butiader
Conradus Rude Wernigerodensis
Christopherus Weselou Verdensis
Daniel a Buren Bremensis — Coss. Bremen
Rudolphus a Buren Bremensis
Andreas Schaplo Brandenburgensis
Valentinus Erythreus Lindoensis
Nicolaus Schultz Fristadiensis
Georgius Glockener Gorlitzensis

Pancratius Veltbeck Bauarus
Nicolaus Marckgraff Denstadiensis
Ioannes Faithus Scotus
Gualterus Spalatinus Scotus
Erasmus Roderus
Ioannes hartmannus } Hamburgenses
Ioannes Iasper Mendleshouer Constantiensis
Ioannes Mendleshouer Constantiensis
Ioannes Carbo de Gorstorff
Georgius Arpmar Gottingensis
Fridericus
Helias } Lanitz
Hieronimus
Adam Schneider Culmbachensis
Valentinus Eramer Calhofensis
Ioachimus Faber Onoltzpachensis
Melchior Stos Budissensis
Nicolaus Elling de Neuenhaldes Leben
Laurentius Osterreich Eeruestensis
Michael Coler Weissemburgensis

Casparus Steinbeck Meideburgensis
Christopherus Stenzing Stirius
Hieronymus Bremsius Ratispo
nensis
Doctor Medicinae Ambrosii. Anno 70.
Marcus Memeke Brandenburgensis
Samuel Lauche Freienstadiensis
Henricus Schomaker Holsatius
Ernestus Leutfort Osterrodensis
Ioannes Cratz Wittembergensis
Erasmus Galliculus Lotbusianus
Dauid Nicolai Iubnauiensis
Elias de Gebechenstein
Mauricius Halcke Stassordienses
Leo de Brandis ex Tiroll
Ioachimmus Bar Hamburgensis
Benedictus Muller Furstenwal
densis
Alexius Pleis Lignicensis
Paulus Prussius Lotbusianus
Georgius Saltzbauck Carponensis
Sebastianus Schultzin Francken
steinensis
Casparus ex Giula Vngarus
Hermannus Rodenborch
Hamburgensis

MENSE IVNIO

Bartholomaeus Henrichstorff
Ioannes Henrichstorff Guter
boenses
Georgius Sommer de Schleu
singen
Ioachimmus a Berge Vom Berge Silesius, eques, ex ducatu Glogouien de Herrendorff
Christopherus Corberus Boden
steinensis
Georgius Moltzner Burckhau
siensis
Dionisius Bonihin ex Cassuben
Valentinus Merz Meiningensis
Marcus Coppe Tangermundensis
Ioannes Becker Gossariensis
Michael Turitz Lubecensis
Gerlacus Plate ex terra Che
dingensi
Ioannes Vrsus Falckenauiensis
Thomas Caesar Iecinus
Ioannes Langus
Georgius Reiser Rorauienses
Conradus Marchtaler Vlmen
sis
Nicolaus Grassaw Hertzbergensis

Universitäts- und Landesbibliothek
Sachsen-Anhalt

Thomas Schütz Hertzbergensis
Joannes Hensel Bartphensis
Brandanus Hartman Grips-
waldensis
Christopherus Trautnerus
Coldicensis
Sebastianus Henninges Schu-
sensis
Augustinus Spigelberg Potztam-
mensis
MICHAEL COMES A WERT-
HEIM
CHRISTOPHORVS NOBI-
LIS DOMINVS SEMPERFREI
A LIMPVRCK
Christopherus Schaub Weissem-
burgensis
Joannes a Leien Treuirensis
Nicolaus Wolders Hamburgensis
Albertus Lanio Leutzschouiensis
Christopherus Molnerus Caseofo-
rensis
Valentinus Merschauer Schla-
ckenuerdensis
Ambrosius Eruger Schönbornensis

Michael Conradus Hertzbergen-
sis
Joannes Richter Hertzbergen-
sis
Christopherus Goetz Cellendorff.
Joannes Stephanus Lipzensis
Joannes Wirdt Austricius
Martinus Siebenburger Carm-
thius
Valentinus Halsartus Cotbusianus
Martinus Weinmam Briecensis
Petrus Arosiensis Suetus
Casparus Cretzmer Gorlit-
zensis
Baltazar Ditrich Gorlitzensis
Valentinus Topffer Hainensis
Joannes Rodolphus Bolauiensis
Theodoricus de inferno Olden-
burgensis
Joannes Meisenbuck ex Hassia
Caspar Gaudentius Tusiensis
Joannes Rochita Litomisliensis Boemi
Joannes Blasius Przerouiensis
Joannes Laurentius Trzebitzky
Adamus Parix Litomisliensis

Iacobus Sturmius Litomisliensis Boemus
Ionas Spangenbergius Northusensis
Wolffgangus Lindeuer Hallensis
Adamus Goldelius Vltzincensis
Loth Koch Crosnensis
Martinus Schreiber Forsthemensis
Hieronimus Nutzel Eoburgensis

MENSE IVLIO

Christopherus Muller Forstensis
Matthaeus Ioannes Cerbstensis
Simon Bolemus Coronensis
Otto Willen Widenbruggius
Ioannes Reisenleiter Schuobachensis
Ioannes Eberlein Werthaimensis
Iacobus Rabus Memmingensis Tubingensis Magister
Thomas Pegen Heridensis
Iacobus Heine Butstadiensis
Ioannes Eleinau Nurembergensis

Wolgangus Stamler Vlmensis
Christopherus Flûer Vratislauiensis
Nicolaus de Clitzing ex Prigmitzia
Michael Wirt ex Comitatu Ottingensi
Henningus Eschman Vlsensis
Georgius Metzner Neumburgensis
Ioannes Schibbecke Neumburgensis
Ioannes Lithodius Ieodiensis
Benedictus Pauli Wittembergensis
Eobaldus Ottosyluius Vlmgensis
Ioannes Han Carolstadius
Georgius Bentz Hammelburgensis
Georgius Reuthner Hammelburgensis
Georgius Schomaker Luneburgensis
Casparus Mula Othoniensis
Erasmus Petri Arusiensis
Dauid Meise Chembergensis
Coss. Luneb. Leonardus Tobing Luneburgensis
Gabriel Dydimus Torgensis
Iustus Bruschmannus Triptensis

Andreas Becker Luneburgensis
Andreas Nicolai Iecmis
Sigefridus a Rutemberg ex di-
tione Hildesiemensi

MENSE AVGVSTO

Andreas Triccsius polonus
Nicolaus Euander Isenacensis
Sophomas Pemminger Pataviensis
Gregorius Walhausner
Laurentius Heamsch Schuem-
furdensis
Antomas Cruger Forstensis
Wolffgangus Leutenmeer
Ottmgensis
Joannes Walthenus Torgensis
Andreas Driso Liebemerden-
sis
Gregorius Schmidt Lutzensis
Daniel Cauckstorff Fulen-
bergensis
Joannes List Torgensis
Iacobus Linigal Torgensis
PAVLVS NOBILIS DOMI-
nus & Baro a Schuart Zemberg
& Hohenlandesperg . . .

Iacobus Strangus Ottomensis
Joannes Harscher Bramensis
Gallus Malhat Morawtschan
Joannes Rachius Frismgensis
Fabianus Hopff Mansfeldensis
Lucas Marquardus Pegauensis
Martinus Neuman Bolesiauensis
Thomas Leisdrit Budissensis
Caspar Hemel Comgspouensis
Blasius Michael Northusanus
Christianus Stetner Wittem-
bergensis
Zacharias Weller Fribur-
gensis
Petrus Ducius Ripensis
Joannes Math Meserizensis
Bartholomæus Beier Vallensis
Petrus Cæsar Geudensis
petrus Emmedarsi Wolli-
mensis
Christianus Cellman Stol-
bergensis
Clemens Lindeman Ber-
lmensis
Otto Wilhelm
a Tungen .

Ioannes Sternberg Mansfeldensis
Sebastianus Schuanst Northusianus
Ioannes Premer Berreutensis
Theodoricus Cyriaci Binstadiensis
Thomas Glitzman Halberstadiensis
Abraham Grösser Croglingensis
Conradus Waltstromer Nurembergensis

MENSE SEPTEMBRI

Petrus Harringus Hatstedius Valentini filius ex Frisia minori, Rectoris & sorore nepos.
Martinus Wolfart Neustadiensis
Dionisius Carsten Stolpensis pomeranus
Ioannes Niderstedter Torgensis
Matthaeus Bön Pomeranus
Georgius pudewils
Wolffgangus Schonherr Mariebergensis
Hieronimus Hösel

Ambrosius Meisner Lucani
Ioannes Stegeman
Iacobus Beicho Gubmenses
Gregorius
Abrahamus a Mila Weissaccensis
Henricus a Welen Lubenensis
Mechior Gadehart Lucani
Ioannes Hindenburgk
Thomas Dobranus
Ioannes Stemhouer Medicinae Doctor Lipzensis, consul Naumburgensis
Ioannes Stemhouer Naumburgensis
Ioannes Rab Fridburgensis
Iustus Schluter Hildesheimensis
Ioannes Mulstedter ex Tyroll
Leonhardus Venatorius Schleusingensis
Dauid Post de Cunigstein
Wolffgangus Goltsch Hallensis
Ioannes Grosman Hallstadiensis

Ioannes Schmidt Magdeburgensis
Stephanus Muller
Baltassar Reier Crossenensis
Georgius Mex Liuo
Nicolaus Iagenteüssel Regio-
montanus
Ioannes Pemmisack Helmste-
densis
Ioannes Hirsleben Halber-
stadiensis
Ioachimmus Cnemander Laubensis
Petrus
Iacobus Finckler Budissensis
Vilhelmus Ramusius Scotus
artium magister Sancti
Andreæ
Iacobus Balfureus Scotus
Cristophorus Finck Birnen-
sis
Ioannes Cammerdorffer Ca-
minensis Bauarus
Petrus Agricola Vlmensis
Bartholomæus Wagener Prutenus

Ioannes Neogeorgos Lignitzensis
Caspar Notwer Brunsuicensis
Iacobus Vos Repmensis
Laurentius Hannauer Trebi-
censis
Vincilaus Böse Oschatzensis
Albertus de Schlaberndorff
Ioannis filius

MENSE OCTOBRI

Michael Tilianus Schue-
butzensis
Christopherus Peutlerus
Suibusianus
Ioannes Beuēten Magdebur-
gensis
Caspar Essigk Neberensis
Ioannes Pucherus Winshei-
mius
Elias Pfeilschmidt Egra-
nus
Ioannes Libius Lusatius
Kirchainensis

Hieronimus Poppius Argen-
toratensis
Philippus Hopstedter Bischoffs-
hermensis
Benedictus Schmidt Dantis-
cus
Ioannes Tiburtius Sentius
Naumburgensis
Hermannus Meise Salfel
densis
Georgius Rodt Namslauiensis
Ioannes Hunger Vratislauiensis
Ioannes Pape Stadiensis
Dauid Cochhaff Brettensis,
Magister Tubingensis
Ioachimus von Dam Sora
uiensis
Stanislaus Kossuzki Polo-
nus
Ioannes Schoerkel Naum-
burgensis
Paulus Lydius Mislauiensis

Ioannes Wolffius Vmariensis
Dionysius Athaler Pataiuensis
Ioannes Faber Pesuicensis
Ionnes Moscopius Cremnitzi
ensis
Petrus Heuring Neustadiensis
Ioannes Freibote
Ioannes Geislerus Naumbur-
gensis
Georgius Burckhardus Struck
Horstensis
Ioannes Holtman Lubecensis
Wolffgangus Heubeck Strau-
bingensis
Georgius Torner Kelhemensis
Ioannes Henrici Fionius
Henricus Bilde a Schuanholm
Wolffgangus Haquinij Scarensis
Theodoricus Appel Wurtzbur
gensis
Vinceslaus Lauckisch Cittauiensis
Gallus Castner Oppauiensis

Hermannus Mundt Lubecensis
Ioannes Rinderfelt Vratislauiensis
Ioannes Ianuarius Curiensis
Magnus Olauj Nidrosiensis
Nicolaus Bartsch Laubenensis
Iacobus Huber Weilhemensis
Franzinus Syncleticus Cyprius

SEQVENTES DEDE-
runt tantum dimidium eius, quod
debetur pro adscriptione

Andreas Maius Romhildensis
Valentinus Hebercelius Trapsta
diensis
Erhardus Montanus Hilperck-
hausensis
Conradus Schultz Hilperckhausensis
Georgius Oppenheim Saltzungensis
Valentinus Cruger de Besecou
Christigernus Matthiae Vibergensis
Iacobus Nicolai Copenagensis

GRATIS ADSCRIPTI

Ioannes Vlembeke Stettinensis
Vrbanus Nagler Weidensis
Anthonius Holdefrundt Qued-
lebargensis
Lucas Belot Culmensis
Wenceslaus Nitsch Rolan-
densis
Leonardus de Hagelstein
ex Limburg
Michael Nedoschousky ex
Hungaria
Christianus Emptes Leensis
Andreas Richter Liebenuer
densis
Maternus Maier Branden-
burgensis
Casparus Traber Freiber
gensis
Henricus Gladenbachius
Iuliacensis
Adam Caulsius Dresdensis

Joannes Iunius Kirchamensis
Joannes Caesar Lochensis
Michael Pfaudler Nurember-
gensis
Stephanus Bitcou Tanger-
mundensis
Vitus Strobel Maurkyrchen-
sis
Joannes Fabritius Holtzhausius
Bauarus
Georgius Hattingensis ex di-
tione Clivensi
Joannes Grossman Lutstadiensis
Martinus Faber Genensis
Cristophorus Schuemer
pesnicensis
Sebastianus Frauenholtz
Chemattensis
Donatus Sagittarius Lesmi-
censis

CCCCXXIII

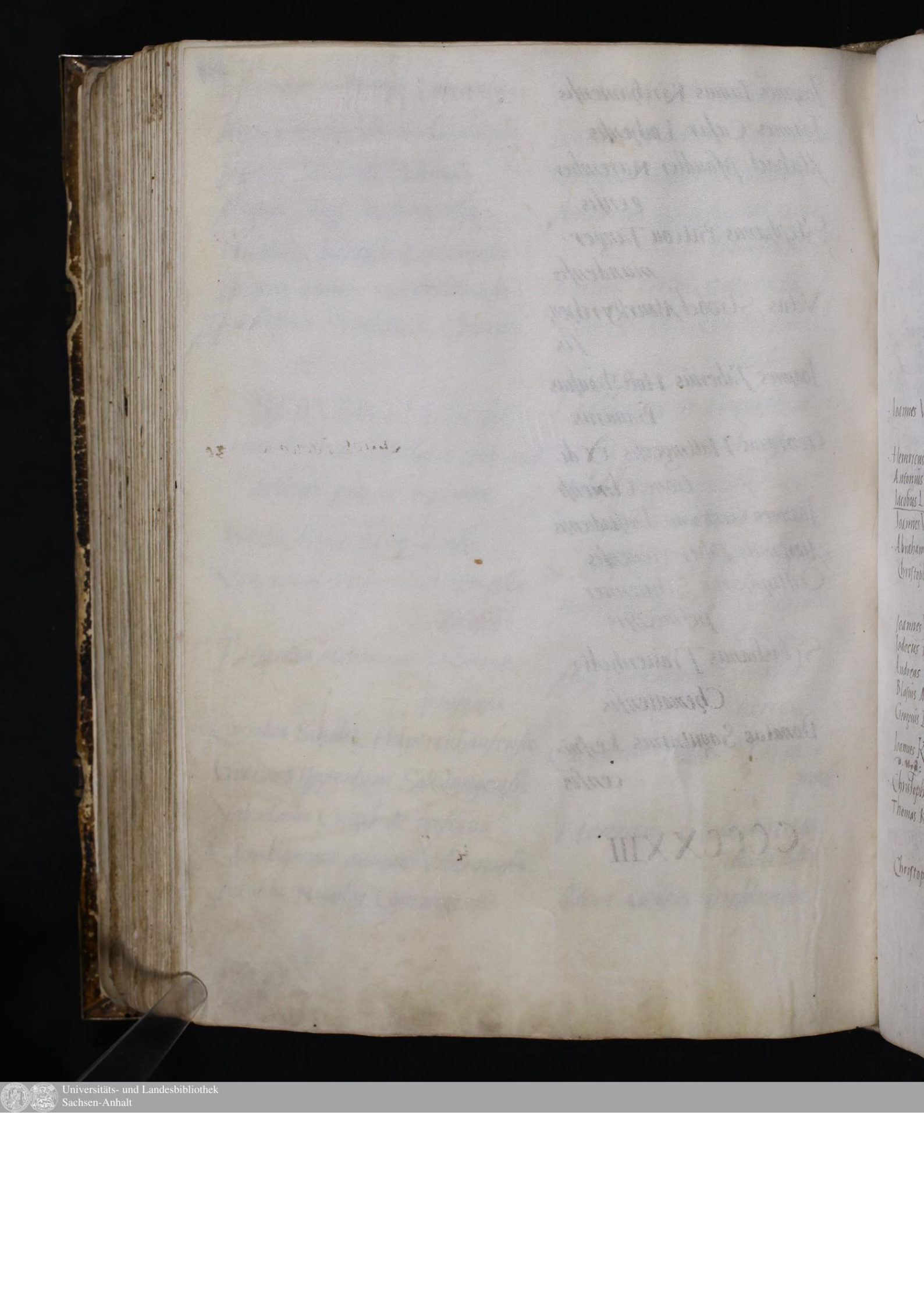

ANNO M. D. XLIIII. DIE LVCÆ ITERVM ELECTVS EST RECTOR Academiæ Wittembergensis Georgius Maior Theologiæ Doctor. quo gerente hunc Magistratum inscripti sunt in Matriculam Academiæ, hi quorum nomina sequuntur.

	Die
MENSE OCTOBRI.	
Ioannes Vitus ab Obernitz Turingus nobilis.	18
Henricus ab Etzdorff Turingus nobilis	eod:
Antonius Goltstein ex Carinthia	eod:
Iacobus Lechner Patauiensis S.T.D.	eod:
Ioannes Vuentzhofer ex Landau	eo:
Abrahamus Satzkau Pomeranus nobilis	19
Christophorus Caseus Hallersprigensis sub ducatu Brunsuicensi	20
Ioannes Vuernick Lentzensis	eo:
Iodocus faber Hammelburgensis	21
Andreas Vuent Oschatzensis	21
Blasius Malesius Rosenbergius Silesita	22
Georgius Lichtius Francofordiensis Marchita. prof: Francofurd:	eo:
Ioannes Knoblochius Francofordiensis D. Med: & Prof: Marchita	23
Christopherus a Plauuitz nobilis	24
Thomas Kulda Namslauiensis Silesita	25
Christopherus Lippensis Vngarg	26
Ioannes Memhart Arnstattensis	29
Martinus Ebenreuter Hilperhausensis	29
Simon Waleman Osterburgensis	30
Valentinus Riberus Fuldensis	30
MENSE NOVEMBRI.	
Ioannes Weirauch schuueinfortensis	1
Augustinus Romer Weidhosen Austriacus.	6
Franciscus Langius Aldenburgensis	7
Iacobus Meck Simon Gophart Andreas Jnnckhans Ioannes Gophart — Ex sorau Silesitæ	8
Esaias a Minckuuitz	8
Nicolaus Caroli Suecus	13
Iacobus Plumperus Pomeranus	17
Martinus Ionas Boleslauiensis	17
Caspar a Bibran nobilis Silesius	eo:
Ioannes Rembart Gothanus	eo:

die		die
19	Abraham Hohsteter Augustanus	
20	Iodocus Schluter Nortensis	
20	Henricus Wulle Nortensis	
21.	Paulus Baier ex Cygnea	
eo.	Henricus Baier ex Cygnea	
eo.	Rupertus Laiman Wittembergensis	
eo.	Georgius Iosephus Tribulensis Silesius	
eo:	Vuolffgangus Premsel Weidensis	
22	Elardus Eseck Premensis	
22	Albertus Eseck Premensis	
24	Steffanus Harsani Vngarus	
24	Thomas Kisani Vngarus	
eo:	Iohannes Sprunck Schanderslebēsis	
25	Iohannes Rudolfus Saganensis	
eo:	Petrus Bonau Trettauensis Pomeranus	
eo.	Ioannes Bonau Treptauensis Pomeranus	
26	Allo Amsincerr frisius	

MENSE DECEMBRI.

2	Hector Manstadius Grimmensis	
eo	Christopherus Winterus Grimensis	
eo:	Hiob Funtschel Vinariensis	
3	Erasmus Poppe Gothanus	
eo:	Lucas Daniel Molbergensis	
eo:	Simon Mispach Weidensis	
eo:	Thomas Kramer Adorffensis	
eo:	Iohannes Trautner Barrentensis	
eo	Ambraham von Libenhain nobilis	
eo.	Nicolaus Nack Pirnensis	
eo	Albertus Molitor Sundensis	
eo.	Martinus Pessinius Isemnacen.	
4	Casparus Hasler Plauē. sis.	
4	Daniel Schaller Plauensis	
6	Nicolaus Petzschner Olsnitz.	
7	Michael Wentzkendorff Bernauensis	
8	Andreas Ellinger Orlamundē. sis	
8	Hieronimus Vrsinus Sorauiensis	
eo.	Petrus Reut Salueldensis	
eo.	Andreas Letzner Genensis	
eo.	Nicolaus Heidlerus Zuiccka. uiensis.	
10	Heinricus ab Enda nobilis	
13	Michael Voit Alersburgensis	
eo.	Iohannes Raimundi Oschacensis	
eo.	Ioannes Wegner Belgerensis	
16	Zacharias Weisse Freistadiensis.	
16	Adam Scheer freistadiensis	
eo.	Matthias Dicius freistadiensis	
20	Emericus Sigetinus Vngarus	
22	Silvester Thegetmegerius Rigensis	
24	Iohannes Caesareus Creutzbergensis	

Die

24 Cyprianus Sutor Schmidbergen
24 Leonhardus Seidenschwanz Wittembergensis
27 Ambrosius Caesar Coldicensis
28 Iohannes Hendel Adorffensis
30 Iacobus Eberhart Luchosiensis
31 Paulus Obermeuer Schnebergensis
32 Iacobus flöther Czylencigensis

MENSE IANV. ARIO.

7 Petrus de Reschapa Vngarus
7 Ioannes Mediomantanus Vngarus
7 Georgius Miritz Wittembergensis
eo: Iohannes à nouo castro schledanus
eo: Nicolaus Rentsch Neapolitanus Turingus
8 Michael Bitebrot Treptauiensis Pomeranus
9 Nicolaus Losau Hauelbergensis
9 Ioachimus Leubenius Aldenburg
12 Mattheus Sarctor ex uallibus Ioachimi
15 Mattheus Mulduer Schemnicensis
15 Iocobus klok Budissensis
eo: Briccius Dreger Mockerensis
17 Thomas Rüel Rochlicensis
Symphorianus franta Kremsirensis Moranus dedit 3 ß
21 Casparus Dickbein Pitzensis dedit 3 ß

Die

Alexius Angerman Werdensis 15
Michael Heller Quedlenburgensis 19
Ioannes Pollicarius Quiccauiensis 21
Ludolphus von Wenden nobilis ex Saxonia 22
Petrus Resenarius Aldenburgensis 22
Andreas Rosa Bitterfeldensis 27
Laurentius Kolhas Northusianus 27
Melchior Weidemans Erfordiensis 29
Christopherus Kornerus Erfordiensis 29
Valentinus Hoendorff Pirnensis eo:
Petrus Schato Hertzbergensis eo
Martinus Weidel Schlackauualden 22

MENSE FEBRV. ARIO. dedit 3 ß

Georgius Dentzer Wintzbergensis 6
Nathanael Paltzman Torgensis 7
Andreas Spalholtz Torgensis 9
Hieremias Herman Augustanus 10
Andreas Weber Hefeldensis Turingus 10
Erasmus Arnolt Culmbachensis 11
Paulus Pauli fabri Vitensis 11
Ioannes Stodolius Lunensis Bohemus 20
Martinus Wagner Nurmbergensis 21
Ioannes Schila Nurmbergensis 21
Ioachimus Konau Brandenburgensis 23

dic

23 Joannes Schultes Tangermündensis
24 Joannes Banse Bernburgensis
25 Petrus Rotmg hallensis
eo. Petrus Schmidel Judenburgensis ex Styria.
eo. Christophorus Pollinger Austriacus

MENSE MARTIO.

3 Adamus Osuuald Gothanus
3 Georgius Huter Cibyanus.
eo. Petrus Hammerus Transsyluanus
4 Nicolaus Pistorius Nurmbergen.
4 Augustinus Dichtel Nurmbergen.
4 Heinricus à Waldensels Nobilis
eo. Jacobus à Guttenberg Nobilis
eo. Augustinus Geelbeer Regiomontanus Bruttenus.
eo. Conradus Nax Gerstatensis
5 Georgius Gronerus feuchtuuagensis
6 Nicolaus Wilstrauchius Berlebergensis
8 Johannes Schmelzer Murau Bauarus
8 Leupoldus Maier ex Styria Nobilis
eo. Georgius finckel Luuiccauiensis
eo. Vlricus Harrerus Luiccauiensis
9 Arnoldus Piscator Flandrensis
9 Wolfgangus Dur Nurmbergensis
9 Joannes Molitor Regiomontanus

Laurentius Preysker Willanstorffen. dic
Gotfridus Greffeldiensis Colonien. eo.
Johannes Straus Gostrmensis eo.
Nicolaus Ludouicus Kunigsperg eo.
Joannes Kunig Zerbstensis eo
Samuel von Krauschuuitz Nobilis 10
Damianus Maior Brunsuicensis 10
Valentinus Hemmer Hersbergensis 11
Simon Crusius Stadensis 12
Micheas Scultetus Freistadiensis Silesius 13
Augustinus Lussau Brugmensis eo.
Johannes Machlet Euderstorfensis eo.
Johannes Muller Mergentensis eo.
Casparus Kubier Magdeburgen 14
Lucas Eckart kemniciauus 15
Simon osuuald Neustadiensis 15
Christianus Gosterus Walstradensis Luneburgensis ducatus 16
Jonas Kirchner fuldanus 16
Johannes Cæsar Pesnicensis eo.
Heinricus Horn Pesnicensis eo.
Gotfridus Athema frisius eo.
Otto Bolsuuerdiensis frisius eo.
fridericus Muller Langecensis eo
Nicolaus Keil Neopolitanus Turing 17
Andreas Wagner Hertspergensis 17
Emericus Roxer Zipsensis 17

die
17 Nicolaus Grimpen Gottingensis
20 Stanislaus Bornbach Barsabiensis Polonus
21 Albertus Feltoti Vngarus
21 Georgius Prodabissinus Vngarus
23 Henricus Vintzelbergk Magdeburg
23 Hermānus Kron Helmstadiensis
23 Valentinus Hemergk Mellerstatesis
24 Paulus Einhorn Norimbergensis
26 Caspar Marchardus Wormaciesis
27 Franciscus de Bentem Westualus
27 Christianus Grafius Spangenberg Hessus
eo: Christopherus Jordan Allendorffen. Hessus
eo: Georgius faber Winsheimensis
28 Burchardus Leiman Augustang
28 Christophorus Schmidhofer Monacensis
29 Ambrosius Schack Zeicensis
30 Caspar Reiser de Ebern francus
31 Isaac Bergkau Pontanus
eo Lazarus Eisenbergk
eo: Michael Herman
eo: Paulus Drachstet
eo: Johannes Schutz — Academiæ cancellaria S. M. D. S. P.
eo: Johannes Kerer
eo Martinus Dalheim Dolensis

Nicolaus Hacus Butstadiensis eo:
Andreas Droesch Ambergensis eo.

MENSE APRILI.

Andreas Germer Ostrouuickcensis 1
Henricus Vuinckelig Ostrouuickcen. eo:
Iacobus Miliagius Preisacensis 3
Andreas Stedlin Colmarensis 3
Petrus Dornhofer Austriacus 4
Hermānus Cocus Titmaliensis 7
Antonius Exter Titmaliensis 7
Petrus Monssen Eiderstettensis 9
D. Marcus a Kidlitz Baro 9
Joannes Düben
Hieronimus Furster Zerbstensis 10
Andreas Specht
Henricus Brentius
Wilhelmus Hagen Bernburgenses eo:
Henricus Wacker
Johānes Droldenier
Johannes faber Rodensis eo:
Gregorius Stosnack Ackensis eo:
Petrus Lang Dinckelspühlensis 11
Hieronimus Schüechermaier Austriaco 12
Andreas Rippe Magdeburgen. eo:

Die

13 Nicolaus Krüse, Arnoldus Brudde, Conradus Vogler } Mindenses

13 Bonifacius Brugelius Knoffatensis Francus

14 Johannes Winckelman Olsnicensis

14 Casparus Neithart Olsnicensis

14 Stanislaus Schlüpetzki Polonus nobilis

eo: Johannes Cosmider Posnaniensis

eo: Matthias Jude Brunsuuicensis

eo: Eberhardus hasensus, eo: Johannes Vbermeier, eo: Christianus Ludken } Brünsuuicenses

15 Johannes Lupus Gubensis

15 Casparus Herre Berüuoldensis

16 Crispinus Emmen Pontanus

17 Balthasar Arnolt Torgensis

17 Johannes Milchling uon Schonstat

18 Johannes Heinricus de Gronfelt

18 Laurentius Scheu de Weickersheim

18 Mattheus Ruckmannus Zcerbstensis

eo: Marcus Ruel Zcerbstensis

eo: Georgius Gebensleben Helmstetten

eo: Vlricus Eremarus Elrichensis

eo: Johannes Merten Pontanus

20 Philippus Grule Kunigshofen

20 Briccius Schülte Magdeburg

eo: Simon Nus Garlebensis

eo: Joannes Hertzog Magdeburgensis

Nicolaus Reichman Magdeburgen 20.

Johannes Ketzmannus, Adam Sengeisen, Hieronimo Spengler } Norenbergenses eo:

Conradus von Dumen, nobilis eo.

Joachimus Gregorius Pritzensis eo:

Henricus Storing Brünsuicensis eo.

Johannes Schonbeck Stendalicensis eo:

Johannes Hernigman Brandenburg eo:

Johannes Widman Vffenheimensis 21

Johannes á Leuenstein Hessus Nobilis 21

Sebastianus Heller Anspachensis 22

Henricus Milichius Witembergen: 22

Jacobus Milichius Wittembergensis 22

Martinus Krik Wittembergensis eo:

Ludouicus Woltherus Wittemberg eo:

Helgerus Brüel Cleuensis eo:

Johannes Heresbachius Mundensis eo:

Marcus Hem Büts Fadiensis 23

Petrus Roetzewingen Transyluanus 23

Bartoldus Freundt Westualus 23

Simon Hanewalt Polislauiensis eo.

Wilhelmus Rugerus Carolostadius eo:

Michael schmid Gandersianus eo:

Tilomanus Büster Gandersianus eo:

Johannes Brinckman Gandersianus eo:

Caspar Gleisberck Leobergensis eo:

dit

eo: Erasmus Tschorn Lignicensis
eo. Wolffgangus Steintzel stolpensis Pomeranus
eo: Georgius Tobing Luneburgensis
eo: Paulus Neuman Vallensis
eo. Paulus Omichinus Vallensis
eo: Laurentius Span Saticensis Boemo
eo: Wenceslaus Sichius Lutomericenq
eo. Jeremias Schuuegler Argentinensis
eo. Dauid Beilerus Bernensis
24 Daniel Deuderich Torgensis
24 Georgius Kirner Weissenburgen
24 Leonhardus Vnseld. Vlmensis
24 Victor Ottingus Reualiensis
26 Leonhardus Cromerius Eltschouiensis
26 Petrus Franck Budissensis
eo: Johannes Lange Sittauiensis
eo: Matthias Sibenhaer sittauiensis
eo: Adam Schultes Gorlicensis
eo: Joachimus Hundertheer Gorlicensis
eo: Jacobus Weiss Gorlicensis
eo: Thomas Luxstete Schusiensis
eo: Johannes schultes schusiensis
eo: Johannes Lang Dantiscanus

dit

Johannes Iacobus Hattersleb ensis 26
Johannes Vdalricus Ballenburgensis eo:
Simon Neuman Leobergensis eo:
Paulus Amannus Zuickauiensis 27
Richardus fuchs é Guntzenhausen 27
Valentinus Hick Mainingensis 27
Heinricus Apel
Georgius Hornick Vratislauienses 27
Otto Hornick
Heinricus Tilomanus Northusianus eo:
Elardus Segbat Bremensis eo.
Mauricius Hoier Trettauiensis eo:
Jacobus Rung Starregardiensis Pomerang eo:
Th. D. et Super. Pomer.
Johannes Schermer Holmensis Suecus eo:
Ludolffus Hincken Oesfeldensis eo:
Johannes Rostigos Holmensis suecus eo:
Georgius Lenhart Nortlingensis eo:
Johannes Vogler Gothanus eo:
Johannes herman Nortlingensis eo:
Melchior Herolt Dinckelspuhelensis eo.
Lucas Kretzschmer Barticensis eo.
Theodoricus Schulte Cellensis eo:
Valentinus Culman Torgensis 28
Christophorus à Kain Nobilis 29

die

29 Hemricus Zcorn Eisenbergensis
29 Sebastianus Schüüend Erimgensis
29 Philippus Burgk Erimgensis
eo: Christopherus Furstenheuser ex Waltsee
eo: Petrus Feurer ex Aisteten
eo: Laurentius Huser ex Osterkirch
eo: Michael Schwartz Glogouiensis
30 Samuel hane Erfordensis
30 Johannes Marstallerus Neoburgen-
sis Brisgoüs
30 Conradus Heidenreich Erfordẽ
eo: Fridericus Zceu Stadensis
eo: Casparus Kettel Bernaüensis
eo: Clemens Werderman Stetinensis
eo: Burchardus Sachtleben Stetmensis
eo: Andreas Lang Leimbachensis
eo: Steffanus Pipping Elsterbergensis
eo: Sebastianus Willmgerus Vratislauiẽsis
eo: Franciscus Hessus Francofordiensis
ad Oderam
eo: Johannes Black Danüs
eo: Franciscus Andrex Danus
eo: Andreas Szmoszewskij Polonus nobilis
1 Maij Petrus Frisiüs

PAVPERES GRATIS inscripti.

MENSE OCTOB:

Conradus hartingh helburgensis 29
Mattheus Lotharius hilperhausẽ eo.

MENSE NOVEMBRI

Osüüaldus Reichart Brettinensis 13
Cunradüs Rüs Lichtenfelsẽsis 17
Adamus Richter Zuickauiẽ 21

MENSE DECEMBRI.

Johannes kempter ex Valle Joachimi 11
Johannes Beham Nurmbergen: 29

MENSE IANVARIO

Marcus Schluchter Gerletz-
houiensis francus 5

MENSE FEBRVARIO

Martinus Bernhardi Laubanẽ 14
Jacobus Leopoldus Kitzingensis 15

MENSE MARTIO

Jacobus Brysgerüs Aldenburgẽ 2
Hillebrandus Bremensis 3
Philippus Freitag Eilenburgensis 4
Hemricus Colerus Quedlenbur- 4
gensis

die

13 Georgius Amberge Sehausensis
13 Salomon Weis Torgensis
13 Christopherus Zacharias Silesius
13 Michael Rodius Gumpershausensis
eo: Lucas Bachscheit Lipsensis
eo: Georgius Pappenhaimer Wemdingensis
15 Vincentius Locadellus Cremonensis Italus
16 Matthias Thilo schmidbergensis
16 Paulus Stock Langecensis
17 Michael Neubaur Neustadiensis
18 Johannes Chryseus Frauenstadtensis
27 Johannes Blumbergk Wittembergensis
27 Johannes Altkirchius Mansfeldensis
28 Jacobus Flaccus Zuickauiensis
29 Dauid Voit Ecicensis MENSE APRILI. Dorlar Throl: Superint. Wittel.
14 Joachimus Elueldt Pritzwaldensis
14 Johannes Cordatus Nimicensis
15 Christopherus Blum Halberstaten
20 Casparus Bertoldus Schuuignitzensis
23 Petrus Blok Pontanus
24 Petrus Dreseul Dibensis
24 Johannes Sander Tauchensis
27 Rotgerus Berkulu Monasteriensis
eo: Jacobus Vl Nortlingensis
eo: Laurentius Werner Sprenbergensis

die

Matthias Deutzschbartel Sprenbergensis eo:
Iacobus Iudicis Bartzensis eo:
Michael Oberlau Plauensis 29
Stanislaus fechter Rosenbergensis 30
Matthias Midalio Rosenbergensis 30
Stanislaus Nenckuuitz franckensteinen eo
Ambrosius Höfer Torgensis. eo.
Gasparus Bart Noribergensis

388 391

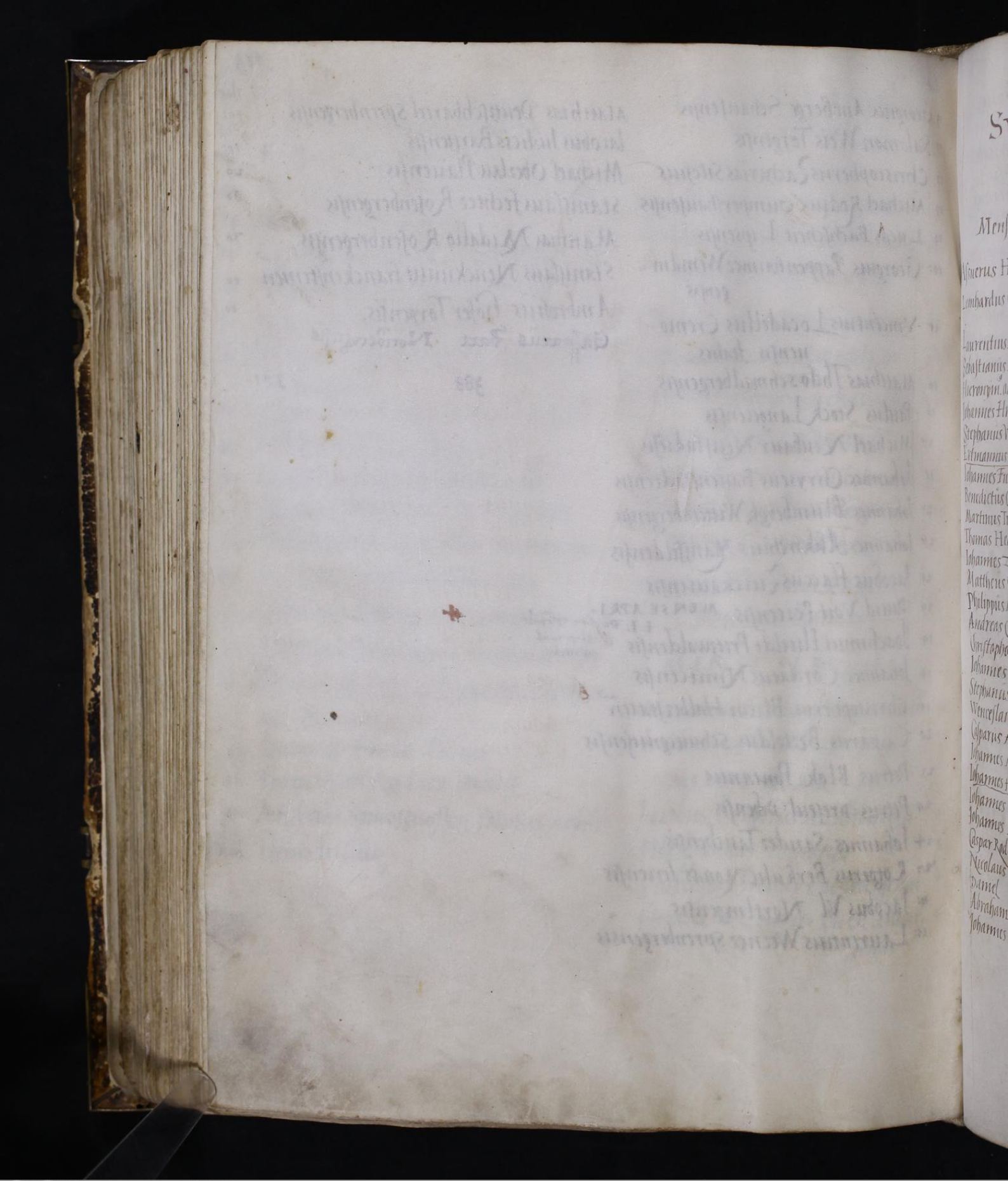

SVB RECTORATV D. VDALRICI MORDeisen. I. V. Doctoris inscripti sunt in Matriculam Academiæ hi quorum nomina sequuntur M. D. XLV.

Mense Maio

Assuerus Hillebrandt Melensis Westualus
Leonhardus Gumpingerus Neoburgus Bauarus.
Laurentius Muller Belicensis
Sebastianus Bringer Strigouiensis
Hieronym. ab Hesberg nobilis Francus
Iohannes Hinckelius Heridensis
Stephanus Weinman Onozbachensis
Ertmannus Copernicius Granseiensis
Iohannes Furchtenicht Hamburgensis
Benedictus Obsopoeus Hamburgen.
Martinus Tilo Berlinensis
Thomas Henningius Hamburgensis
Iohannes Zeidler de Naburgk
Mattheus Oelman Arzbergensis
Philippus Menschart Winshemius
Andreas Cundaluimus Gubinensis
Christophorus Schallerus Lybadensis
Iohannes Dictus Calensis
Stephanus Schneider Oeffeldensis
Wenceslaus Binckius Sprembergen:
Casparus Agricola Weidensis
Iohannes Mordeisen Lipsensis
Iohannes Hopner Torgensis consul.
Iohannes Geierberg Grimacensis
Iohannes Longan. Brunensis Morauus
Caspar Rodolphus Lembergensis
Nicolaus, Daniel, Abraham } à Koseritz Misnenses
Iohannes Kraus Laubensis Silesius

Die

2 Iohannes Schetler Laubensis Silesi. 10
Andreas Han Wonsidlensis
Balthasar Remsdorp Luneburgen 12
Iacobus Rettel Hazgerodensis 13
Cristianus Steinacker Quedelburg:
Lucas Schaubius Bornensis
Fridericus Winckler Bretinensis
4 Mathias Schaffler Laubensis
Iohannes Rott Naumburgensis
IVD Martin. Nicolaus Medler Curiensis 15
Ioannes Reus Carlstadius
Adamus Baldt Carlstadius
Georgius Risius Muchelensis
Paulus Dolz Blauensis
5 Paulus Brumer Landtspergensis
6 Iodocus Hennewagem Herforden
Georgius, Wilhelmus } + I. V. D. Muller + } Westualus
Andreas Kursner } Mansfeldenses
7 Iohannes Poso. I. V. D. ⊙ professor Wilib.
Michael Lang Islebensis
8 Adamus Kraz Mansfeldensis.
Henricus Roth Sangerhausanus
Petrus Scharff Magdalensis Turingus, 16
Crispianus Korner Hazgerodensis.
Andreas Hoppenrot Heckstadensis.
Henricus Hofman Hekstadensis.
9 Iohannes Sternberger Mansfelden.
Gallus Limp Sangerhausensis
Iohannes Sibart ~~Sangerhausensis~~ Mansfeld
10 Anthonius Saket Sangerhausensis.

Martinus Rott Sangerhausensis
Iohannes Scheras Leutenburgensis
Cristophorus Poblitz Mansfeldensis
Andreas Heidenreich Querfordens.
Alexander Sutelius Schüemfordens.
Georgius Halbmeister Dinckelspilen.
Michael Wemberger Dinckelspilensis
Rodolphus Kamferbecken Felthusien
Henricus Buchner. } sis westualus
Johannes Hummel } Erffordenses
Esaias Belzerus }
Conradus Clesius Wineckensis
Iohannes Walther Rottenburgius
ad Tuberim
Iohannes Wernerus Rottenburgius
ad Tuberim
Iohannes Schubert Muzensis
Wolfgangus Zeis Fuldensis
Eustachius Schildo Libenberdensis
Balthasar Faber Crosnensis
Cristophorus a Breitenbach nobilis
Georgius Kula Lubenauiensis Lusatius
Otto gross Luneburgensis
Martinus Gerlach Quedelburgensis
Iohannes Brandt Schrazburgensis
Francus
Vrbanus Langhans Zignensis
Ionas Zeschau Misnensis nobilis
Petrus von Ien Hallensis
Johannes druckbrot Eisfeldensis
Sebastianus am Berge Eisfeldensis
Thobias Lossan Lipsensis
Jacobus Ritter Nurmbergensis
Conradus Weidinger Hersburgensis
Joannes Serich Velburgensis
Andreas Stocklin Nurmbergensis
Joannes Simon Brunsuicensis
Henricus Hennen Witebergensis
Johannes Porta Nordlingensis

DIE Melchior Weisser Erfordensis
16 MENSE IVNIO Die
Georgius Mautigel Halberstatensis 4
Simon Nauhardt Schildensis
Johannes Tilmannus Belgeranus
17 Georgius Faber Leuthenbergensis
Joannes Rucker } 5
Cristophorus Dirsch } Nurmbergenses
19 Sebastianus Krafft }
Joannes Aldendorfius Albimensis
francus
Theodericus Johansen Hamburgensis
Sophonias Peminger Bataniensis 6
Bauarus
Toldea
Caspar Iudensperg Hessus
Vdalricus Cammerknecht Bruchsal
lensis Sueuus
Ludowicus Henckel Gelhusensis
Nicolaus Rhaimeier Kitzingensis
20 Andreas Kruger de Neumarckt
21 Theoderic. Scherenburgius Calrstudensis
Clemens Gerhardus Smollensis 10
Magister Lipsensis
Sigismundus a Waltersdorf Spremberg
22 Johannes Cautelius Peizensis prope
Kothwitz
23 Conradus Dasippus de Milhusen
24 Joannes Wilhelm Juliacensis
27 Georgius a Schlieben nobilis Lusatius
Zacharias Kranch Eilenburgensis. 13
Nicolaus Herdt Bremensis.
Matheus Segetinus Vngarus.
30 Raphael Steger ex nomine solio Vngar.
Bartholomeus Malas Coronengis
Transsiluanus
Wolfgangus femel Mithweidensis
Cristoferus Schifer Mithweidensis
31 Henricus Tzotzebuttel Embdensis
Frisius

Georgius Vsthman Bartholdi nobilis ex ducatu Brunsuicensi
Petrus Hackeborn Zerbstensis 14
Josua Medler Curiensis filius D. Nicolai Medler
Johannes Cellarius filius D. Joannis Cellarij pie defuncti Dresden: 15
Stephanus Thannenberg Birnensis
Maternus Barschz Birnensis
Johannes Kudorffer Osternoensis Franco 16
Fabianus Kem Bischof Werdensis
Franciscus Mebis Dalensis in Misma 17
Simon Schenauer Iglauiensis Morauus 19
Laurentius Ramler Iglauiensis Morauus
Casparus Milens Arnsteinensis francus 20
Iohannes Haselob
Sebastianus Henrich } Niemeckenses
Erasmus Paulus
Wendelinus Luz Gersbacensis 21
Iacobus Non Heckstadensis
Thomas Schnor Werdensis 22
Mauritius Bauerbach Birnensis
Bartholomeus Henricus Rochlicensis
Theodorus Dockom
Bonifatius Dockom } frisij
Boetius Mockeman
Vrbanus Klemschmidt Zerbstensis 25
Wolffgangus Weitzelmannus ex valle Joachimico
Paulus Butnerus Glauchcensis
Laurentius Molitor Terbetensis Liuoniensis 26
Georgius Kal Northusianus

Die Mathias Feltbacher ex Graz Stirig die
Joannes Fischhamerus Medlingensis Austriacus 29
Joannes Samboki Ternaciensis Vngarus
Joannes Schremer Supromensis Vngarus
Siricus Dhoma Frisius
Andreas Magerius Aurelianensis Gallus 30
Joachimus Ericus Gribswaldensis
Joannes Bouck Hamburgensis IVD Consil. Magnopol. O. professor Rostoc.

MENSE IVLIO

Franciscus Roda Grimensis 2
Paulus Kotzer Sprembergensis
Thomas Reutzsch Polislauiensis Silesius 4
Dauid Laicher Iorgensis
Fridericus Direhn nobilis Silesius
Virgilius Kusthalt Salueldensis 5
Johannes Canobich Witebergensis
Dauid Rockenbachius Dinckelspulen
Henricus Stenius Munderus Theologiae Doctor
Joannes Hainolt Weissenburgensis
Otho Omes Magdeburgensis
Joannes Zigler Kreilshemensis
Petrus Zteitlingk Friburgensis 7
Georgius Rosler Lucanus 8
Balthasar ab Eichenbergk nobilis Thuringus 10
Christophorus Biner Weissenburgens 12
Leonhardus Hemerle Weissenburgens
Dithmarus Thinman Bremensis
Bernhardus ab Embden Bremensis 15
Mathias Schauffius Cignauiensis 20
Sixtus Ammon Schevobachensis

Johannes Bluetel Brunnonensis Bauar.
Anthonius Schenck Hallensis
Bartholomeus Küter Salueldensis
Sebastianus Kremmel Ambergensis Bauarus
Cunradus Grasselman Ermegensis
Paulus Lenerus Wittembergensis
Michael Lenerus Witenbergensis
Laurentius Beddeken Colbergensis Pomeranus
Dauid ferber Cunzbergensis

MENSE AVGVSTO

Ioannes Baumgartnerus Ossmcensis
Nicolaus Schroterus Ossmcensis
Engelhardus a Hoenburg Argentinen
Georgius Cranse Lucanus
Jodocus Gleissenberger Winshemius
Jacobus Ien Hallensis
Andreas Hoendorff Naumburgens.
Melchior Richardus Kalenbürgensis propr Hildesheim
Fabius Kle Mansfeldensis
Johannes Benzing Brisualensis
Hermannus Lemhardt Magdeburgen
Andreas Lepm a Rothausenn in Marchia
Cristophorus Wel Hallensis
Blasius Schutz a Finsterwaldt
Iohannes Scheber Argentinensis
Erasmus Windeck Goltbergensis
Nicolaus Esterinus Vngarus
Paulus Zegedinus Vngarius
Iacobus Kaz Hallensis
Sebastianus Keller a Salz propr Magdeburgk
Philippus Buchauer Hallensis
Johannes Vngnade Schusiensis
Ambrosius Bade Schusiensis
DIE Ioachimus Wernecke ex Barchem Meckelburgensis
Matheus Kalibe Schusiensis
Gotschalcus à Stiten Lubecensis
25 Caspar fromigk Poleslauiensis
30 Iacobus Melis
Petrus Schultis
Wilhelmus Melis
Lamperty Gefersdorff
} Güterbochenses
31. Wolfgang. Birthumpffel Hilberhausen:
Mathias Schreiner ex Stiria
Brandanus Schmit Rosdochensis
1. Brixius Sitonius Bohemus
Bartholomeus Bohemus Budissensis
Ioannes Dreer Libensis Lausatius
3. Sebastianus Schenius Polonus
5 Stanislaus Nyegolewsky polonus
10.

MENSE SEPTEMBRI

Leonhardus Zeller Kelhemensis
Georgius Fridelius Norimbergensis
Ericus Iachsman Danus vochilus
Erasmus Mathiae Danus
12 Simon Bogkuerus Franssiliang
Nicolaus Helsingius Danus,
Bernhardus Bramstedt Staden:
Christopherus Raben Winshensis
Josias Marcus Jenensis
15 Casparus a Schulenburgk
Georgius Schroder Starregardiensis
Nicolaus Appel Gubnensis
20 Dauid Nebelius Aldenburgensis
Sebaldus Nebelius Iunior Aldenburgensis
23 Petrus de Dissenhausen nobilis Linomensis
Hermannus von der Lippe Erfordiensis

Iohannes Steenberch Sintwoldensis Drentinus
Otto Tanneberg Torgensis
Sebastianus Rithmüller Ottingen.
Georgius Andreæ Holsaciensis
Ludolfus Schrader Brunsuicensis IVD.
Henricus Rosa Brunsuicensis
Adolphus Brauweiler Coloniensis
Elias Westermeier Vratislauiensis
Johannes fischer Werdensis
Andreas Winter Argentinensis
Jacobus Kuchler Hirspergensis
Stephanus Straus Sonnebalden.
Andreas Vandtelius Polonus
Iohannes Winckelman Arnsenensis Marchita
Johannes koler Halberstadensis
Hermannus Finck Pirnensis Musicus
Gregorius Becker Gorlicensis.

MENSE OCTOBRI

Zacharias Moibanus Wratislauien. 1
Johannes Cocus Helmstedensis
Gerhardus Voss Helmstedensis
Joachimus Houesch Kyrizensis Marchita
Marthinus Thile Vitebergensis
Wenceslaus Rab Tabrunensis
Mathias Kamezinsky Brutenus
Erasmus Bornt freistadiensis
Carolus Bardeleben Brandeburgens:
Nicolaus Blawe Ratenouiensis
Bernhardus Husken Westphalus 2
Wolffgangus Gberlich Viennensis
Rodolphus Nicolaus Phrisius
Vincentius Neuman Tangermudens.
Jacobus Licobulus Disseldorpensis 3
ex ducatu Iuliacensi

Iosquinus Phagius Arminensis ex Geldria
Nicolaus Gump Moguntinensis
Helmerus à Clauen Phrisius
Edo à Godens Phrisius
Gregorius Stamken Brunsuicensis 4
Anthonius Bessell Brunsuicensis.
Christianus Scrapperus Frisius
Gerhardus Hannicken Phrisius
Michael Raychyani vngarus.
Bartholemeus Schober Radtstadensis Bauarus 6
Casparus Buermeister Hildesheimensis
Conradus Brunus Hildesheimensis
Joachimus Gudouius Lubecensis 9
Conradus Schonkopf Gottanus
Vincentius Dupelman Zerbstensis 10
Jacobus Luterodt Wernrodensis
Ericus Nicolaj Danus
Adamus Vrsinus Molibergensis Thuringus.
Michael Langenhan Gottanus
Jacobus à Allexwangen Brutenus 13
Jacobus Cleuelt Bruttenus.
Martinus à S. Elisabeth vngarus 14
Henricus Bergnerus Eisfeldensis
Dauid Rudolffus } Ascanienses 15
Joannes Weisbrott }
Balthasar Muller }
Jacobus Scherer Salueldensis
Laurentius furstenauer Salueldensis.
Laurentius Hohenstein Kunigsbergensis Marchita
Carolus Hergott Carlstadius
Johannes Hon Hekstadiensis

QVI SEQVVNTVR
dederunt 3. groschen

MENSE IVNIO

Petrus Pennicer Schmidebergensis
Andreas Weichenhan Hirspergen.
Petrus Harthmannus Poswal-
sis Pomeranus

GRATIS INSCRIPTI

Mense Maio

7 Johannes Gerock ex Pfaffenhoven
Heilbrünnensis
9 Zacharias Schreinser Austriacus
15 Johannes Bergner Ottingensis
20 Zacharias Laubingensis

MENSE IVNIO

4 Nicolaus knecht Mundersiaten:
9 Johannes Leutholten Runeburgen.
Balthasar frisner Luckauiensis

MENSE IVLIO

Johannes Erglenus Quedlinburgens:
Burckhardus Hemmig Pelgeranus
Jonas Wackerus Arnstetensis
Joannes Faber ex Page Wechmar
Thurmgus

MENSE AVGVSTO

Johannes Bach Renanus
Petrus Vlener Jülhacensis
Georgius Neithart ex valle
Joachimico.

Thomas Briznaldensis
Mense Septembri
Jacobus Jonas Crosnensis
Marcus Sartor ex valle
Joachimico
Gabriel Brucknan Magdeburg
Hadrianus Petit flemingg
Musicus
Claudius Murledus Gallus

MENSE OCTOBRI

Johannes Schwartz Kirchanensis
Baldoinus Loberly Phrisius
Petrus Schutzmeister Zerbstensis
Pancratius faber Steinachensis.

CCCXXXIX

Sub tertio Rectoratu D. Augusti-
ni Schürpffs Medicinæ Doctoris inscripti
sunt in Matriculam Academiæ hi quo-
rum nomina sequuntur M·D·XLV·

Mense Octobri

Martinus Kretzer ex Leisnick
Melchior Wolfichen Freistadien
Cristophorus Bücholtzer } ex salinis
Bernhardus Krappe }
Bartholomeus Senst } Jüterboccen
Laurentius Senst }
Melchior Pirnis Cracouiensis
Franciscus Litterat⁹ Klausebürgen
Vngarus
Valerius Crako Stargartensis
Dauid Crappe Lübicensis
Johannes Crappe Witembergensis
Mauricius Thum Friebergensis
Wilhelmus Eislebius Wasungensis
Cristophorus Grüneuualt Walters-
husensis
Johannes Beucker Budissensis
Johannes Hertwig Gotensis
Michael Gering Smollensis
Johannes Cocus Cobürgensis
Ambrosius Mathei Kembergen
Rudolphus Eilerding Newen-
burgensis
Johannes Kun Vallensis
Bartholomeus Eberhardus Magde-
bürgensis
Martinus Molitor ex Leisnick
Anthonius Briterius Cigneus

Paulus Neitart Smollens:
Johannes Freidenhamer Regio-
montanus
Johannes Wedel Weissenbürgen
Cristophor⁹ Elsenhamer Saltzbürgen

Mense Nouembri

Ludolphus Baumgart Lünebürgen
Nicolaus Bergstet Erfurdiensis
Cristophorus von Helnensen Stadien
Petrus Klug Magdebürgensis
Joachimus Wanckelmut Leitzen
Nicolaus Binder Saltzwedelen:
Hermann⁹ Marsan Liuonien
Melchior Zipderodt Halbürstaten:
Baltzer Kun Quedelburgensis
Abraham Kitzing Aldenburgensis
Johannes Woltzberger Vienensis
Johannes Müller Habürgensis
Joachim⁹ Bursius Breslensis
Georgius Hoffman a Winsheim
Johannes Wullenbruch Dantisc⁹
Hoierus Witkopff Saltwedelen
Blasius Dobertzin Vngarus
Marcus Hoffeman Sorauus
Basilius Mauricius Lubbensis
Lusitanus

Melchior Lütz Lichtensteinensis
Johannes Korner Belgerensis
Valentinus Heckler Swiptsensis
Jacobus Schecke Marienburgen.
Johannes Schott
Vitus Schott } nobiles
Heinricus Statius Friburgensis
Johannes Formheiden Hildensemē.
Martinus Frawenstein Pirnen:
Baltzer Blanckenburg Quedelburgensis
Johannes Borner Slactenwerden.
Joachimus Spanselig Schwarkenbergensis
Casparus Ritter Nimicktensis
Adam Herzog Ascanien sis
Wolfgangus
Georgius } Kreüer Vienenses
Johannes Sichert Hamburgen:
Adam a Felitzsch nobilis

Mense Decembrj

Thomamus Papenhagen Kalenbergensis
Paulus
Ambrosius Zanack Witembergen.
Ludolphus Vlricus Hildesheimen
Johannes Krüger Kressensis
Theobaldus Mosellanus Bercken
Andreas Osterzeich Stelensis
Gunterus Abraham a Bünaw
Franciscus Koniosmarck Brandeburgensis
Stanislaus Vthanski nobilis polonus
Nicolaus Sobeck polonus nobilis
Matheus Orthel Pirnensis
Johannes Lenpolt Glogauiensis
Stanisla Morwoiski nobilis Polog
Petrus Lorentz Pontanus
Baltzer Gotta Bitterfeldensis
Andreas Bincelius Elbinrodensis
Franciscus Kretzmar Pirnensis
Johannes Forster Deüsmitzen
Johannes Petrus Schweras
Vitus Tescher Empontanus
Bonauentura Albrecht Salfeldensis
Erhardus Wernerus a Koniosshofen
Georgius Brümler Hoffheimen.

Mense Januario

Johannes Schültz a Lantshüt
Jacobus Brucker Gripswalden:
Stanislaus Hüriga Ramslauien
Cristannus Kussaw Pomeranus nobilis
Thomas Trebtaw Brandenburgen
Petrus Zolner Eisenbergensis
Andreas Beier Gerensis
Daniel Petzolt Eisenbergen.
Andreas Hagenbütter Anspachen.
Esaias Thiem Wimarien sis
Johannes Schroter de Speier in Turingia

Martinus Neter Zerbstensis
Andreas Leman Witembergen:
Carolus Schram Obereistenheime:
Abdias Wickner Noricus
Hieronimus Schwab Noricus
Georgius Reitell Noricus
Sigismundus Heller Noricus
Salomon Linck Noricus
Martinus Heller Noricus
Albertus Law Brenensis
Thomas Schollitz Sagerhusen:
Cristophorus Lemannus Annebergensis
Johannes Fabricius

Mense Februario

Joachimus Wunscholt Curien:
Georgius Krüger Berlinensis
Joachimus Magdeburg Gardeleben:
Cristophorus Krell Greitzen:
Cristophorus Vnger Greitzen
Joannes Turingus Greitzen
Georgius Seittiger Greitzen
Adamus Teigwitz Moramis nobilis
Mathias Teschner Bistricianus
Daniel Koberger Cikingen:

Mense Martio

Michel Theodoricus Brandenburgensis
Conradus Becker Brunschwiccen: Theologiae doctor
Johannes Krück Brunschwiccen:
Johannes Brettop Brunschwiccen:
Petrus ~~Bürkardi~~ Perlebergensis Bertholdus
Joachimus Krüger Perlebergensis
Steffanus Zerbest Magdeburgen:
Ludouicus Columbatius ex Hallis Sweuiae
Jodocus Petrus Neithart Vlmen
Caspar Schültz Tannebergensis
Marcus Bernem Magdeburgen:
Johannes Breier Bockelemensis
Petrus Schrotter Bambergensis
Martinus Walter Hassfurden
Wolfgangus Mel Partingensis
Johannes Drückenbrot Betheme:
Nicolaus Klendorff Hilperhausen:
Nicolaus Liebs Eisfeldensis
Petrus Müth Eisfeldensis
Wilhelmus Widenbach

MENSE APRILI

Johannes Andreas Newgarten:
Johannes von der Grun pegnicen:
Mathias Tredep Liuoniensis

+ Joachimus Limer Lutzensis.
Heino Burdenaw Hamburgen:
Jacobus von Biltzen Hamburgen:
Paulus Coruinus Lunebürgen:
Friderich Brand von Lindo Nobilis
Wolffgangus Friderich } a schierstet nobiles
Fridericus }
Johannes Emden Magdebürgen:
Cristophorus Ries Magdebürgen:
Mathias Richter Dippelswelden:
Johannes Grel Gorlitzensis
Paulus Cubitz Gorlitzensis
Sebastianus Durer Hilperhusen
Johannes Theodericus Rotenburgen
Martinus Müller Sprembergen.
Simon Reuter a Newmarck
Casparus Romer Lauterbachen:
Thilomannus Gossen Wesalien
Joachimus Walix Burikcen.
Heinricus Stachel Burikcen:
Thilomannus Hueshusen Wesalien Heshusius D. Theo Lupus
Georgius Vnruhe Torgensis
Joachimus Pultzius Lubeccensis
Mauricius Cristophori Swecus nobilis
Johannes Ziegler Meiningensis
Jeronimus Graupitz Dresden:
Joachimus Herman Hallensis
Marcus Jordanus Holsatius
Georgius Straubitz Cubicen:
Johannes Kegel Hetsteten

Joachimus Müller Hauelbergen.
Cristophorus Boppenheuser Altensteinen
Nicolaus Bergner Eisfelden
Johannes Sparsrenfftlein Triebrenensis
Heinricus Scheppenster Büchsdehudensis
Cristophorus Kolmeier Alueldeñ.
Johannes Kobel Tonewerdensis
Wilhelmus Pirkel Anspachen:
Wentzeslaus Honiger Anspachen
Isebrandus Hardewick Gelderen.
Martinus Andreas Polislanien:
Johannes Tunholt sub episcopatu Coloniensi
Thomas Kautheim Sangerhusang

GRATIS INSCRIPTI

Heinricus Cocus } Ordorffen: Turigi
Johannes Masbach }
Martinus Nobitz Schmollensis
Baltasar Richter a Baruth
Martinus Seckentaler Brunnensis
Georgius Hachenboldus Waltershusen.
Martinus Genewitz Brietzen:
Jacobus Preusnitz Pontanus
Isaac Blose Pontanus
Fricus Cordus Brunschwiccen.
Albertus Spremberger Ratisponensis

Michel Eüriüs Rethnicensis
Erasmüs Oswaldüs Aldenbürgen:
Dionisiüs Pascenalh Hanelen:
Melchior Gök Pirnensis
Michel Cæliüs ex Dobeln
Georgiüs Kolman Wendingen:
Georgiüs Henckel Geilnhausen:
Johannes Frost Rülandensis
Johannes Lehman Büdissen:
Donatüs Wolff Gorlitzensis
Burckardüs Molitor Bürnensis
Cünradüs Küpecke Newnbürgen
Georgiüs Cæsar Bopfingen:
Mathias Gres Grandensis
Michel Borneman Spandensis
Andreas Krüger Spandensis
Johannes Garb Wittembergensis
Doct. Theolog.

Z 17

RECTORE MAGISTRO IOHANNE

Marcello Regiomontano recepti sunt in numerum Scholasticorum Academiæ ij quorum nomina sequuntur.

M. D XLVI

MENSE MAIO

Daniel Gipselius ex vallibus Joachimicis. die 1.

Iacobus Balthasar Bernburgensis eodem die

Thomas Iohannes Holsatiensis eodem die

Caspar Lubicq Teobergensis 2 die

Johannes Rydus Alceanus

Isaac Vogt Austriacus 3 May

Iohannes / Abraham } von Amsdorff 3 May

Zacharias Koch Iesensis eadem die

Iacobus kneusle Kembergensis eadem die

Iodocus opperman Eymbeccensis 4 May

Solomon Crosnerus Grymmensis eadem die

Johannes Steynmannus Eymbecensis eadem die

Iacobus Lackemannus Stadensis

Andreas Rauschius Magdeburgensis eadem die

Dauid fortzer Brettinensis eadem die

Joachimus Leo Brandeyrgensis

Iohannes Reynisch Sreystadiensis 6 May

Daniel Vuagner Zerbestendi 7 May

Johannes Martinus Antuerpiensis

Jacobus Hase Gorlicensis eade

Josephus kyrchnerus Erfordiensis 8 May

Petrus kleynmannus Vueysseburgensis

Nicolaus Kunsyn Argentinensis 9 May

Martinus Kregms Sutterbocensis eadem

Hartmicus / Ludolphus } Semmelbecker fratres Lunebürgenses 10 May

Zacharias Gyrrichius Zerbestensis.

Christophorus Scharffe Scheymngensis.

Mattheus Loder Magdeburgensis eadem.

Hieronymus Agricola Helpergensis eadem

Cunradus Geyzenbehr Vfulensis
Hermannus Schrötter Herfordensis
Mauritius Byridt Leomachensis
Daniel Poppelman Herfordensis
Iodocus Starkelberk Herfordensis 11 May
Caspar Bernawer Doblensis eadem
Ludouicus Stundeberg Bremensis 12 May
Laurentius Storbeckius Brandepyrgensis 13 May
Liborius Rubener Mulhusensis 14 May
Martinus Dentatus Goarinus
Iohannes Alhusen Hessus
NB Petrus Lotichius secundus ex Schluchtern franciae oppido
Paulus Kolpe francofordiensis 14 May
Michael Mauis Noribergensis eadem
Daniel Arnoldus Torgensis 16 May
Stephanus Baldeman Osterburgensis
Melchior Nabellin Vilsenachensis
Antonius Amelung Schusensis
Andreas Buche Garlebensis

Guilhelmus Obsopoens Bornensis
Theodoricus Cocus Aldenburgensis eadem
Paulus Busmannus Gorlicensis 16 May
Marcus Vuallien Caminensis
Nicolaus Schrötter Schlauiensis ex Pomerania
Georgius Porrentinus Pomeranus 16 May
Georgius Rötmg Hallensis eadem
Iodocus Nothaft Carinthius eadem
Antonius à Bortfelt Brunsuicensis
Ioachimus Friderici Magdeburgensis eadem
Andreas } Weythardi fratres
Christophorus } Vuitebergenses
Stephanus Schvuartz Halberstadiensis
Augustinus Bohemus Bretsensis eadem
Iohannes Guttenberger Roteburgen.
Gerardus Sledanus D. Medicae Professor
Melchior Euerdes Hyldesheymensis 17 May
Iohannes Bundt Sigensis eadem

Mauricius Mecholdt Hallensis eadem
Ludolphus Vocco Crommgen: 19 May
Matthias filix Ruppinensis ex Marchia, eadem
Ambrosius Zingel Brettinen: eadem
Zacharias Reinoius Vratislauiensis
Sigismundus Bucheius Monacen: 19 May
Marchus Rudigerius Butstadiensis
Johannes Busnerus Zeyzen: 20 May
Johannes Rolab Buchstadien: 21 May
Andreas Vernerius Magdeburgen: eodem
Vuolfgangus Rosenthal Magdeburgen: eodem
Cunradus Plancius Bubenhausensis eodem.
Andreas Ristius Camptonensis 22 May
Bartholomeus Schmidt.
Michael flach.
Marcus Wmdt Sussensis
Nicolaus Rholandius Northusen:
Johannes Done Sesensis
Henricus Vuinclerius Northusensis.
Martinus Vueynman Hermgensis eadem.
Paulus Agricola Cygnæus eadem
Johannes Franciscus Gotthanus eodem
Vrbanus Smolkius Budissenen: eodem
Cunradus Hemel Bremensis
Henricus Aleman Magdeburgensis
Cunradus Schmidt Nortusen: eodem
Ambrosius Cygnæus Bremgensis 23 May.
Matthæus Goldenburck Bremgen:
Aaron Hermannus Vallensis 23 May eadem.
Alexander von der Schullenborck.
Henricus Hanss von Seliem, 23 May.
Valentinus Pecz Goslariensis
Zacharias Schlede.
Nicolaus Reyssestal Lichtenbergen:
Henricus Schorkopf Brunsuicen:
Balthasar Arnstet Meckern. 23 May.
Statius Reymgius Vuestphalus
Vilhelmus Von dem Brwk Osnabrigensis
Lampertius Bulman Osnaburgen:
Andreas Rappaf Hedtstadiensis
Vuolphgangus Hildebrandt Bornerus
Johannes Lyiner Hetstadiensis
Stephanus Heydewer Brunomensis.
Ambrosius Karlaw Erfordiensis

Michaël Letsch Erfordien:
Johannes Olschleger Erfordien: 24 May.
Iacobus Schultes Solenadelensis
Johannes Leo Quedleburgen: 25 May.
Michaël Schreyber Anerbacchius eodem.
Casparus Hollich Leutebürgen: eodem.
Johannes Rabentrostius
Zacharias Ludouicus
Thomas göttms
Vrbanus Vuickelms
} Cygnæi
quedleburgensis
Johannes Pelicus Placensis
Johannes Episcopus Besmcen: 25 May.
Johannes göbelms Cygneus eodem
Christophorus Huetstocker Viennensis
Stephanus
Paulus
} Seuberlich fratres Viennenses
Hieronymus Holtschucher noricus.
Sebastianus Haller Noricus
Gabriel Bleych Ambürgen:
Johannes Deusar Salzensis

Dauid Vieretius Erfordiensis
Johannes Schonöen Rassenbürgen:
Volfgangus Nebelius 30 May.
Slecensis
Iacobus Bubse Islebiensis eodem
Michael Domenchius Hallen: eodem.
Volcmarus Kolbauch Magdeburgen:
Johannes Gorick phrysius
Ferdinandus Eschenfeldius Confluentinus pridie calen: Junias.
Andreas vom berge Hallensis
Damel Gundelfinger Norimgensis
Eustachius Regner Norimgensis eodem
Iosua Bosthar Constantiensis eodem.
Nicolaus faber Thenensis
Bonauentura Thomæ Silesius.
Sebastianus frölich Oxdrandensis
Paulus Purgoldus Veytbergens
Johannes Raellus Oxdranden:
Iohannes Hofman Lypsensis
Georgius feyler Neunburgen:
Georgius gebhardt Neunburg
Iacobus höhel Ambergen:
Iohannes Mentzel ex Tulstadio Turingiæ

IVNIVS

Iacobus Nicolaus Molsleben.
Philippus Ortel Vitebergensis filius M. Viti
Michael Bernbeck Vmshemius
Eberhardus Kyle Bremen. 2a Junij
Paulus Brichtlyn Vmshemius 4 Junij
Johannes Opich freystadiensis
Johannes Hemel Kunigshofensis 5 Junij
Lampertus Mappel Traiectensis
Sebastianus Tauchritz Gorlicen: 6 Junij
Christophorus a Hohenberck
Salomon Schweynge 7. Junij
Dauid Smidel Hallensis
Jacobus Vogt Madeburgen: 7 Junij
Michael Nomus Hetstadien.
Georgius Smiler franckensteynensis
Paulus Aldus Snidnicensis
Maternus Bekel Gauramen:
Jeremias Göpfel Vratislauien: 8 Junij
Johannes Schultes Soltwedelensis 9 Junij
Theodoricus Rodemeyer Eymbeccensis
Adolphus } Tenczer Hallenses
Johannes }

Ioachimus Raugenius Hauelbergensis eodem.
Georgius Schönerus Neopolitanus 10 Junij
Johannes Tinctor Monasteriensis Bauarus
Martinus Durr Sorensis
Bartholomaeus Schultess Vratislauiensis
Stanislaus pfluger Sneydnicensis
Benedictus Melhorn Aldenburgen.
Andreas Ormancusiensis Vngarus 11. Junij
Leonardus Vuolph Ratisbonensis 12 Junij
Carolus Marschall francus 12 Junij
Georgius Iunckheynlyn Pratensis
Henricus Möller Hamburgen: 14 Junij
Doctor Theol.
Joachimus a Kokeritz 15 Junij
Jacobus Kederer Kytzingensis eodem.
Paulus Busianus Ascaniensis.
Paulus Neythardus eodem.
Christophorus Meysthmannus Cranachensis 16. Junij
Henricus Brinckman Ditmoldensis eodem.
Jodocus Stockius Gelhusensis 19 Junij

Georgius Mramer Labacen: eodem.
Dauid Pyrgel Augustanus eodem
Matthæus Collerius Aldenburgen: eodem
Johannes Knawer Norbergensis Trimatis x 20 Junij
Georgius Mollerius Bornensis 21 Junij
Andreas Seleuserr Carmthacus
Guntherius Vtz Ihenensis eadem.
franciscus Patritius Illyricus
Augustinus Panarellus Apulus
Johannes Lozer Culmbachen: 22 Junij.
Johannes Düsseldorpius Colonienſis
Henricus Mesford Confluentinus
Johannes Manninger Vlendingensis 23 Junij
fridericus von der Thun eodem
Jacobus Eyseberck Hallen: die Johan: Baptiſtæ
Volfgangus Eylemar Vendingensis.
Thomas Verlerius Vendmensis.
Johannes faber Regiomontanus
Christophorus Ockel Hallenſis
Johannes Bysenthal Belicensis
Nicolaus Röder Hallersteynen:
Laurentius lange Hallenſis
Michael Henselman eadem Vurnselbergensis 26 Junij
Matthias Bruno Pomeranus 26 Junij.
Julius Tetarth Bolsuerdiensis phryſius 27 Junij.
Bernardus friderici Phryſius
franciscus Titius Vuitebergensis
Melchior Gerber Odrensis
Andreas Vneyss Odrensis.
Hieronymus Ölgarth Quedlebürgensis 27 Junij.
Marcus Barss Lubecensis eodem
Eucharius Herzel Regiomontanus vltima Junij.
Georgius Viecht Hallensis Suevus
Henricus Horn Krailsenheymensis.
Tilomannus Plattener Stolbergensis

IVLIVS

franciscus Kratzer Sydauiensis
Christophorus Eychhorn ex Salmis Æm.
Dauid Strauch Vitebergensis filius Doctoris Laurentij.
Valentinus Crampitz Vratislauiensis 4 Julij.

faustinus a goltz Marchinus 5 July
Junglingus Luckominus a Rosengarth Lausatiensis eodem
Laurentius Erthman Husensis 7 July
Cunradus Milichling a Schönstadt 7 July
Thomas Gorner Lypsensis 9 July
Daniel Jordan filius Johannis Jordani Capitanei Carnouiensis 10 July
Damianus grafe Zeppusensis
Adamus Menczel Glacensis
Thomas Vuirsing Dunckelspulensis 10 July
Cyriacus gerardus Quedleburgensis 11 July
Dionysius e septem castris 11 July
Thomas schultes franckensteynensis
Laurentius klopperus franckensteynensis 12 July
Laurentius petri suecus eod:
Johannes Lachaneus Islebien: 14 July
Andreas Necher } Islebienses
Georgius pontanus }
Andreas stellwagen Hetstadiensis

Hermannus petrinus Phrysius 15 July
Seuerus stormius Vuesterburgen:
Adamus Uchius Hallensis
Johannes kramer Dessauiensis
Erasmus Hayn Hallensis
Justus schöfer Vuesterburgensis 15 July
Johannes Schwertelius Coburgen: 20 July
Johannes sasuarinus Vngarus 26 July
Michael cunius pleyfeldensis 29 July
Jeremias voitus Ceycensis vltima July
Johannes de Hottot Nordmannus
Caspar a neytbruch Lottarmgus vltima July

AVGVSTVS

Georgius freyderbergius Goslarien:
Johannes Neydelius sultzpachensis 3 Augusti
Valentinus Dambrofski pruttenus
Stephanus } vuankel hamelburgen:
Georgius } 13 Augusti
Polydorus knobloch Argentinensis
Johanes Vulteius } Hessi eodem
Justus Vulteius } professor Marburg. vir, magnus
Melchior Eymbacher styrius 15 Aug:
Martinus Nellius Buchholtzensis 16 Augusti

Joachimus à Malkan Megalo
pyrgensis 16 Aug:
Martinus Harsfeldt Resolien:
sis 17 Augusti
Martinus Raw Saltzensis
Casparus Cretzmar Saltzen:
17 Augusti
Johannes
Paulinus Pacaeus 18 Aug:
Daniel Vuebir Manepyrgen:
22 Augusti
Johannes Löfela Onspargen:
25 Augusti
Jacobus Schwartz Sigensis

SEPTEMBER

Georgius Ortegen Herspür-
gensis 3 Septemb:
Vuolfgangus Clederus Aus-
triacus 6 Septemb:
Bruno Seydel Querfurden:
8 Septemb:
Johannes Viderrode Magde-
burgensis.
Laurentius Lysenbergius Rop-
pinensis
Johannes Luderus Madeburg:
Jacobus Rödiger Magdeburg:
Lysardus Saccus Northusen
Johannes Saccus Northusensis
10 Septemb.
Petrus Clydenius Garleben:
16 Septemb:
Andreas Franecrensis Phrysius
20 Septemb:
Vorkmarus Jonas Hollatien-
sis 23 Septem:
Georgius Bate Spondensis
13 Octobris

SEQVENTES

Dederunt non integrum

Andreas Büsmannus Brunsui-
censis dedit 2 gross:
Georgius Knawer Alcorsensis
dedit 2½ gross.
Johannes Rixener Vumshemius
24 Juny dedit 3½ gross.
Nicolaus faber Hertzbergensis
24 July dedit 2½ gross:
Andreas Vuolph Steynachensis
27 Septembris dedit
2½ gross.

GRATIS INSCRIPTI

Johannes Halsbanat Magdebur-
gensis
Adamus Molitor Schweynfordi-
ensis 5 May
Petrus Schweyscherd Meysen-
hermensis 8 May
Matthias Heynel Pyrnensis
10 May
Cunradus Seyfz Argentinen
sis.

Michael Wegner Lubecensis 16 May
Georgius Popilius Iaubanensis 16 May
Thomas Salbacher Rochliczensis 17 May
Philippus Bomtius Vallensis 23 May
Georgius Sellarius Vueydensis 23 May
Dominicus Sybenborn ex ducatu Lucelburgen: 23 May
Johannes Mut Mansfeldensis 24 May
Jacobus Rolbingerus Cotbusensis 31 May
Egidius Saltzer } Carponenses
Matthias Hebberlyn }
Joachimus Beheke Spondensis 12 Juny
Michael Hertrich Ordrofensis 22 Juny
Ambrosius Krüger Tybensis 27 Juny
Augustinus Schipper Gotthanus 27 Juny
Blasius Fulda Zibewerdensis
Petrus Rennaeus Perusinus 1. July
Gregorius Hune Zanensis 3. July
Johannes Schnesinck Frimariensis 15 July
Melchior Rota Norlingensis ultima July

Laurentius Stengel Berreytensis 15 Augusti
Vuendelinus Hector Argentinensis 8 Octobris
Casparus praefectus Lybenwerdensis eodem
Johannes Cullerus Hessus 12 Octobris

329

DIE LVCÆ ANNO · M · D · XLVI · ELECTVS EST
RECTOR ACADEMIÆ REVERENDVS ET DOCTIS-
simus viz Caspar Cruciger Theologiæ Doc-
tor, cuj propter motus bellicos Rectoratus cō-
tinuatus fuit atq hoc Rectore studiosoꝝ
numero in hac schola adscripti sunt
quoꝝ nomina sequuntur

Johannes Thomas Husner Argentinensis
Christianus von der Hohe Hamburgensis — die Lucæ
Martinus Faber Trossensis
Leonardus Spet Mellerstatē: — Merchicus — 22 Octob:
Simon Trilonius Stetinē: — 30 Octo:
Nicolaus Heslerus Mariæmontanus — 2 Nouēb:
Hercules Hausman Halberstatensis — 3 No:
Petrus Matthias Berlinensis — 4 No.
D. Johannes Rimanus Erfordiensis. — 5 No.
Dauid Schott Vuittebergensis. — 6 No:
Nicolaus Vulpinus Coronēsis — 27 Ianu:
Anno 1547 Bartholomeus Weyrauch Coronensis
Salomon Puchner Annæbergensis — 2 Feb:
Simon Richter Lucanus — 25 Feb.
Petrus Hafft
Balthasar Budnitz
Ioachimus Lot

Chilianus Berndt
Simon Henrich
Valentinus Voller
Iohannes Scheller
Matthæus Lubec.
} Iutrebocenses — 10 Martij
Matthæus Selig Löbinensis — 17 Mar:
Iohannes Troius Lesnicius — Silesius — 16 Apri:
Casparus Vuinckler Citicēsis — 8 Augusti
Vuolfgangus Gropius Pontanus — 10 Aug:
Matthias Henrich Cerbestēsis
Daniel Hennig Cerbestensis
Casparus Iungerman Cerbestē: — 2 Sept:
Christophorus
Gabriel
} a Tieffenbach Austriaci — 5 Sept:
Valentinus Seling Cerbestēsis
Dauid Bitterbose Goslariensis
Iohannes Tasch Nebraensis — Turingus
} 19 Sept
Henricus Maius Hornburgēsis — 28 Sept
Iohannes Butner Ihenensis — 7 Nouēb
D. Georgius Bucholtzer p̄positus Ecclesiæ Berlinensis
Noha
Abrahā
} Bucholtzer filij D. Georgij — 21 No:
Iacobus Rulichius Iutrebocēsis — eodem
Ambrosius Lampertus, alias Schultes Iutrebocensis.
Iohannes Dietsnacius Polonus — eodē

Burcardus Niefenfort Lucewaldensis 21 Nouē:

Henricus } Strockerus Eisfeld: 27 Nouēb:
Georgius }
Caspar Lugisland Schēnicēsis 3 Decem
Dauid Freund Schwidnicēsis 4 Decem:
Stephanus Bithynius Der-
neburgensis 15 Decē:
Adamus Knodel Vuitebergē: eodem
Theodoricus Stockhusen
Sundershusensis. 17 Decē:
50 Ioannes Celer Roteburgensis

ANNO. 1548.

Ioannes Ligarius Magde-
burgensis.
Franciscus vom Hagen Hal-
berstadiensis 27 Dec:
Iohannes Költsch Dresdensis
Gamaliel Krafftmair Göp-
pingensis 6 Janu:
Sebastianus Neuman Ligni-
censis 8 Janu:
Iohannes Menlin Onoltzbach-
ensis
Michael Sonn Aldeburgēsis 17 Janu:
Matthias Gunderannus
Cronachensis Francus. 18 Janu:
Iohannes Clob Vuitebergensis

Iohannes Zitschow Berlinien-
sis 19 Janua:
Nicolaus Schnetter Hilper-
husensis
Georgius Grabow Berlebur-
gensis
Paulus Leonartus Bitterfel-
densis
Valentinus Vuetzel Bernoui-
ensis
Clemens Lessig Kemnicensis
Laurentius Eichnar Ebrichēsis
Iacobus Dereldus Hilperhusensis Harsymus
Salomon Muntzenberg Vina-
riensis 20 Janua:
Nicolaus Götellius Rhodēsis
Georgius Heme Magdeburgēsis
Vrbanus Bureman Magde-
burgensis
Franciscus Clausebürgensis
Transsyluanus
Iohannes Mulichius Vuinds- 21 Janu:
heimensis
Mauritius Poltz Belticensis 26 Janu:
Laurentius Iacobęs }
Michael Rottingius } Noribergenses 31 Janu:
Vuolfgāgus Ludouicus

Georgius Vuangerus Noribergensis 31. Ian:
Michael Korlath nobilis Syrmiensis 6. Febr:
Philippus Berger Landueldensis
Ioachimus Balcaw Burgensis Austriacus
Iohannes Linde Vinariensis eodem
Iohannes Scheffel Sangerhusensis 9. Feb:
Georgius Aigmair
Iacobus Sarctor } Viennenses eodem
Elias Camerarius Halensis Profess: Mathaeus Francofurd
Ioachimus Staude
Georgius Staude
Iacobus Staude
Hieronymus Staude
} filij d: Hieronimi Staude Stendaliensis
Iohannes a Threskow nobilis Marchicus 16. Feb:
Martinus Olaui Helsingus Suecus 22. Feb:
Iohannes Langerus Coburgensis
Iohannes Feselius filius pastoris Coburg. 24. Feb.
Matthaeus Botticher Cellensis filius pastoris Coburgensis 2. Mar:
Thomas Götz ~~Brunsuicensis~~ Northusiensis
Thomas Cellarius Brunsuicensis
Vuidkindus Vuitkop Brunsuicensis } 5. Mar.
Casparus Reiher Crossensis 13. Mar.
100. Nicolaus Scheller Coburgensis 7. V. D. 14
Albertus Calmus Brunsuicensis
Vrbanus Lober Butstadiensis

Iohannes Plancus Curiensis
Iohannes Grubenhagen Hanouerensis eodem
Iohannes Pfeiffer Gorlicensis 20. Marty
Georgius Schlaginhauffen Noribergensis
Ioannes Starckgraff Noribergensis 24
Seuermus Land Vuitebergensis eodem
Valentinus Schreiner Vuitebergensis 25
Vuolfgangus Vuinckelmanus Olsnicensis eodem
Ioachimus Decius Beirreutensis 27. Martij
Iohannes Grabbethus ~~Limo~~ Liuoniensis pridie Paschatis
Sebastianus Reiberus Vuurtzensis
Valentinus Zeise Schweinfurdiensis
Laurentius Pfrundt Kitzingensis
Iodocus Breisenstein Vueidensis
Michael bibelriede Kitzingensis
Iohannes Clotz Budissensis
Andreas Seuerinus Dippolswaldensis
Dauid Röseler Sittauiensis

Hieronymus Paulisch Budissesis
Johannes Hornburg Rottebürgensis 4 Aprilis
Vuilhelmus a Morstem Ermgensis
Georgius Thamer Ploielensis
Johannes Braun ex Feuchtwangen 6
Sebaldus Keser Nürnbergesis
Ludouicus Faber Neustadiensis 7
Johannes Gyngius Dipontanus
Johannes Pfründ Torgensis
Georgius Gribe Vüttebergesis
Stephanus
Jacobus Schwabe Helbergesis
Georgius Mellinger Hallensis
Joachimus Hertzsch Vueissenfelsensis 10
Casparus Vueiss Mersburgesis
Henricus Backsman Hanouerensis
Matthæus Cislarius Goslariensis
Michael Romanus Rotachesis
Hermannus Vuachsman Boclemensis

Johannes Hedlerus Curiesis
Lazarus Ercker Annæbergesis
Nicolaus Bergen Brunsuicensis
Stephanus Mertins Bernburgensis
Johannes Rittelau Bernburgensis
Sebastianus Troldenir Bernburgensis
Jodocus Matthias Gottingensis 16 Aprilis
Christophorus Vuetekynt Hildesheimensis
Henricus Ebechus Lüneburgensis
Petrus Vederschen Lüneburgensis 50
Lucas Backmeister Lüneburgensis
Johannes Schiffel Birnensis 19 Apr.
Michael Borsbrük Birnensis
Petrus Kaldenborn Iutrebocensis
Hermannus Pmæus Colomensis
Leonardus Koppe Torgensis
Johannes Christianus ex Vuolffenbüttel

Henricus Kesselhack Brun
Suicensis
Laurentius Heugel Vratisla-
uiensis
Georgius Zimmermā
Caspar Glaser } Hallēses
Vuolfgangus Schixmeister
Christophorus Stock } hallēses
Theodoricus von Halla Hegēsis
Theodoricus minor von Halla Mindēsis
Johannes Grassonius Hanoue-
rensis
Fridericus Mannus ex Beyreuth
Laurentius Lawerwalt Sal
zensis
Nicolaus Heintz Molslebiensis
Johannes guttwascher
Jodocus Pfaff } saltzenses
Stephanus vierzig man
Schuuobachensis
Johannes gronberger onolzbach:
Paulus Kæser Noribergensis
174 Xystus Huber Noribergensis

A die Philippi et
Iacobi. 48.

Zacharias Baumgartner
Vratislauiensis
Johannes Seckerwitz Vratis-
Johannes Rotenberg } lauieses

Johannes Andreas Hainensis
20 Apr. Johannes Adamus Schwidnicēsis
Paulus Rappius ex Valle Joach-
imica
Andreas Eckhardus Schlacke-
waldensis
Vuolfgangus Brell ex vallib:
Joachimicis
Bartolomeus Fridericus Kirchbergen
Joannes Grenenius Gailhusiāus
Caspar Hertzberger ex Höxer
Joannes Poppius Coburgensis
Bernhardus Eschenbachus Ro-
tachensis
Lazarus Paischel Noribergēses
Johannes Pogner In patria 65 52 peste perijt
Joachimus Strupfius Gail-
husianus
Petrus Ortius
Johannes Vueelan Cotbusianus
Liborius Haneman dt ij xx
Ionas Remander Veltheimensis Schemnicēsis
Matthæus Osterhusen ex Salmis
Esaias Hersleben Saxonicis Halberstadensis
Caspar Botticher ex Gittelt ditionis Brunsuicēsis
Elias Hillemmair Feuchtwan-
gensis
1 Maij Johannes Dutes Torgensis
200 Bartholomeus Fridel Oschaciensis

2 Maij
3
4
7
9
11

Exclusus propter insigne fortunij
Nona die Januarij Anno 1549
Rectore ad Doctore Benedicto Pauli

Iohannes Vueiler Ottingensis 12
Michael Neander ex Valle Ioachimica. ord. Prefen
Andreas Iudex ex valle Ioachi:
Michael Molitor ex valle Ioachi:
Christophorus Reling Hegstadiensis Francus 13
Stephanus Gyompor ex superiore Pannonia
Marcus Heise Delicianus
Thomas Hentzel Namslauiensis 14
Iohannes Ronch Brandeburgensis
Franciscus Bottiger Brandeburgensis
Iohannes Hentzner Namslauiensis.
Leonartus Schieder Vueissebürgensis 15
Iohannes Feurelius Rotensis.
Dauid Balduffius Cygneus
Balthassar Stiesser Quedleburgen.
Ioannes von Vuende nobilis
Superintend. Dom. Gothaus An. 82. Iohannes Freis Eiffeldenses 16
Iohannes Vuitten
Albertus de Albensdleue nobilis 18
Ioannes Breutigam ex Komgshouen
Thomas Stengelius Eberdorfensis Bauarus 19
Iohannes Geschkau Gedanensis
Iohannes Brückner Nürnbürgensis

~~Laurentius Richter Kebergensis~~
Stephanus Landsinger ex pfarkirchen Bauarus 23 May.
Iohannes Bock Abenbergensis Noricus 24
Thomas Tilomannus Pappenheimensis Bauarus
Gregorius Vitus Iutrebocensis 25
Philippus Zell Magdeburgensis
Sebastianus Heberl Erberdorfensis 26
Benedictus Richter Oschaciensis 28
Iohannes Botticher Hamburgensis.
Iacobus Schroder Hamburgensis 30
Caspar Zimler Pirnaensis 1. Iunij
Iohannes Krelshaymer Patauiensis
Martinus Pauckerus Koburgensis. 4
Iohannes Langgut Hilperhusensis.
Vuolfgangus Boemus ex Vallibus Ioachimicis
Stephanus Knorr Halberstadiensis. 7
Chrysostomus a Bodentig nobilis. 9
Christophorus Heidenreich ex Salmis Turingicis. 14 dr 3 gr

Johannes Tham ex Salmis Saxonicis — Junij 15.

Johannes Paulus Pfeffinger, filij Reuerēdi viri d. doctoris Johannis Pfeffingeri pastoris in Ecclesia Lypsensi.

Johannes Ludouicus ab Habspurg nobilis — 18

Martinus Makenrod Islebiensis

Georgius Sigfridus Kitmensis

Antonius Steutz Smalkaldensis — 20

250 Vrbanus Raspe Nimecensis — 21

+ Sigismundus Kindingerus Beilengrisiensis Boiarus

Andreas Popperodius Gerenrodensis

Christianus Toxotes Spangebergensis — 22

Melchior Cattus Ierichoensis — 23

Georgius Glambeck Treptouiensis

Michael Faber Windsheimensis — 26

Iacobus Behem Hamelburgensis

Andreas Ihen ex Salmis Saxo:

Sebastianus Spitznaß Northusiensis

Lucas Hamer Fribergensis

Johannes Andreas Strophius Arnstadienses, fres.

Guilhelmus Kratsch Ilebergensis — 28

Georgius Helmericus Goldbergensis Silesij

Ieremias Behem Hirschpergensis sile:

Wolffgangus Conon Coldicensis — Iulio

Johannes Birgaw Stendaliensis — 4.

Balthasar Leysing Bernburgensis

Paulus Vacia Bernburgensis.

Christophorus Schickius Islebiensis

Johannes Lyndemeyer Schaffstedensis

Matthæus Cursor Hallensis — 5.

Abel Sidauu Cotensis

Petrus Nauman Cotensis

Georgius Cecelius Stangius Vratislauiensis — 7.

Pangracius Kunsdorffer Hartenrodensis. In ditione Mansfeld filius pastoris in Hatterrod — 16

Erasmus Apellus Cygneus

Iacobus Fromter Ilebergensis — 17

Leonhartus Aigner Weissenburgensis — 19

Augustinus Puchner filius d. Iohannis Puchneri 21
Syndici Crossaensis
Martinus Tschd Sagensis 25
Arnoldus Bowman Solt Wedelensis 26
Paulus Schults Stendalensis. 300
Balthassar Baier ex Salinis Saxo: 27
Iohannes Seinhauffe Mituedensis. August:
Erasmus Reinholdus filius d. M. Erasmi. 7

Nicolaus Schonebek Stendaliensis. 9
Stephanus Schonebezk Stendaliensis.
Iohannes Satmarius
Lucas Futagh
Wolbertus Salacy
Valentinus Debrecinus 11
Iohannes Widman Offenheimensis
Balthassar Rhaw Naumburgensis Silesius
Simon Winhart Monacensis
Iohannes Asterius Hildesheimensis
Michael ab Vlma Babenbergensis

Paulus Richardus Eilenbergensis 26
Martinus Perger de Frauenstein 28
Andreas Groß Coburgensis Septemb:
Cunmanus Flinschzbach de Zwayenbruck 2
Ioannes Weidner Argentinensis
Iohannes Schultes Pelgeranus 7
Andreas Basler Weidensis 8
Christophorus Bayer Hallensis Saxo. 17
Dauid Groß Hallensis Saxo
Paulus Freyberger Geilendorffensis. 20
Marcus Schults Magdeburgensis. 21
Iohannes Kael Kirchaimensis
Ioachimus Blanckenbergensis.
Laurentius Hecklin Bernburgensis.
Nicolaus Lueder Quedelburgensis
Valentinus Langerus Lisnicensis 22
Iohannes Stumpff Eisenbergensis
Georgius Agricola Amburgensis
Georgius ab Galliculo.
Paulus Gruber Werdensis.
Petrus Kestelius Schonfeldensis
Iohannes Kriegsfoit Coburgensis.

Valentinus Quenselius Appollonicensis
Paulus Jagerman Eisenbergensis
Nicolaus Langgut Hilperhausensis
Valerius Wacgk Namburgensis
Nicolaus Eiber Olsnicensis
Martinus Bart Bornensis
Ieremias Kretschmair Hirschpergensis
Michael Horuatij
Iosephus Zogedinus Vnga: 29
Iohannes Leutenbeck
Laurentius Leutenbeck Annæmontani 350
fres
Iohannes Scharpff Annæmontanus
Christophorus Erwitt Vlsensis
Ludolphus Eldrendorff Vlsensis
Albertus Hagenmon Vlsensis octob.
Bartholomeus Volckamer Cellensis saxo
Michael Stibar von S. Schwobach
Emericus Bathori vngarus
Matthias Tewyssiensis pannonius
Nicolaus Marius Regiomontanus

Eucharius Eisleben Hasfordensis
Zacharias Hartman Bornensis
Helias Faig Hirschpergensis
Georgius Scholastke Laoburgensis
Simon Schwartz Vratislauiensis
Michael Zellin Suetensis 17
ex Marchia
Adam Bochoritsch Styrius
Christophorus Smolnikar Styrius
Hermannus Vuilken Vuesphalus
Georgius Deger Luneburgensis
Gerhardus petri Danus
Iohannes Schuttenwein Tubingensis 18
Iohannes Vlmerus Hohstetensis
Iohannes Frorerus Bernauensis
Dauid Heydler Vallensis
Iohannes Leyner Turschen Reydensis
Esaias Titus Silesius

356

GRATIS INSCRIPTI:

Stephanus Tschurt Preticensis 25 octob:
Bernhardus Schoefer Sunderensis Westualus eodem
Christophorus filius M. Nicolai Rudolphi Vinariensis. 30 octo:
Stephanus filius Bdi: D. Georgij Romarij 20 Martij Anno 1547
Simon Aursbug de Strelen Silesius prima Decembr.
Stephanus Cruciger Crimicensis 14 Octo:
Iohannes Agricola Rotenburgensis 22 octo
Caspar Both Vbingensis ex praefectura Herkbergensi 10 No:
Laurentius Codomannus Curiensis 15 No:
Georgius Schwark Sidoensis 8 Decem
Georgius Honig Noribergensis 27 Ian: 1548
Gregorius Thico Herkbergensis 28
Michael Spreng Kirchbergensis 4 Ap:
Iodocus Benicken Hamburgensis 10 Apr:
Caspar Cank Nordlingensis
Georgius Spindler plawensis 23 Apr:
Nicolaus Staude ex Regiomonte Franciae 27 Apr:
Iohannes Lengefelt
Iohannes Reumer
Sebastianus Schirk Wittebergen
Liborius Haneman Veldheimensis 7 Maij
Abraham Koler Libewerden

Donatus Kotschke Delicianus 13 Maij
Bartholomeus Zviccau Barboiensis 15 Maij
Wolffgangus Knab plauensis
Paulus Albrich
Iohannes Schneyder
Andreas Clemens
} Gorlicenses 10 Iunij
Iacobus preusner Crosnaensis Rutenus 28 Iunij
Lucas Architectus Biterfeldensis
Vrbanus Knoppe Herkbergensis 10 Iulij
Iohannes
Antonius
} Wildegrube fres & filij diaconi Herkberck.
Valentinus Bornfeldt Neustadiensis francus 20 Iulij
Arnoldus Bauman Soltwedelensis.
Paulus filius d. sigismundi Staudacher pastoris Roteburgensis 8 Aug:
Iohannes Flayder a langenzenn. francus 14 Aug:
Matthias ockitsch Liebewerdensis 24 Aug:
Salomo Willer ex Regiomonte prutenus 14 septemb:
Christophorus Clebezick Bernburgensis 10 octob:
Iohannes Maccelius Schwobacen.
Andreas Krumbaw Lucensis 17 octob.
Arteman Bornerus Smidbergensis

43

Summa omnium inscriptorum in hoc Rectoratu

399

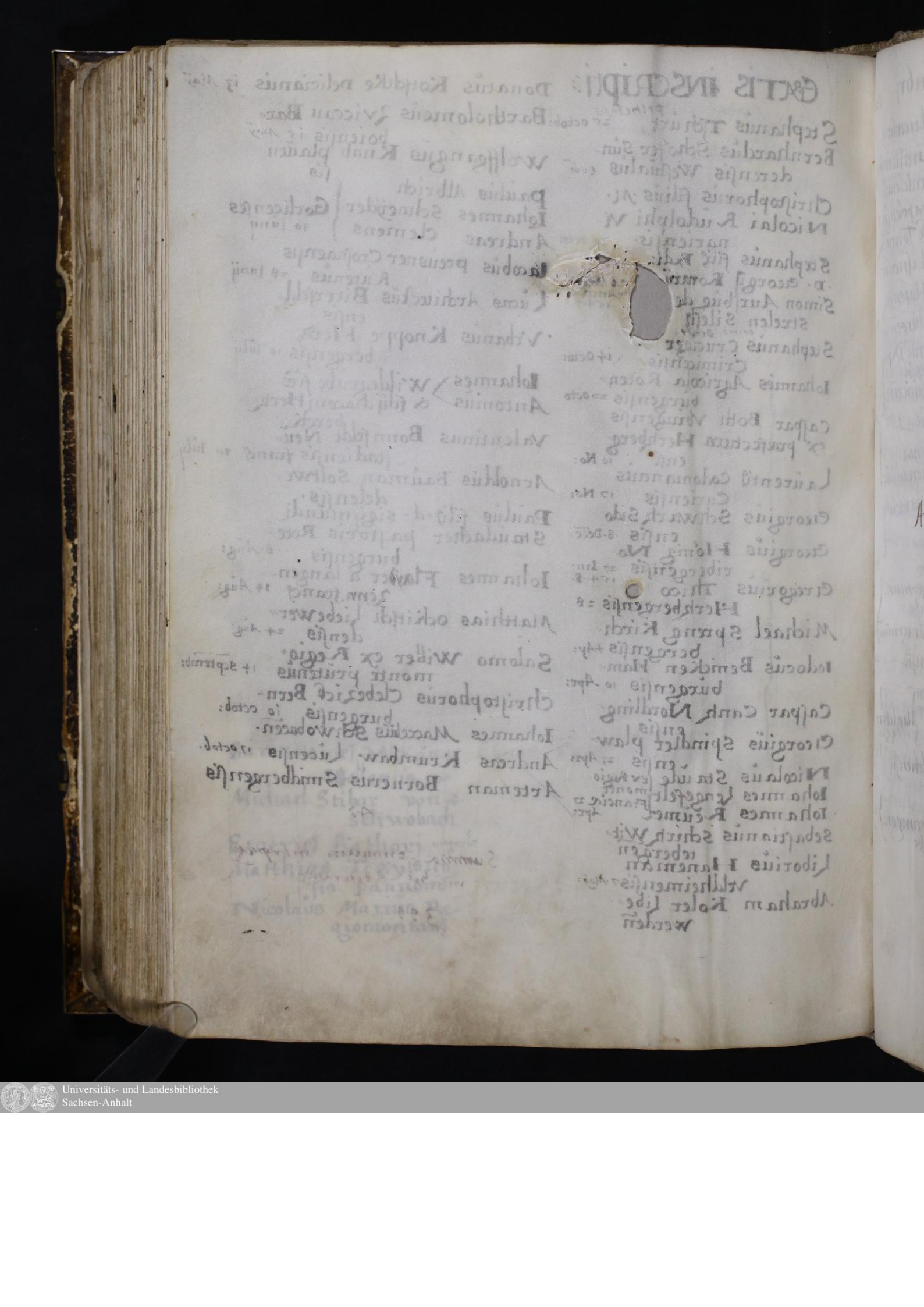

Anno 1548 in die Lucæ Euangelistæ
electus est Rector Academiæ Clarissimus
vir, prestanti doctrina, virtute, et fide
preditus Dominus Benedictus
Pauli LL. Doctor, Quo Rectore
numero studiosorum in hac
schola adscripti sunt quo-
rum nomina sequuntur

Mense octobri	Die	Mense noüembrj	Die
Michael Mauriciüs de monte S. Marie	1	Mauriciüs Bostorff Lücensis	6
Hieronimüs Steiger Plattensis	2	Johannes Schabeholtz Greüicensis	8
Wenceslaüs Thommēdorff Schüeinicensis Silesius	3	Franciscüs Westüal Gardeleuen	
Viptüs Schmol Vratislauiensis	4	Nicolaüs Lüeke Megapolensis	9
Georgiüs Roner Eslingensis	5	Abraham Hermannüs Torgen	10
Petrüs Kater Gotensis	7	Ambrosiüs Seideliüs Lisnensis	
Joachimüs Bota Ascaniensis	8	Franciscüs Berüdes Hagensis	12
Wolffgangüs Stüblerüs	9	Jacobüs Füncke Flensbürgen	
Johannes Stüblerüs	10	Valentinüs Winshemerüs Dippolsüaldensis	
Daniel Got Bernbürgensis	11	Christophorüs Schlegel Jenicen	
Johannes Faber Osterfeldensis	12	Paülüs Crell Islebensis	14
Johannes Symbrianüs ex illa insüla in Dania	13	Barüch Schott Argentinus	
Jocobus Mortz Bricensis	14	Johannes Stramer Aüerbachiüs	
Anthoniüs Kincolman Miltenbergensis	15	Bartolomeüs Risebere Gardeleüensis	
Zacheüs Olgast Halensis Saxo	16	Johannes Giler ex prüssia Konnigspere	15
Johannes Belsüs Hüngarüs	20	Andreas Wildeerd Tangermündensis	
Matheüs Esco Reichiensis	21	Christophorg Beldick Tangermün	
Jacobüs Breütgam de Konigshofen	22	Zacharias Wogaü Halensis	20
Nicolaüs Wolff de Konigshof	23	Lampertüs Heidehaüsen	
Wolffgangüs von Weisbachaüff Crimmitschaü	24	Joannes Gigenapüs	Magdeburgen 21
Philippus Bütner Thenensis	25	Daüid Schülk	
Petrüs Seik Witebergensis	26	Nicolaüs Rabe Wandelebiensis	
Johannes von Wotenaw nobilis		Baltasar Jorobst	
		Franciscüs Bachma	Norlingenses 24
		Thomas Stümpff	

Die

Johannes Fischer Weisbüchensis
Casparus Populater Volckamen
Conradus Stange Traianus } 24
Johannes Selnreich Goltpergen 26
Michael guetjaer Trepinensis
Simon Schülk Witebergens } 28

Mense Decembri

Donatus Güntelus Rochlicen 3
Paulus Cratius Lencensis 4
Johannes Michaelis 8
Johannes Lütherus Glauchauiensis
Foelix Zimmerman vallensis } 14
Michael Meander Schnebergen 21
Johannes Ranko Holsatiensis
Georgius Gnokschenfkü polong } 23

ANNO M D XLIX

Mense Januario

Theodorus Wolrabe Jul
Magnus von holtz
Joachimus Skol
Hermannus Boddicker
Constans Rodenburg
Jacobus zur Mühle
} Habur genses 4

Die

Christophorus Strockerg Heilingstatensis 5
Fridericus Schosser Rotenburgensis
Wolffgangus Molerus Blanckenburgensis
Casparus Colbig Ilmensis
Johannes Francius Guansteinensis } 8
Hironimus Kirchnerus Erffurdiensis 14
Jacobus Obsar Wymariensis
Vinco Manungo Frisius
Georgius Precko Torgensis } 18
Christophorg Reusener Leoburgensis 19
Georgius Sicülus Transsiluag 20
Johannes Müller Eislebiensis 22
Johannes Hoffman à Geta
Andreas Hermannus Belcensis
Andreas Bomgartner
Petrus Schmogel
Vitus Walterus Witaebergen:
Abel Golkueckens pomerang } Belcensis 23
Tilomaus Stoferus Bockelenen
Adam Gangolff Fresensis
Andreas Pangratius Wünsidlensis
Johannes Fichtel Curiensis
Hironimus Seker Eisfelden } 30

Die

Nicolaus Trückenbrot Eisfeldensis 30

Laurentius Hentschel Lignensis vltra die

Mense Februario

Bartolomeus Heimsted Brünsuicensis 1

1 Carolus
2 Joachimus
Ernestus
3 Bernhardus
principes Anhal: comites Ascaniae et Dominij in Bernburgk et Zerbst

Caspar Vlricus Comes et dominus Reinsteinensis et Blanckenburgensis 6

Casparus Schonermarck Wüsterhausensis

Valentinus Jüngerman Zerbestensis

Jacob: Scitus Finlandus 15

Johannes Klehe
Joachimus Parej
Caspar Eccius
Piergenses 21

Andreas Dorn Dybensis

Paulus Reipachen artium Magister Tübingensis 26

Petrus Borck Bornensis

Georgius Hartrauffer leobürgensis vltra die

Mense Martio

Johannes Hancke Gesnensis 2

Jacobus Reinlandt Weinberta 6

Josephus Crafft Hettestensis

Fridericus Hain Greussensis

Johannes Hübnerus Berreüten:

Georgius Bibeln Mersebürgen:

Johannes Vorbrot Zerbstensis

Mauricius Holbom Nebrensis 7

Georgius Bürckardj Adorffensis

Theodoricus Schüttes Arnstadien:

Heinricus Risingerus Zerbstens:

Georgius Marius Neopolitanus

Valentinus Benling Lindensis

Johannes Schneidewindt Sonnebürgensis

Jacobus Schütz Arigentinensis 8

Johannes Berndes Flensbürgensis

Andreas Bödener Herbipotensis 16

Bruno Quinnos Querffurdensis 11

Jacobus Lüberus Schüandorffensis 21

Bartolomeus Kalckreüter Crossenius 22

Paulus Hennicke Treptinensis Pomeranus 28

Mense Aprilj

	Die
Lucas Fromelius Pirnensis	1
Johannes Büchmeier Noricus	
Matheus Knopus Rigensis	5
Joachimus Mollerus Rigensis	
Marcus Sixtus Stolbergensis	
Johannes Sandeman Schacker Schlabengensis	
Johannes Cocius	6
Johannes Stockerlinius Magdeburgen:	
Joachimus Lencius	
Jacobus Serranus Campidaensis	
Michael Reidel transsilvanus	
Valentinus Scharuader trãsil:	
Abraham Schade Appelhanens:	
Caspar à Cokleben nobilis Turingius	15
Johannes Schulze	
Valentinus Mascülapius Aconiensis	
Dauit Volmar Ascaniensis	
Sebastianus Reumar Bebergens:	
Johannes Mamen Ascaniensis	
Joachimus Hemkelem Quedelburgensis	
Brandanus Bebelmo Quedlen:	17
Caspar Rakenberger Saluelden	24

	Die
Petrus Fischer ~~Bindensis~~ Budisensis	25
Joachimus Kemnitz Schaüsen:	26
Johannes Cordus Schaüsen:	
Henricus Henningius Steindalkensis	27
Michael Schultz Steindalien:	
Christofforus von Berga	

GRATIS INSCRIPTI

Mense Octobrj

Christianus Pekel de pago Qce	6
Michael Mollenbach filius parochj in pago Bergwitz	17
Jacobus Koppe Schaüsensis	18
Johannes Klug Schaüsensis	19
Johannes Mathej Danj	27
Jacobus Seuerin Danj	28

Mense Nouembrj

Johannes Melis	9
Bartolomeus Mauser Witaeber:	14
Ambrosius Butticher Gesnen:	15
Jacob Schultes Soldwedelen:	22

Mense Decembrj Die

Albertus Oberus Blausicam 23
pianus ex Francia

Anno 1549.

Mense Januario

Wilbaldus Ramspock Eisen 16
burgensis

Mense Februario

Wenceslaus Kreuchauff Wei 14
senburger

Michael Plaw 21

Mense Martio

Johannes Husensis Holsa 16
liensis

Mense Aprilj

Lucas Geierberg Witaebergen: 7
Joachimus Eberhard Francos 4
furdiensis

Georgius Grons Augustanus 23

176

SVB TERTIO RECTORATV IACOBI

Milichij Medicinæ Doctoris per semestre æstiuum Anni 1549 inscripti sunt quorum nomina sequuntur:

Mense Maio	Die
Petrus Freisleben Weidensis	2
Blasius Romanus Cothensis	4
Lucas Obsinger Ratisbonensis	
Ambrosius Rhuel Quedelburgensis	
Johannes Gebhart } Islebiens:	
Hoigerus Beckman } Islebiens:	
Joachimus Gribsuold } Lunebürgen:	
Georgius Soltmeier } Lunebürgen:	
Heinricus von Oechtern } Lunebürgen:	
Heinricus Krüger } Lunebürgen:	
Johannes Rhau Mansfeldensis	6
Johannes Neitardus Hetstadiensis	
Jacobus Küen Lucanus	7
Petrus Arnt Thamensis	
Fælix Haberlandt Thamensis	
Matheus Schinckel } Lucanus	
Martinus Thalwitz } Lucanus	
Johannes Stegman } Lucanus	
Matheus Henning } Lucanus	
Joachimus Fritsch } Lucanus	
Georgius Sedorff } Tangermüden:	
Nicolaus Schweitzer } Tangermüden:	
Georgius Walter } Tangermüden:	
Leonhardus Hedwig Hallensis	8
Johannes Schartou Sehusianus	
Petrus Zceper Brisensis	
Petrus Nithz Mitweidensis	9
Nathanael Vegetius Marpürgensis	
Jacob⁹ Gloker Argentoratensis	10
Baltasar Grauman Meningensis	
Adamus Knawer } Nornbürgens:	11
Joachim⁹ Küni⁹ } Nornbürgens:	
Johannes Semler Winshemius.	

Mense Maio	die
Bernhard⁹ Konius Blanckenbürgensis	13
Bartolome⁹ Hoffman Radenbergensis	
Adamus Sigifridus Hoxeriensis	
Christophor⁹ Lemart Schmedebergen:	
Johannes Ganuk Sunnenualden	
Martinus Haberlandt Sunnenuald:	
Henoch Sartori⁹ Rostochiensis	15
Johannes Hesterberg Hamburgensis	16
Johannes Holzheuser Hilperhausensis	
Bartolome⁹ Faber Hilperhausen:	
Erasmus Kirsten Vratislauiensis	
Baltasar Heinrich Franckenstinen	
Johannes Lucius } Gothan:	17
Johannes Ritter } Gothan:	
Johannes Osualdus } Gothan:	
Valentinus Osualdus } Gothan:	
Rhodolph⁹ Hammacher Osnabürgen:	
Johannes Bechmannus } Ilmens:	
Johannes Hartbrecht } Ilmens:	
Petrus Hoffman Coburgensis	19
Johannes Gobel Hirschfeldensis	
Georgius Wünicker Bornensis	
Johannes Leopoldus } Curiens:	
Christoforus Appel } Curiens:	
Christophorus Sperber Bauarus	
Isaac Durz Cothensis	
Sebastianus Thuiman Thamensis	28
Reinaldus Curselius Liuoniensis	29
Johannes Holmannus Stadensis	
Johannes von Mandelslou Lunebürge:	
Sifrid⁹ Asterius Hildesheimensis	
Heinric⁹ Stolz Rindtlensis	30

Universitäts- und Landesbibliothek Sachsen-Anhalt

Die

Johannes Maior Hrnstadiensis 30
Petrus Bebelius Zuccaniensis
Engelbertus Montensis
Bernhardus Bernhardi Francofordia.
Johannes Dan[i] Fionens:
Johannes Reinschmid Cülbacensis
Conradus Junior Mellerstadius
Casimir[i] Mülhauser Neustadien:
Paulus Franckenberg Cülbecensis
Bartolomeg Grau Cülbacensis
Conradus Frawentraut Onalsbacen:
Stephanus Schmiher Weisenburge:
Johannes Schmidt Weisenburgen.
Conradus Mercklin Rotenburgen.
Georgius Rabb Rotenburgen:
Petrus Wolfelius Cülbacensis

MENSE IVNIO

Joachim[i] Beier Kalensis 1
Johannes Dheim Jfeldensis
Johannes Langoudt Jfeldensis
Georgius Widerop Schebergensis
Wilhelm[i] Haüsman Deliciamus
Jeremias Schertlin Salsburgensis
Wolffgangus Rudel Elsnicensis 3
Fridericus Dedekindus Neostadius Saxo
Henricus Nortmerus Neostadius
Henricus Koch Witembergensis
Casparus ab Hamstein
Hector Mithobius Marpurgensis Med. 4
Georgius Horerius Camd. D. Ebnsdy Hummorn
Ciriacus Simon Lunebergs:
Christophorus Schneiderdinq
Michael Büelmeier Pfarkirchensis 5
Martinus Hanno Bohemus 6
Bartolomeus Merschamer Zuccaw
Abraham Klineer Elsnicensis
Henricus Aithar ex Plauii

Die

Leuin[i] Braschi Berlinensis 7
Wolffgangus Starck
Petrus Traber } Friburgens:
Jsaac Hamer
Gallus Molitor Rombürgens:
Daniel Walter Frobürgens:
Palmius Ergsleben Stendalien:s 8
Adamus Zander
Johannes Beatus } Magdeburgen: ultima Maii
Georgius von Rein ex Dinckelspiel 12
Joachimus Werner ex Konigsbe 14
Nicolaus Forkeiffer Neüburgen.
Lampert[i] Rust Rostochiensis
Michael Preu Weisenburgensis
Petrus Thomoel Holsatiensis 15
Leodolphus Alber[i] Cellensis
Johannes Ecolt Ortroniensis 19.
Berhardus Krap Eisfeldensis 20
Johannes Hobingius Costuelden:
Paulus Hempelius Rochlicen. 22
Albertus Reineck
Johannes Müller } Mansfelden. 27
Jacobus Schinckel Liuonien:sis
Gallus Debler Geitensis 28
Johannes papa Rochlicensis
Georgius Kluer Lunebürgensis
Henricus Leman Oelsensis
Georgius Chaüler Norenbergensis 29
Sebastianus Milichius Monacensis
Dionisius Bemer Bergaensis
Petrus Eggerdes Rostochiensis

MENSE IVLIO

Nicolaus Eberwein Cobürgensis 1
Johannes Edmonis Belga 3
Carolus Esclusius Atrebatensis
Nicolaus Larbecher Confluent.
Petrus Sütor Eilenbürgen. 7
Petrus Helmig Liuoniensis 9
Andreas Vach Bernburgensis 10
Casparus Telamonius Northusia. 11
Casparus Tromerus Gyneus

Die

Dauid Regenhagen Hamburgens. 13
Matias Schuler Kelheimensis 14
Caspar Lüntz Noricus
Engelbertus Gerson Colonensis 15
Baltasar Blech Wetensis
Casparus Besler Friburgensis 20
Matias Gulai Vngarus 22
Stephanus Clauser Burgensis Trasilua.
Henricus Ringelstein
Melchior Ludwig Bambergensis
Johannes Stam Friburgensis
Georgius Carlewitz nobilis
Theophil Commerstadt Gorlicensis 27
Calistus Schein Dresnensis
Lucas Breuser Misnensis
Johannes à Keilzenhoffen
Georgius Glitz Hanensis 29
Georgius Glaser Eschenbachens.
Leonhardus Daum

MENSE AVGVSTO

— Gregorius Reinman lembergensis 1
— Melchior Rüdolph Lembergens. 2
Samuel szepte Moran
— Laurentius Hardrauft Silesius
— Bartolome Reisner Silesius
Andreas Drezelius Norimbergens.
Georgius Vrsus a Talehnnen 4
Martinus Gestricius Suecus 9
Ericus Laurenti Holmensis
Ebellus Müllendorff Marchicus
— Johannes Sager ex Wikstad
Johannes Schram Witembergensis
Christophorus Zemdlein Norcius 10
Michael Clausechart Friburgen. 14
Beniamin Luschwitz Golbergensis 15
Johannes Grunb Quedelburgen 16
Georgius a Vsedhom Pomeran. 17
Andreas Fuller Kunigshonien. 20
Johannes Bubias phedersheimensis 21

Die

Georgius Hillebrandt Bornensis 25
Johannes Deücher Friburgensis 28
Bernhardus Hederich Friburgen.
Donatus Vlrich Marienbergen. 29

MENSE SEPTEMBRI

Franciscus Abelman Cellensis 2
Gerardus Wilhelmus Lübecensis 3
Johannes Schiphen Birnensis 4
Laurentius Schualdus Birnensis
Petrus Mollerus Schleusingen.
Adamus preus Sünnenstadens. 5
Eucharius Zmckeisen Memingensis 6
Joachim Pott Lübecensis
Johannes Bagius polonus nobilis 7
Johannes Jerzikowschj polonus
Johannes Himmel Aldenburgen 9
Hermannus Bertoldus Labspergen. 13
Matheus Tham Bernburgensis
Henricus Günterg Ascanensis
Johannes Hurenrauch Genensis
Casparus Ebert Ascanensis
Erasmus Baseckius Stolbergensis
Sebastianus Demut Ascanensis
Jonas Schan Torgensis Lüster Kriegsch. 15.
Christophor Serfert 18
Albertus Spilbere Querfordens.
Dauid Cumos
Leonhardus Halbmeier Weisebergen.
Georgius Kehscher Norlingens.
Wendelin Volck
Jacob: Fembero Cellensis 25
Dauid Cellius Danus 26
Stephanus Sibsch Vratislauien.
Christophorus Frisig Schuenicen.
Dauid Genel Witembergen. 27
Salomon Phrenzel Joranensis
Hieronimus Reusener Leobergensis —
Johannes Busch Birnensis

Nicolaus Ericius Danus
Wetzelus Palemonius Danus
Stephanus Walter Gothanus
Caspar Loij Vratislauiensis
Paulus Boreck Vratislauiensis
Michel Starckgraff Amburgensis 28
Heinricus Schil ex Wy
Wilibaldus Rucker Norimbergensis
Hironimus Falconig Vratislauiensis
Meinhardus Rhüst Ascaniensis
Laurentius Coruinus Halberstadiensis
Gunterg Hürenrauch Genensis 30

Mense octobri

Jacob: Meierus Basiliensis 2
Johannes Eblinger Basiliensis
Johannes Wagenspachius Bernensis 2
Johannes Heinricus Dresdensis: 4
Georgius Ransack Oelkensis 5
Helias Riemer Gorlicensis
Nicolaus frischmit Eisfeldensis 7
Johannes Zamseil Beganiensis
Johannes Sagittarig Lembacensis
Joachimus Hartman Delicianus 11
Johannes Koch Mülhusianus
Georgius Molitor Kemnicensis
Johannes Walmerschpach Dettelbachensis 12
Johannes Schübelius Ortrüuianus
Heinricus a Saldern 14
Burcardus a Saldern
Henningus Cabusius Hildesian'
Bernhardus Meppensis Wesphalus 15
Weichardus Frisius
Heinricus Gerandus Frisius
Johannes Aportanus
Johannes Holuelder Norimberge 16
Hieronimus Rheinhardus ex Dünckelspuel

Die Isaac Hamffsengel Annæmontanus 16
Christianus Heinricj Suecus 17

Gratis inscriptj

Mense Maio.

Die
Bartolome' Schluckuuerder Küngspergensis 2
Sebastianus Weis Sneidnicen:
Johannes Muldorff Jessensis 5
Johannes Cramer Halberstadensis
Casparus Grossau Herkbergensis 9
Dominicus Jacob Zerbstensis 13
Valentin' Vinpperg Gothanus 17
petrus Meisner Osnasiensis 18
Abraham Jhene Libenwerdensis 29
Georgius Gigas Craüsigensis 30

Mense Jünio

Wolffgangus Schulteis 3
philipp' Cocus Bretinensis
Johannes Zolner Carinth' 7
Melchior Vincentius Goltbergens 11
Martinus Eicholk Sunnewaldensis
Wolffgang' Weis Weisenburgensis 14
Heinricg Geuers Holsaciensis
Andreas Vogel Glauchensis 17
Wolffgangus Schuler Muerstadensis 20

Men: Julio

Sigismundus Wernerus Herbipolensis 1
Johannes Zorn Heidingsfeldensis
Johannes Baumgart Schnebergen:
Osuualdus Wunderlich Weidensis 9
Casparus Hop Weidensis
Sebastian' Arnt Zerbstensis 10
paulus Abhardus Z Cygneus 11
Valentin' Deygerus Argentinensis 13
Johannes Neuhoffer Salkburgensis 19
Martinus Wagner Dinckelspulensis 29

Mense Augusto

Thomas vom Ende Zerbstensis 9
Jocob Schulk Golbergensis 11

Mense Septembri

	Die
Heinric⁹ Dhan Brünschwicensis	2
Georgius Torquat⁹ Magdeburgensis	7
Ambrosius Maij Ascamensis	13
Paulus Jacob Witembergensis	14
Johannes Kolk Torgensis	16
Johannes Wincelius Argentinensis	21
Martinus ottmasdorff Fresdensis	
Baltasar Tilesius Hirspergensis	
Johannes Gebel Pregensis	
Georgius debet Pregensis	28

Mense octobrj

Marcus Hoffmann⁹ Tigurinus	6
Vdalricus Hererus Tigurinus	
Johannes Büschius Vallensis	7
Bartolome⁹ Bertholdt ex Sido	8
– Baltasar Sommer Torgensis	Medic. Doct. et Physic. Torg.
Johannes Schlotheuer Isnacensis	10
Conrad⁹ Astyr Brunsuicensis	
Hieronim⁹ molitor Brandenburgē	11
Matheus piscator ex Kothen	
Martin⁹ Curius } Bohem:	12
Vencelaus Omphal⁹ } Bohem:	
+ Paulus Pellonig } Schmalcaldē:	15
+ Casparus Venator } Schmalcaldē:	
Helias Nuebar } Vlmensis	16
Casparus Bromiller } Vlmensis	
Anthonig Richter ex Kircheim	17
Dauid Casin ex Baruth	
Leonhardus Zieglerus Olsnicensis	

312

ANNO DOMINI M DXLIX DIE LVCÆ EVANGELISTÆ ELECTVS EST RECTOR ACADEMIÆ ERASMUS Rheinholdus Salueldensis Mathematum Professor, Quo gerente hunc Magistratum Scholasticum adscripti sunt in ordinem & Catalogum Scholasticorum, hi quorum nomina sequuntur.

MENSE OCTOBRI.

	die
Simon Petsch Misnensis	18
Bonifacius Frobenius Ilmensis	19
Baldassar Lotz Mellerstadius	20
Johannes Schon Mellerstadius	
Chilianus Kohl Mellerstadius	
Wendelinus Rupertus Denstatinus	21
Leonartus Buserus Nordlingen.	22
Jacobus Hartung Herbipolen.	23
Leonartus Byrsæus Beilengrisien.	25
Wolfgangus Kraus Güntzenhausen.	26
Salomon Frosch Triptensis gratis	27
Henricus a Panwitz Cotbusianus,	28
Johannes a Cadwitz } Nobiles	
Caspar a Kokeritz }	
Johannes Schnabel Culmbachen.	29
Daniel Schutz Cotbusianus	
Paulus Kyndler } Vratislauien.	
Georgius Winckler } gratis	
Augustinus Woche Coswicensis.	30
Balthassar Mulner Graitzen.	
Melchior Libitz Leoburgen.	
Johannes Brosius Cotbusianus	31
Wenceslaus Kaltenstein Moscouien.	
Bartholomeus Pellio Cotbusianus	

MENSE OCTOBRI

	die
Henricus Eghardus Noribergen.	31
NOVEMBRIS.	
Caspar Peul Steinauen an der strassen	2
Daniel Botticher Calbensis	
Christianus Nicolaj Danus	4
Matthias Seifart Cygnæus	
Johannes Suenonis Artopæus Danus	5
Joachimus Benedictus Freystadien.	8
Caspar Meienburg Northusanus	
Sigismundus Melanthon Bretten. +	
Matthæus Trage Wurcensis	9
Johannes Clicius Rocosnien. Polonus	10
Nicolaus Beroldus Neustadien Franc⁹	11
Fabianus Lutther Mansfelden.	12
Albertus Weissenbergius Pirnen.	13
Georgius a Carsenbruch nobilis Brunsu.	14
Henningus Durzguth Helmstaden.	16
Johannes masz Brunsuicen.	
Johannes Erhardus Werden.	14
Henricus Dassouius Lubecen	16
Johannes Penbeutelh Lubecen.	
Caspar Hain Stolbergensis	
Johannes Lampertus Seruesten.	
Johannes Mauder Troianus	17

professor heydelbergensis

die

grabs Andreas Schonerus Noribergen filius clariss.
uirj D. Johannus Schonerj 18
Georgius Wagnerus Dresden. 19
Nicolaus Kunat Eibergen. 20
Caspar Warmuth
Caspar Faber Mellerstadij 21
Johannes Mullerus Jleburgen. 25
Wolfgangus Benk Hamelburgen. 28
Gerhardus Stenius
Conradus Stenius Mundey 29
Henricus Richardus Calebergen.
Baldassar Tru Dürcke Hamoueren.
Johannes Fridericus Budissen. 30
Johannes Rupertus Geldrensis
Hermanus Luer Riualien.
Johannes Ruitgerus Riualiensis

DECEMBRIS

Paulus Leonartus Fribergensis 2
Nicolaus Weisbun Mansfelden.
Baldasar Wipler Gerensis
Simon Gotsch Pitterfeldensis
Michael Ecelbergius Roteburgen 4
Laurentius Molitor Gesnicen. 6
Matthias Matthix Rastenburgen. 7
Johannes Steinbach Amemontanus 8
Johannes Schutterus Crossensis
Johannes mittag Thorgen. 10
Joachimus Muller Stendalien. 11
Hermannus Stofregen Brunsuicen. 12
Sebastianus Albinus Cronachen. 14
Vrbanus Pfefferkorn Misnen.
Matthaus Walter Pirnensis 15
Helias Chyoka Secluſinus 16

die

Jonas Staud Amemontanus 16
Absolon Petreius Bergensis ex Norwegia
Joachimus Loneman Soltwedelen. 19
Conradus Dellinghausen
Eberhartus Dellinghausen Liuonienses Reual.
Dauid Blemo Pyricen
Georgius Selchius Leopolitanus Pomerany 22
Bernartus Mullerus Pastor ante medium † hujus Noribergæ 23
Johannes Slotmacher
Jacobus Krüger Hamburgen.
Vincentius Muller
Samuel Heldbarch
Paulus Schuchtius Rastenburgen. Pruten.
Petrus Muller Sagensis 24
Johannes Pstrokonski Polonus
Johannes vom Thor nobilis 28
Johannes Rosleben nobilis
Joachimus Rempte Salmensis
Martinus Winsz Berlinen
Michael Kleman Stendalien. 30

IANVARII

Johannes Rosa Ellingensis 5
Matthæus Becker Lubecensis 7
Jacobus Smaltz Erfordiensis 10
Vitus Reinschmidt Culmbachen.
Johannes Leubner Gorlicen. † grabs 13
Daniel Guttketer Culmbachen. 14
Gallus Segerus Accensis 15
Martinus Schiel Arnswalden. Marchita 18
Alexander Olaij Suecus 19
Georgius Bruno Thorgensis 20
Johannes Tempelhoff Berlinen. 21
Jacobus Stolcel Cranachensis 22

IANVARII

die

Joachimus Nocius Piricen Pomeranus 23
Conradus Pletzle Babenbergen.
Johannes Gesserus Fridbergen. 25
Johannes Fildius Fridbergen.
Panthaleon Weinhold Leoburgen. 27
Sigismundus seydlitz Smelbicen. Silesius Nobilis
Bernartus Schaper Halberstaden 30
Johannes Kalchoffen Wittebergen. filius 31
D. Præpositi Slibensis
Laurentius Grasse Grunebergn. Silesius
Thomas Schonherz Mariebergn
Exclusus propter insigne furtum ~~Thomas Zernigal Zanensis~~
Christophorus Pega Bernburgen.

FEBRVARII

Bernartus a Warn nobilis 2
Christianus Haruerus Cellen. Saxo 3
Martinus ab Hirsperg Gefresensis 4
Johannes Sametus Gefresen. Voytland⁹
Matthias Bretschneyder Mariemontan⁹ 7
Ludouicus Sturmius Vinarien. 8
Gerson Poler Hallensis
Henricus Brunswig Luneburgn
Leonartus Byner Weissenburgen 13
Johannes Lampertus 14
Andreas Thoyge
Georgius Biber
Johannes Steinfarth
} Islebienses
Johannes Narderman Baderbornen.
Casparus Kramer Osnaburgen.
Benedictus Ladesack Budstadien.
Johannes Apel Beyretensis
Vdalricus Keulich Neberensis.

die

Johannes Heringius Mulebergen. 14
Conradus Neuman Croppenstaden
Johannes Leutzener Herdessianus
Nicolaus Stolh Franckenhusensis
Martinus Magerstad Northusanus
Liborius Vlricus Ordorfiensis.
Johannes Beier Ludstadien.
Daniel Schifferdecker Alberstorfen.
Stephanus Willichius Alkendorfen.
Lucas vom Berge Dessauensis.
Dauid Ballerslebius Sangerhusanus
Johannes Tetschel Franckenhusen.
Henricus Weisz Querforden.
Johannes Andreas Spangebergi⁹ Northusa.
Simon Lapidanus Aldenburgen.
Laurentius Ditman Coldicensis. 15
Nicolaus Warnsdorf in Hausdorf Silesi⁹ nobilis 20
Wenceslaus Tilianus Aurpacchius 21
Wolfgangus Paulinus Coronensis
Laurentius Klein Pistricien Transsylua. 22
Wenceslaus Hora Bohemus nobilis 23
Henricus Grunerus Ægonotius 25
Jacobus Kummelh Tangermunden.
Johannes Bergeman
Jacobus Bethe
Georgius Iden
} Jutrebocen.
Caspar Cannenberg Stendalien.
Wolfgangus Christophorus a Trautenberg
Gallus Castak. 1. diues Transsyluanus.
Franciscus futaginus Hungarus
Nicolaus Kanyo Transsyluanus
Johannes Richter Pirnensis 26

MARTII

	die
Martinus Plecter Coronensis	26
Laurentius Wyoner Musnen Transsyluanj	
Laurentius Leusmus	
Stanislaus Warschewitzki nobiles Polonj	2
Stephanus Fredro	
Caspar Hochenbode Magdeburgen	4
Andreas Danckel Burgensis	5
Simon Saligc	
Johannes Myseko	
Joachimus Piper Konigsbergn Marobicus	
Antonius Blumelh Sagen	7
Caspar Bolde Luneburgensis	
Hermannus Becke Magdeburgn	
Henricus Olfenstedt	
Christophorus Hopner	
Nicolaus Veteran Magdeburgen	
Georgius Bibulus	
Johannes Rbefelt	
Johannes Butz Halberstadien	
Johannes Straube Vmarienſis	8
Cyriacus Wegner Magdeburgen	
Petrus Arcusinus Transsyluanus	
Johannes Vloth Melsingen ex Hassia	11
Michael Rhaw Salcensis	12
Josephus Komig Wernigenroden	13
Sebastianus Schroter Blanckenbergen	
Laurentius Durnhofer Noribergen	14
Johannes Gretsch Weissenbergen ex Nozico	
Georgius Hochmut Vlcenius	
Georgius Budina Tyrolensis	15
Ericus Herkep Finlanden Sueci	
Andreas Suenonis Holmensis	
Conradus Klock Bibracensis	16

	die
Georgius Mullerus Annemontanus	17
Petrus Reisman Onolspachensis	
Johannes Funarius Mithweidensis	
Joachimus Scheel Hamburgen	18
Matthias Spretwisk Wismarien	
Johannes Straub Witbergen gratis	19
Georgius Kroppius Pontanus	
Petrus Schonfelt Wurcensis	
Laurentius Hasze Bauensis	
Baldasar Fridrich Geithen	
Andreas Heuman Cerbiccen	
Melchior Gebhart Cyenxus	
Petrus Bartenstein Eisfelden	20
Sigismundus Dilgener Vratislauien	21
Matthias Marcus Schemnicen	
Gregorius Zensis Hiemecen	22
Petrus Braun Wmspachen	
Michael Mackenrey Magdeburgen	
Ludouicus Juder Durmicensis	
Samuel Henricus	
Johannes Pflug Horthusanus	
Ernestus Schwartzeloſe Dalbersleben	
Johannes Feyst Gunstadien	
Eberartus Horstel Zerbesten	
Johannes Pistoris Cicen	
Martinus Gallus Magdeburgen	26
Johannes Kabl Horthusanus	27
Matthaus Hebel Zanensis	
Vitus Widenboferus Salicceden ex Palatin.	29
Johannes Eisman Flosensis	
Johannes Hoffer Coburgen. T.V.D.	
Georgius Wilcken Luneburgen	
Joachimus Krage Lochouianus	

die

MARTII

Hermannus vom hagen Hamburgn 31

Johannes Grabow Hauelburgen

APRILIS

Laurentius Honiger Osterwicen 1

Johannes Honisch Budissen 2

Erasmus Kruger Osterburgen 4

Zacharias Barth Hiessensis 5

Johannes vom Sode Hannoueren

Theodericus Oberg Burchdorfen

Conradus Wichman

Caspar Asman Goldbergen 9

Caspar Sultze Stasfurden

Sebastianus Calenberg Gotthanus

Rochius a Seckendorf nobilis 10

Gregorius Arnstrofius Sittauien 11

Eustachius Mecelius Ilmensis 14

Hieronymus Heros Ilmen

Emanuel Löner Olsnicen

Erhardus Rigel Durstenreuden

Christophorus Kernius

Baldassar Pierling Wormacienses

Eberartus Bilgerus

Philippus Marcius Pfedershaymensis

Joachimus de Gasman Pomeranus nobilis

Antonius Jordan Gunderen

Abraham de Feilitsch Voytlandus

Abraham Pleuel Fribergen

Georgius Hytzler Gengensis

Johannes Coperus Merspachen

Conradus Rebenwein Juspachen Francj

Daniel Cellarius Vlmensis 15

Didymus Obrecht Argentinensis

Johannes Ekenberg Lunebergen superintendens Ecclesiae Lunebergensis die

Johannes Hamer Husensis 16

Nicolaus Iserman Cellen

Johannes Curio

Paulus Kelp Walsraden

Vipertus a Dreskaw nobilis 18

Bartholomaeus Erford Barbien

Hardewicus Bregwalt Lubecen 19

Andreas Wahn Budingen

Johannes Martinus Ascanien 21

Christophorus Stelmacher Quedlinburgn

Johannes Jeger Misnensis 25

Wolfgangus Hebeldus Thymnicensis

Andreas Schuricht

Clemens burger Thymnicen

Michaël Schuricht

Blasius Behrwinckel filius Diaconj Thymn

Baldassar Lewalt Prutenus nobilis 28

Petrus Heller Gerensis

Matthias Schroder

Mauricius Busse Magdeburgen

Theodericus Mundus Tannebergen

Johannes Heller Noribergensis 29

Nicolaus Selneccerus Noribergen

Johannes Reusz Lichtenfelden

Gregorius Lagus Stolpensis

Georgius Futkamer nobilis Pomeranus

Gamaliel Moibanus 30

Zacharias Vrsinus Theologus professor in Academia Heidelbergensi

Paulus Hiltzbecher Vratislauien

Zacharias Wagner

Dauid Doring

Johannes Schneider Gorlicen

Dauid Stoltzel Cronacensis

PAVPERES ET GRATIS INSCRIPTI

Octobris die

Gregorius Panack Hertzbergen. 22
Georgius Winckler Vratislauiensis 29
Laurentius Burchardus Tangermunden 31

NOVEMBRIS

Georgius Brygk Niemecen. 21
Melchior Clitomachus Libenwerden. 27

DECEMBRIS

Wolfgangus Erenfried Coburgen 13
Johannes Isaac Epstein Hebræus 16
Jacobus Gouch Regeseren. 28
Jacobus Anguilla Pontanus 30

IANVARII

Johannes Leubner Gorlicen 13

FEBRVARII

Martinus Domicianus Oschacien. 9.
Benedictus Iunctherus Sutrebocen. 28

MARTII

Johannes Muller Libentalen. 7
Thomas Meffert Libentalen 12
Martinus Stubner Goldbergen
Abraham Hoch Aldenburgen.
Dauid Kantz Nordlingen. 14
Petrus Enckrich Mosellanus 16
Johannes Radeschinus Bohemus 17
Thomas Lauschitz Austriacus 19
Caspar Camerarius Stirus Gracen. 31

APRILIS

Dauid Scideman Cygnæus dimidium 2

die Apr.

Michael Junghenle Snebergen. 2
Salomon Scideman Cygnæus
Thomas Schreiber Budissen dimidium
Martinus Cnemeander
Bartholomæus Marsner
Valentinus Roseheck Massouius 6
Matthæus Haferland Libenwerden 13
Jacobus Wintzer
Johannes Lysz Brisacen 14
Thomas Lucelberger Neustadien. dimid. 18
Johannes Franck Barbien.
Lucas Gosgen Ortranden. 25
Laurentius Sparman
Jacobus Spernerus Mithweiden 26
Philippus Harpf Francofordien 27
Romanus Cnander Rauracen. 29
Georgius Busch Vallensis 30
Martinus Schultes Sutrebocen. octobris 21

Numero 341.

Inter priores etiam aliqui gratis scripti sunt

Rectore Iohanne forstero Augustano Sacræ Theologiæ Doctore per semestre æstiuum, Anni à Christo nato 1 . 5 . 5 0 . sub sequentes inscripti sunt.

Mense Maio.

Die 1. Leonhardus Seusingius Rothagensis.
Laurentius Amman Rodagensis.
Iohannes faber Rudachensis.
Vrbanus faber Blauensis.
Iohannes Volkius Neapolitanus.
Michael Hofman Rodagensis.
Iohannes Mulich Bambergensis.
Simon Bierdimpfel hilperhausens.
Georgius Rot Olsnicensis.
Iohannes Wihiaer Olsnicensis.
2 Iacobus Scheurman feucht wangensis.
Iohannes Herel Hersprugensis.
Christophorus Kiffel Hilpolt steinensis.
Georgius Walterus Gottanus
Henricus Piperites Hagensis.
Iohannes Coccus Brunsuicensis.
Iohannes Scortinghausen Mindensis.
Iohannes forsterus Augustang.
5 Adamus Bamgartnerus Olsnicensis.
Iohannes Lehelen Norlingensis.
Vitus Pflug Norlingensis.
Casparus Widman Norlingensis.
Iacobus Hirsberger Norlingensis.
Vitus Hermannus Norlingensis.
Iohannes Hofman Otingensis.
Nicolaus finckenwirt Olznicensis.
~~Valentinus Hessus~~ Coronensis.
Iohannes Rimplerus Sprotauiensis.
6 Cyriacus Wolf Hozariensis.
Iohannes Ingolsteter Coburgensis.
Iohannes fleischman Coburgensis.
Iohannes Ludwig Worster Horibergensis.
7 Antonius Ortelius Benicensis.
8 Iohannes Doperdus Eisfeldensis.
10 Iohannes Gretsch Ambergensis.
Vlricus Gotsch Silesius nobil.
11 Zacharias Muntzerus franckfordiensis
Georgius Molitor Gisensis.
12 Bartolus Rogelius Göttingensis.
13 Petrus Schröderus Magdeburgensis.
Antonius Appel nobilis ex ducatu Lunæburgensi.
Eberhardus von Holle ex ducatu Brunsuicensi. Episcopus Lubecensis
Leuinus Haferbier ex ducatu Lunæburgensi.

Henricus Hermens Luneburgensis.
Nicolaus Barsen ex Hassia.
14 Matthias Schuchmannus Dresdensis.
Christophorus Bresslerus Budissensis.
Petrus Lormannus Sebnicensis.
Petrus Glaserus Altendresdensis.
Michael Fischer Altendresdensis.
Matthias Orbazius Hungarus.
15 Israel Haes Dresdensis.
~~Henricus Buccoldius~~
Joachimus Helwik freistadiensis.
Jacobus Braunsberg Konicensis.
Josias Menius Stolpensis Pomeranus.
16 Johannes Stibarus ex Schwabach.
Joachimus Scherr freistadiensis.
Christophorus Schwab freistadiens:
Johannes Sauler Westheimensis.
17 Johannes Blasa Polonus nobilis.
Martinus Czurito Polonus nobilis.
Joachimus Grun Noribergensis.
Christophorus Kaufman Noriberg:
Joes Herwig quedelburgensis.
20 Nicolaus Trusstede Garlebensis.
Joachimus Nipagius Garlebensis.
Joachimus Moldenhewer Garlebensis.
Joachimus Lyp frisaceensis.
Joachimus Simon Helmstadiensis.
Wilhelmus Glebitz Brandeburgensis.
Henricus Bock Helmstadiensis.
Mauricius Schlief Seehausensis.
Heningus Röper Brunswicensis.
21 Simon Mendel Neagorensis.
Georgius Hesel Mariamontanus.

23 Zacharias coquus à Sesen ex ducatu Brunsuicensi.
24 Valentinus Vrcinus Arnstadianus.
Bernhardus à Kisleben nobilis.
Johannes Georgius Vibergius.
26 Joes Humerricht Blanckenburgensis.
28 Johannes Sider Witebergensis.
Johannes Bayr ex Konigshofen.
30 Johannes Walther Gutterboccensis.

Mense Junio

3 Wolfgangus Herrandt Wiensis.
Johannes Muller Beirnensis.
Casparus Ortelius Julioburgensis.
Arnoldus Borrius Traiectensis.
Fridericus Vdenus Halberstadensis.
4 Andreas Fabricius Kemnicensis.
Georgius Oppius Dresdensis.
Georgius Carpio Misnensis.
5 Henricus Wederolt Hohenbergensis.
M Christianus Lotichius Solitariensis.
8 Zacharias Geringus Schwartzenburgensis.
Joes Jacobus Liechtensteinensis.
Fridericus Bremer Arnstadiensis.
Adamus Vogel Glauchensis.
Martinus Gentzh Cröbelius.
9 Georgius Treinger Transyluanus.
Lucas Vngleich Transyluanus.
Johannes Jordan transyluanus.
Johannes Betgerus Ropinensis.
Nicolaus Berlin Ropinensis.
Adrianus Reinman Egranus.
Casparus Frobenius Mitweidensis.
Casparus Heinfridel Egranus.

10 Georgius Rudolphus franckenbergensis.
11 Benedictus longolius Hertzbergensis.
Andreas Budeus Hertzbergensis.
Bartholomeus Budeus Hertzbergensis.
Philippus Clauier Witebergensis.
Casparus Schultheis Gutterbocensis.
12 Hieronymus Hennig Sitauiensis.
Wilhelmus Capellus Aldenburgensis.
Ioes löbige Kirchanensis.
14 Iohannes Wid Bassaracius.
16 Iohannes à Tzchiren
Casparus faber lignarius Mörstadensis.
Iohannes Selner Naburgensis.
17 Paulus Tesmerus Colnbergensis.
Christophorus Glichius Stergardiensis.
Mattheus Wolfgangus Stergardiensis.
18 Wolfgangus Cristallnick Styrius.
19 Absolon Haubold Bornensis.
Iohannes Molitor Ordrufiensis.
Petrus Bucher Dunewerdensis.
Mattheus Ghoczi Hungarus.
Lucas Zilahmus Hungarus.
21 Iacobus Reich Misnensis.
Henricus Beer Misnensis.
Martinus Rota Torgensis.
Georgius Leicher Torgensis Quäser Witeb.
Antonius Leicher Torgensis.
22 Iohannes Kretsmeir Zuickauiensis.
Vitus Maurerius Guntzenhausensis.
Georgius Banstreich Cammensis.
23 Casparus Mollem Susatensis.
Henricus Burmeister Lunebürgens:
Iohannes pistator Enhoccensis.
Sebastianus Wunderlin Onolsbachensis.
Georgius Trespus Brigensis.
26 Wolfgangus fridericus à Wallenfels.
fridericus Heyn Liechtenbergensis.
Nicolaus Wolfelius Culmbachensis.
Iohannes Roschbeck Reckingensis.
27 Iohannes à Metzrod, nobilis.
28 Ioachimus Nitz Stolpensis.
Albertus Lehemeier Hamburgensis.
Iohannes Meyr Hamburgensis.
29 Ioachimus Moritz Bricensis.
Daniel Bernhart Bregensis.

Mense Iulio.

1 Christophorus Vendigius Eperiensis.
fabianus Entellus Schweinicensis.
2 Lazarus Alnbeck freibergensis.
3 Samuel Riderus ex valle Ioachimica.
Christophorus Molitor ex valle Ioachimica.
4 Iohannes Nicenius Heidelbergensis.
Christophorus Poppius Cronacensis.
Lucas Hemtzsch Ordrantensis.
5 Andreas Iohannes Sergensis ex ex Norvegia.
7 Antonius Müller Kyricensis.
Iacobus Schönebeck Hafelbergensis.
Emeranus Bolderkarr Magdeburgens:
Iohannes Schillingius Werdensis.
Samuel vogter feichtwangensis.
Stephanus Haber Osteruicensis.
Matthias Bötticher Wernirodensis.
Iohannes Bune Osteruicensis.
8 Iohannes Borcherdes. Stadensis.

Laurentius Grime Schlackewerdensis.
9 Sigismundus Wurm Islebiensis nobilis.
Henricus Sibertus Rostochiensis.
11 Zacharias Henricus Nimecensis.
Andreas Golm Nimecensis.
Andreas Werneken Gartlebiensis.
Antonius Buman Gartlebiensis.
13 Johannes Thiara frisius.
Johannes Beronis Suecus
Georgius Kyrchhof Delicianus.
Gregorius fideler Delicianus.
14 fridericus Strocius Wundsidliensis
Michael faber Torgensis.
Johannes Kolbius Steinbachensis.
15 Michael Gablerus Gubnensis.
16 Johannes Seger Ambergensis.
17 Bartolomeus Bemer Noricus.
17 Joes Bodeker Westualus.
Casparus Spitzer Mospachensis
19 Alexander Kol Ioachimicus.
20 Johannes Leon Ortubiensis.
Christophorus Schuch Glogouiensis.
Daniel otha Glogouiensis.
Valentinus Iaruchowskij
Seuerinus Palijeczkij } Poloni
21 Stephanus Rigel Carnouiensis.
Stephanus Creutzer
Otho Mauser } Witebergenses
23 Paulus fridewald Vratislauiensis.
24 M. Martinus Bolferos francordiens:
26 Zacharias Tumserus Curiensis.
Abrahamus à Schönberg nobilis.
31 Johannes Hofmannus Herrbor
niensis.

Henricus Kranichfeld Arnstadiensis.

Mense Augusto

Die
1 Bernhardus
Andreas } Buchner Torgenses.
2 Antonius Schrangius Calebergensis.
Dionysius Duberichius friwaldensis.
Ambrosius quappe Treptouiensis.
4 Reinerus Heisken à Marcke Phrisi.
fridericus Martini Holsaciensis.
5 Valentinus Klybnick ex montanis
Hungariæ.
Johannes Taddeus Husensis.
6 Johannes
Theodoricus
Titlauius } à Schwerin Pome
Ulricus } rani nobiles.
Ewaldus Blocher Pomeranus.
Joes Nigebur Hamburgensis consul.
Johannes Klan Hamburgensis
8 Eckbrechtus a Maltburg nobilis
9 Bartholomeus Gunterus Rochlicensis
Joes Gassmannus Rochlicensis
10 Sebastianus Chelius Arnstadiensis.
Daniel Castor Carnouiensis.
12 Paulus Seuford Zuickauiensis.
13 Johannes Bockelius Antwerpiensis. D. Martinus
15 Nicolaus Cunrad Wunsidlensis.
Georgius à Kunheim, nobilis Pruten[illegible]
Matthias Brandt Prutenus nobilis
16 Johannes Widman Reckingensis.
17 Johannes Wiener Neapolitanus.
18 Samuel Schutz Hallensis.
Andreas Sechshelden Herrnorbensis.
Bartholomeus Blatzerus
falkenauensis.

21 Jacobus Laurentij Hamburgensis.
Fridericus Küchenmeister Cruciensis.
Hartmannus Weissius Fridbergensis.
22 Georgius a Schönfeld nobilis.
23 Joachimus Peltzer Haselburgensis.
Johannes Rösler Rotensis.
26 Johannes Reserus Dresdensis.
27 Paulus Örtelius Joachimicus.
30 Andreas Baldersleben Sangerhusensis.

Mense Septembri.

1 Joes fabricius Neustadiensis.
2 Fridericus Heygens Brandeburgensis.
4 Jacobus Ursinus Herrbornensis.
Hieronymus Dentatus Lauensellanus.
5 Ulrichus Jansen Heringensis.
6 Jodocus Lucius Bidecapensis.
Balthasar Schneider Oschatzensis.
Johannes Gruner Islebensis.
Andreas Hesler Höchstedtensis.
8 Jonas Wogaw Hallensis.
9 Wendelinus Audax Heidelbergensis.
10 Wilhelmus Settelbach Onolsbachensis.
12 Valentinus Krieger Lucanus.
Osias Magius Osterwicensis.
Urbanus Praetor Besouiensis.
Silemannus Leng ex Dersem.
Georgius Helf Gandersheimensis.
Oswaldus Lunkel Quedelburgensis.
Valentinus Gruber Gutterodensis.
17 Johannes Berckaw Dantiscus.
18 Christianus Lidenitz Magdeburgensis.
19 Elias Körber Kolmbachensis.
22 Jacobus Hiemoewskij } Poloni.
Albertus Przyborowskij }

Matthias Schultheis Belcensis.
25 Wilhelmus Middeltum Malmoganus.
Andreas Frölz Belcensis.
Johannes Molitor Bricensis.
Martinus Schalling Argentoratensis.
Tiarcho Mannen Phrisius.
Christophorus Trondorf ex Schliben.
26 Lælius Sozinus Senensis Italus.
Sebastianus Bitnerus Regiomontanus.
Nicolaus Byrgeri West Gothus nobilis.
Mauritius Caroli West Gothus nobilis.
Casparus Ruel Arnswaldensis.
Loth Buchholzerus Damensis.
Michael Küchenweck arcoswaldensis.
Georgius Bassianus Joachimicus.
Melchior Fluck Altipolitanus.
Johannes Herbst Vratislauiensis.
Tobias Kober Görlicensis.
Johannes Winckelius Bremensis.
Sidonius Gieuerensis Phrisius.
27 Georgius Horwthotij hungarus nobilis.
28 Jacobus Gumowski.
Martinus Zakrzewski.

Mense Octobri.

1 Michael Stutzinger Hallensis.
Georgius Hennings Northemensis.
3 Petrus Magni Suecus.
Georgius Petri Suecus.
4 Wenceslaus Zaremba Polonus nobilis.
6 Johannes Richardus Weissenburgensis Horicus.
8 Otho Moiseius Damenbergensis.

9 Iacobus Nötken Liuoniensis.
10 Georgius Abstemius Hungarus.
11 Paulus fridrich transyluanus.
13 Iohannes Scheider Barduensis Hungarus.
- Thomas Kitzing Leisnicensis.
Christianus Densche } Helmstadiani.
Iohannes Bock }
Andreas Steinbrecher Argentoratensis.
15 Hieronymus Windkek }
Melchior Weisemann } Goltbergenses.
Cunradus Scherner }
Martinus Held Dantiscanus.
Iohannes Kulyssek Glatouiensis.
Eucharius Buel Wintzheimensis.
16 Iohannes Sussenbach Bolislauiensis.
Iacobus feige Leoburgensis.
Hermannus Kyn Helmstadiensis.
Caspar Paslich Rostochianus nobilis.
17 Paulus Grundtman Vratislauiensis.
Martinus Braschke Gribswaldensis.
~~Dauid Sommer Regiomontanus Prus:~~
- Georgius Harden Cellensis.
Elias Anhart Styrius.
Christophorus Keferlin Papenheimensis.
M. Georgius Martini Borendensis.
M Casparus Neserus francofordiensis.
Iohannes }
Gibbo } Nordensis, Phrisius.
Henricus Mylius à Bud: }

21

Sequuntur qui propter paupertatem non integre soluerunt.

Mense Maio.

15 Henricus Buccoldius Leodiensis. dedit 3. ₰
16 Georgius Leidelius Werdensis. 3. ₰
24 Ioachimus quetze ex Ancklem Pomeranus dedit 3. ₰
28 Iosua Schnee freibergensis dedit 2 ₰

Mense iunio.

14 Iohannes Löbige Kyrchauensis 3 ₰
16 Valentinus Pauli Mellerstadensis ~~3~~ ₰
16 Venceslaus Gorus } Sonnewaldenses. 5. ₰
Andreas Gorus }

Mense Iulio

3 Martinus Zeiler Longauiensis 2 ₰
6 Balthasar Theodoricus Hertzberg: 2 ₰

Mense octobri.

Dauid Sommer Regiomantanus Prus: 3 ₰
Adamus Petri Schnebergensis. 3. ₰

Gratis inscripti

Mense Maio.

2 Iohannes Rudolphi Retensis.
5 Georgius Krafft Nörlingensis.
Valentinus Hessus Coronensis.
11 Caspar Gifurt } Crossenses.
Martinus Wolfius }
14 Philippus Steiniche Saltzungensis.
24 Israel Haynman Weidensis.
Martinus Kunter Weidensis.

Mense Iunio

8 Paulus Wagner franckenbergensis.
19 Thomas Werbeck Witebergensis.
21 Zacharias Richter Görlicensis.
30 Iohannes frideland Hallensis.
Ioes Milichius Gerolshofensis.

Mense Iulio

31 Iohannes Artopoeus Weissenburgensis.

Mense Septembri.

25 Iohannes Brochstedt Rendesburgensis.
26 Sigismundus Grueser Curiensis.

Universitäts- und Landesbibliothek Sachsen-Anhalt

Mense octobri.

4 Johannes Sagittarius Bernburgensis.
9 Johannes Pascha Gothusiensis
Philippus Kulmannus Wachenbuchens.
15 Martinus Moller Goltbergensis.
Vlricus Hek Vlmensis.
16 Blasius Bieralt Delicianus.
Johannes Hagen Witebergensis. Phys. mathematic.
17 Johannes Vicinus Witebergensis.
18 Johannes Weske Budissensis.

CCC LVIII

RECTORE DOMINO IOHANNE TRAVTTENBVEL VTRIVSQVE IVRIS DOCTORE ET ORDINARIO RECEPTI SVNT IN NVMERVM SCHOLASTICORVM ACADEMIÆ II QVORVM NOMINA SEQVVNTVR

M D L

MENSE OCTOBRI

Die

19 Johannes Bruschenck Bauarus natus in uilla Castel

20 Johannes Kropelebe Halberstadensis

21 Iohannes Hemerich Steinuortanus

22 Cunradus Zinck Calensis

Wolffgangus Kronrichensis Kembergensis

Dauid Tschachisch Freistadiensis

Esaias Neideck Egranus

Georgius Prunner Egranus

23 Georgius Pleichschir Aquiburgensis.

24 Paulus Pfau Norimbergensis — Doctor Medicinæ obijt Ploniberga

Albertus Prenner Romhildensis

25 Alexander Vtzinger Pesimensis

Georgius Kommer Vuarsensis

Johannes Sebastianus a Zeuuitz

Ioachimus a Zeuuitz

27 Johannes Sigismundus Mustellensis

Joachimus Schober Mersburgensis

29 Simon Fabricius Vuinshemius

30 Ioachimus Pius Glogouiensis

Johannes Queuchner Hauoniensis

Iacobus Czimmermann Delitianus

31 Bartholomeus Quintal Gulterboccensis

MENSE NOVEMBRI

Die

1 Euualdus Bolouu

Ioachimus Wopersnau } Pomerani Nobiles

Henningus a Vualde

Johannes Fridericus a Reitzenstein Schonbergensis.

MENSE NOVEMBRI

3 Nicolaus Costrinus Tangermundensis

Henricus Kones Tangermundensis

5 Iacobus Foman Erphordiensis

6 Casparus Freideman Hallensis

7 Georgius Agricola Balbogiensis

Nicolaus Cranus Aldenburgensis

9 Henricus Rorbach } Franckfordienses.

Hilarius Harpf

12 Johannes Vntzelman Collensis

13 Johannes Stolp alias Dachman Radpergensis

Mauritius Taurerus Grefentalensis

Stanislaus Macheropeus Fetzenbergensis

18 Michael Leske Heginensis

27 Georgius Petri Husensis

Cristophorus Straus Sehusensis

Andreas Pleisner Aldenburgensis

28 Cunradus a Leben

29 Christophorus Curtius Sagonensis

MENSE DECEMBRI

Die

5 Johannes Herman Mulbergensis

Petrus Herman Mulburgensis.

Clemens Lisick Dhamensis

Cornelius Gruenbalt Vueidenhofensis

16 Johannes Kesslerus Mansfeldensis

17 Fridericus Bestolm Pochcochiensis

Iohannes Fabricius Honburgensis

18 M Malachias Raninger Biberacensis

23 Johannes Schmitman } Vuitebergenses

28 Andreas Santman

MENSE DECEMBRI

28 Andreas a Silslauu
Iob Politius Heidenburgensis
29 Nicolaus Vuartman Regiomontanus
30 Henningus Baxmannus Burckfeldianus

MENSE IANVARIO 1551.

Die
2 Henricus Hohengreffe Czillingensis
3 Ioachimus Henik Hildesianus
Theodorus Appianus
8 Andreas Turtsl Strubingensis
Vuolffgangus Putz
Georgius Sop } Peckendorpienses
Leonhardus Nadler
9 Christophorus Rindtfleisch Torgensis
10 Iustus Rufferus Fuldensis
14 Æmilius Tannem Frisius
15 Hermannus Schroderus Rostock
16 Valentinus Kiel Hirsingensis
20 Henricus Gladau Rostock
21 Georgius Berckholt Hannouiensis
22 Leonhardus Fabritius Vuinshemius
23 Martinus Boes Honichensis
26 Christophorus Rucker Noricus
27 Petrus Neander Cotbusiensis
Paulus Leng Cotbusianus
29 Hieremias Vuiller Erphordiensis

MENSE FEBRVARIO

Die
2 Bernhardus Vuiller Massiliensis
Guilelmus Perdrierius } Parisiensis
Renatus Perdrierius
3 Matthæus Ceruus } Vollenses
Adamus Seidelius
Andreas Hauptman Olemuntzensis
5 Adamus Schilling Marianus
Elias Schnerberger Marianus
14 Adamus Matthæus
16 Abrahamus Musculus Auerbachensis
23 Iohannes Hegenualdus Cigneus
Georgius Frehelmuller Cigneus

MENSE MARTIO

1 Iacobus Fischer Sitzdensis
Emanuel Trapoldianus
Christophorus Schommert
Melchior Goldinus Coronensis
3 Iohannes Losanus Egerensis
Egidius Pontanus Curio.
Petrus Bognerus transiluanus Coronensis
Andreas Blannarij Coronensis
Nathanaël Rhenander Schemnicensis
9 Georgius Malsius Cigneus
10 Iohannes Scharff Vuratislauiensis
Fridericus Schenitz Hallensis
12 Vincentius Szinrai Vngarus
Stephanus Almasinus Vngarus
13 Georgius Vuagener Hecstetensis
Guilelmus Nhon Hoestetensis
15 Nicolaus Ammonius Vuelheimensis
16 Andreas Reis Torgensis
18 Thomas Ludouicus Rupinensis
Iohannes Summerfeldt Rostochianus
20 Bartholomeus Reitzinger Vallensis
26 Georgius Tshorn Fillenburgensis
Nicolaus Schremmerus Cruthmanhausensis
27 Iohannes Mullerus Bernburgensis
28 Michaël Iacob Nafterstadensis

MENSE APRILI

2 Philippus Kaldenbach
Bernhardus Schaluuaraliensis
3 Blasius Secinus Vngarus
4 Iohannes Rauch Hallensis
Iohannes Cannus Hannouiensis
5 Nicolaus Bodendorf Hallensis
6 Iohannes Schermerus Moccerensis
Ioachimus Kruger Spandoensis
7 Martinus Cerarius Boculius
Iohannes Broderus Hornburgensis
Simon Appel Illmensis
Valentinus Herincus Schengensis
Clemens Streso Czernessensis.

MENSE APRILI

Gregorius Dockhorn Sandersleb̃ensis
Sebaldus Beerlins Quedlinburgensis
Iustus Clan Vualtersbusanus.
Johannes Richard Halberstadensis
Andreas Richen Halberstadensis
Gedeon Holuuein Friberyensis
Isaac Georgius Czernuestensis.
Johannes Summer Gottensis
8 Dionysius Bredekau Lunęburgensis
9 Paulus Nitius
15 Michael Amar Meruenburg Norhusianus.
Lucas Vuideman Erphordiensis
15 Johannes Hoppius Galliculus
Paulus Hoffmannus Vuitebergensis
Theodorus Hoen ex Valle Ioachimica
17 Petrus Faber Lichtenfeldensis
Johannes Rustenius Lichtenfeldensis
Ambrosius Guntherus
Johannes Bruno Gothusiam
Johannes Iudex
18 Casparus Stolbeinensis
Thomas Gallus Asc̃anien̄sis
Balthasar Vuilke Gulleruockensis
19 Johannes Patacius de Calemitz.
Paulus Ellinck
20 Johannes Czigler Czernuestensis
Christophorus Czigler Czernuestensis
Johannes Remus Osterwicensis sapemus
22 Iacobo Monachus Culensis
Dauid Vrbanus Hallensis
24 Valentinus Vido Camerac̃ensis
Georgius Bechius Vuandsidlanus
27 Vrbanus Rhegius Carmsbacensis
28 Nicolaus Neidelben Koburgensis
Vuolffgangus Hinderholtz Cygneus
Georgius Neuhusserus Cygneus
Johannes Femelius Erfordiensis

MENSE APRILI

29 Casparus Ormichen
Petrus Bertelius } Emdenses
Vuolffgangus Stemkoph Kembergensis
Andreas Kische Kemichensis
Johannes Vuenerus Schuuinfordiensis
Johannes Lay Ebreitsheimensis
Johannes Hagen Bernburgensis
Matthęus Vuins Franckfordianus
Fridericus ab Aulock Brustenus
Johannes Neuman Dresdensis.
Georgius Seiff Herbipolensis.
30 Johannes Kheul
Dauid Hackerus } Marienbergenses
Helias Vogelius
Andreas Seiffert Gotelfensis. 183

PAVPERES QVI GRATIS INSCRIPTI SVNT MENSE OCTOBRI

10 Michael iunior
17 Matthęus Siper } Ascanienses.
Iodocus Vuirt Drosenfeldensis
23 Ioachimus Pipsch Olsternuerdensis
25 Nicolaus Titius Kotnuitzianus.
28 Bartholomeus Tyneus Vuartenburgensis

MENSE NOVEMBRI

11 Leonhardus Hutter Gredingensis, Ecclesiae Vlmensis postmodum minister factus: pater Leonhardi Hutteri Vlmensis S. Theol. Doctoris, et professoris publici in hac ipsa Academia Vitebergensi lectorum gerentis in eadem A. C. 1590. et 1599. à festo Cruc. ad festum inquio Philippi et Iacobi.
12 Bernhardus Leine Brunsuicensis
13 Henricus Vuolffleim Sarbrinkensis
29 Taddęus Henricus Pragensis
Johannes Florius Pragensis

MENSE DECEMBRI

2 Hieronimus Brunnerus Pirnensis
Johannes Mohitor Vuormacien̄sis
Adamus Schuneitzer Isbenscheit
Iodocus Pentz Feuchtuangensis
Paulus Tobias Iudeus
Johannes Pithmahr } Vuitebergenses
Bartholomeus Meisner

Doctor Medicinę factus anno 20 1571

MENSE FEBRVARIO

1 Dauid muller Rotbusianus

~~[illegible]~~ Infra subsequenti Rectore Inscriptus

14 Andreas Serstman Strigonensis

Georgius Vuile Solibergensis

23 Seuerinus Kyn

MENSE MARTIO

2 Andreas Mühler Fridland

Michael Stellmacher Lucanus

10 Dauid Reinhart Domascensis

13 Thomas Pitzkorbicensis

18 Georgius Textor

MENSE APRILI

1 Johannes Vogel } Driopolenses.

Michael Regius }

6 Georgius muller Aga

7 Johannes Gudenus Brunsuicensis

17 Joachimus Koel Galliculus

18 Gallus Borick Libenuuerdensis

Valentinus Roder Delitiensis

Vrbanus ~~Leysnick~~ Zeisingk Brenensis

19 Johannes Solmaga Vuormaciensis

Salomon Senst Bruckensis

Nicolaus Thier Salicetus.

Georgius Gudenus Brunsuuicensis

28

220

RECTORE VITO ŌRTEL
WINSEMIO ARTIS MEDICÆ DOCTORE

per semestre æstiuũm Anno 1551. Nũmero scholasticorũm in har Academia adscripti sũnt ij quorũm nomina sequũntur.

MENSE MAIO. Die

Henricus Mollerus Brunsuigen: 1.
Andreas Chrystopius Brunsuigensis. 1
Bernardus Teigelmoller Giffhornensis. 1
Thomas Cron Bitterfelden: 1
Iohannes Lyspereer Ochsenfordensis frantus. 1
Iohannes Ōrtel filius Rectoris. Martinus Argelius Anno 1552 primus 1
Martinus Vestiarius Suidnitzensis Silesius. 2
Saelegius Benigo Phrisius orientalis. 3
Georgius von Hörsten Hamburgensis. 3
Theodoricus Möller Hamburg: 3
Nicolaus Christnerus Mosbachensis, Magister Heydelbergen: 3
Reinaldus Szoyl Limonensis nobilis. 3
Gabriel Albinus Augustang. 4
Iohannes Dux Dinckelspühelens: 4
Hermannus Mollitor Hamburg: 5
Nathanael Müller Gernrodensis 5
Andreas Falckenthal Rhepimensis ex Marchia 6
Christophorus Arnoldus Neumburgensis ad Dambium Mgr Heydelbergensis. 7
Johannes Meyßner Plossnitzensis filius Parochi Plossnitzen: 7
Mattheus Textor Ambergensis 7
Pancratius Hellbarh Erfurden: 7
Johanes Weydman Erfurdens: 7
Michael Bardi Döbelensis Misnicus. 7
Ioachimus Giffdel ex Valle Ioachimica. 7
Emericus Weyßelmannus ex Valle Ioachimica. 7

Iohannes Putlist Putliscensis ex Marchia Prignicensi 8
Arnoldus Schults Stendaliensis ex Marchia 8
Iohannes Synderam Gittelensis iuxta Syluam Herciniam 9
Christophorus Lindenman Brunsuigensis. 9
Iohannes Ballicanus Dutterstadcensis ad Syluam Herciniam. 9
Sigismundus Woyssel Vratislauiens: 10
Vitus Möllerus Nurebergensis 11
Bartholomeus Agricola Nurebergn: 11
Theol. D. Swiny. Christophorus Stymelius Francofordcensis ad Oderam. 12
Iacobus de Vchtenhegen Nobilis ex Marchia. 12
Hermannus Von Dorn Lubecens: 12
Iohannes Crawinckhel Flensburgensis. 12
Valentinus Wise Sorauiensis Silesius. 12
Mattheus Fliege Fimbriensis. 12
Stephanus Becker Thanneberg ensis ex Ducatu Luneburgensi. 13
Dominicus Tzoch Wyllensdorsien ex Mysnia. 13
Stanislaus Gyeraltowsky Nobilis Polonus. 14
Leonardus Semer Vffenheymensis francus. 14
Nicolaus Langius Lubecensis 14
Nicolaus Winckler Forcheymens: 15
Andreas Petri Danus 15
Iohannes Francisci Rhipensis Danus. 15
Fridericus Penicillus Weydensis ex Voytlandia. 15
Iohannes Doliarius Ryndtelheymensis in comitatu Schauenbergensi. 15
Hieronymus Hoppenstedte Lunebürgensis. 15
Hordtwicus Goldtman Lunebürgensis. 15
Hieronimus Schröter Lubecensis 15
Georgius Auresius Namsclauiensis. 16
Iohannes Dithmar Vltzensis ex Ducatu Lunebürgensi. 16
Fridericus Wenmaringe Vltzensis ex eodem loco. 16
Ludolphus ab Esdorff Nobilis Ducatu Lunebürgensi. 16
Andreas Rost Ascaniensis 16
Daniel Stümpel Mariebergens: 18
Iohannes Michael Olsnitzensis 19
Abrahamus Seybardt Cycneus 20
Iohannes Francus Sagensis 20
Iohannes Piscator Brunsuigens: 20

Laurentius Meus Borgensis. 21
Henricus Grube Hanouerensis 21
Author Thubbecker Brunsuigē: 22
Iohannes Frisius ex comitatu de Hoi Nobilis. 23
Amandus Ausbach Francofordensis ad Menum Annrē. 24
Vitus Schönsleben Forstensis ex Wandalia. 24
Ernestus a Kreckwitz Nobilis Silesius. 26
Iohannes Thomas Suemitzensis Silesius 26
Iohannes Ricke Stadtensis. 27
Nicolaus Gelfues Helmepontanus ex Thuringia. 27
Petrus Ebel Pelitzensis 30
Iacobus Cramer Suabachensis. 30

MENSE IVNIO

Iohannes Suininck Gribswaldensis ex Pomerania. 2
Cunradus Sigismundus Lasius Argentinensis. 3
Iacobus Lapidanus Aldenburgensis ex Mysnia. 3
Paulus Daucherus Oschitzensis ex Mysnia. 3
Iacobus Grundtman Oschitzensis 3
Christianus Preysker Wulsdorfensis ex Mysnia. 4
Christophorus Preysker Wulsdorfensis. 4
Georgius Claus Wulsdorfensis. 4
Simon Osdolanus Transyluanus Pannonius. 4
Emericus Zonibatinus Hungarus. 4
Benedictus Humadus Transyluan: 4
Iohannes Zabracensis Illyricus 4
Geruasius Nagalakinus Trāsyluā: 4
Stephanus Batisius Hungarus. 4
Iohannes Netutsch Bribiscensis 4
Iacobus Thilischer Vratislauiensis. 4
Ioachimus Salbardt Hallensis ex Saxonia. 4
Hieremias Wogau Hallensis ex Saxo: 4
Thomas Starck Libenwerdensis. 5
Helias Cellarius Aldeburgensis. 5
Iacobus Pruckman Bricensis ex Marchia. 5
Seuerinus Regenstein Peltzensis ex electoratu Saxonico. 5
Wiggardus Auxennius Phrisius orientalis. 7
Vpco Bennensis Phrisius Grumugēs. 7
Iohannes Andreæ Iunior Tillenbergensis ex comitatu Nassau. 7
Petrus Sartoris Tillebergensis ex comitatu Nassau. 7
Hellmannus Pistor Tillebergensis ex comitatu Nassau. 7

Ottho Brörkenhusen Nobilis ex Dama. 9

Michael Hagen Munderstad ensis Francus. 11

Georgius Selmerus Husemen sis Holsatus. 12

Lucas Andreæ Chogianus Damus. 12

Wilhadus Senerim Rhipensis Damus. 12

Iohannes Hervagius Rhemden sis ex Thuringia. 12

Henricus Bederus ex Perka ad Werram in Hessis 13

Iohannes Sterher Witebergēs. filius Oeconom. 13

Christophorus Gruell Gribs Waldensis. 13

Christophorus Giffhius Nest widianus ex Dama. 19

Petrus Blousdorfius Brunsis ex primo Marchiæ oppido. 19

Ernestus Jung Treylebensis ex Ditione Magdeburgensi. 19

Georgius Henricus Fridberg ensis ex Hessia. 20

Johannes Verstatius Glatoviensis Boremus 20

Victor Jahmundus Nobilis Pomeranus ex Regia 20

Dido Manco nobilis ex phrisia orientali. 20

Joachimus Pansovius Pomeran. 22

Paulus Laurentius Cygneus. 22

Georgius Petzolt Freystadensis Silesius. 22

Johannes Appius Suidnicensis Silesius. 22

Iohannes Waydner Rotenburgen. ad Thuberin amnem. 23

Melchior Agricola Kitzingensis ex Franconia. 23

Dionisius Burchou Brandeburgensi ex veteri Urbe. 23

Daniel Garth Hamburgensis 23

Blasius Balmreutter Wonsidelensis. 23

Georgius Strobylus Wonsidelēs. 23

Johannes Thusmerus Plawensis 23

Andreas Domeyger Osterrhodensis ad Sylvam Hercyniam. 23

Nicolaus Michael Olsnitzensis ex Voitlandia. 25

Zacharias Scherus Aldenburgen. 28

Ludolfus à Breda Nobilis ex Marchia. 29

Christophorus Grenenhagius Prowissensis ex Sylesijs. 29

Matthias Reythel Cygneus. 29

Georgius Ferberus Cygneus

MENSE IVLIO

Casparus Suab Hilburgensis. 1

Sigismundus a Serkendorff Nobilis ex Francia. 1
Johannes a Pöserg Nobilis ex Ditione Principū Anhaldinorū. 1
Gregorius Pötiger Rhepinēsis ex Marchia. 3
Nicolaus Jerkelman Stendaliensis ex Marchia. 3
Nicolaus Bading Stendaliensis. 3
Valentinus Geörn Thangermundensis ex Marchia. 3
Joachimus Lisenbergk Rhepinēs: 3
Martinus Bertz Brandeburgn: 3
Gabriel Potiger Rhepinensis. 3
Petrus Maier Brandeburgensis.
Johannes Vnfueg Winsbachens: ex Ditione Marchionū in Ansbach. 3
Paulus Gesnerus Cygneus. 3
Samuel Wolfius Coburgensis. 6
Nicolaus Staufius Cronachēsis. 6
Paulus Eckhart Cronachensis. 6
Gabriel Cremer Viennensis. 6
fres sunt Michael Cremer Viennensis. 6
Raphael Cremer Viennensis. 6
Bartholomeus Baumannus Regiomontanus. 6
Conradus a Nordthausen Nobilis Hallensis. 6
Wolfgangus Margperk Vienensis 6
Daniel Vesenperker Brettanus ex Palatinatu. 6

Johannes Stenkamp Lubecensis. 9
Martinus Balticus Monacensis Bauarus 9
Georgius Bauorouinus Boiemus. 9
Gallus Pallamedes Pragensis Bohemus. 9
Othmarus Gneuikro Grandeseensis ex Marchia. 10
Martinus Guenicko frater supioris. 10
Iohannes Vitus Brandeburgensis. 10
Gregorius Böldicke Brādenburgēsis 10
Magister Casparus Vulpianus Suidnicensis Professor in Schola Pragēsi Gratis. 10
Andreas Bethel Spandensis ex Marchia 10
Andreas Curtmannus Spandensis. 10
Iohannes Grabou Bernawensis ex Marchia. 10
Dauid Göbel Cygneus. 10
Georgius Halo Weyblingensis ex Sueuia. 10
Adamus Pollex Witebergensis. 11
Johannes Gleser Dresdensis. 11
Mauritius Eccius Wirisbergensis. 13
Johannes Froter Curiensis. 13
Johannes Rumpfer Curiensis. 13
Sigismundus Lebman Cygneus. 13
Johannes Petzel Wonsidelensis. 13
Franciscus Bernhardt Plauensis. 13
Georgius Muccas Haylsbrunensis non procul ab Onoltzbachio. 13

Iohannes Klarner Cũriensis. 13
Moises Pölman Cũriensis. 13
Georgius Hoffman Noribergẽsis. 13
Paulus Sigismundus Gorlitzensis. 13
Paulus Longinus Aldeburgensis. 14
Laurentius Drabitsch Coldinensis. 15
Balthasar Seufrid Coldinensis. 15
Hieronymus Prem Dresdensis. 15
Salomon Keylingk Dresdensis. 15
Paulus Mader Dresdensis. 15
Iohannes Brosius Treptoniensis ex Pomerania. 15
Georgius Schulce Treptoniensis. 15
Dauid Schwinde Bodingensis ex Wederauia. 15
Iacobus Orea Forstemensis ex inferiore Lusatia. 16
Ionas Keyge Sangerhusensis ex Thuringia. 18
Gregorius Plene Dreptoniensis. 18
Iacobus Meyer Belgardiensis Pomeranus. 18
Petrus Geystelfelde Hamburgens: 19
Liborius Emmen Jutterborensis. 20
Valentinus Pischel Rosumensis ex Missnia. 23
Johannes Sommer Torgensis. 24
Georgius Angelman Goltbergensis. 25
Nicolaus a Gagow Nobilis ex Veteri Marchia. 25
Henricus a Gagow frater illius. 25
Caspar Zeuner Freybergẽsis. 28
Fridericus Schönbuch Solitariensis ex Schluchte franciæ. 28
Christianus Gratius Clestadensis ex francia. 28
Stephanus Molitor Tangermundensis. 29
Paschasius Rhiman Tangermundensis. 29
Nicolaus Herold Dimdorfensis ex Thuringia. 29
Joachimus Schönman Querfordensis. 29
Petrus Schröter Kalbensis. 29
Dauid Schellenberck Lubecensis, Pharmacopolæ filius. 29
Gregorius Kestenderfer Styrius ex oppido Feystriz comitatus Ciliensis. 30

MENSE AVGVSTO.

Martinus Golthoffsky Nobilis Polonus. 2
Augustinus Duriar Wismariensis. 2
Tiburtius Gesdorf Prithensis. 3
Zacharias Schley Sittauiensis ex Silesijs. 3
Petrus Simonis Husensis ex Holsatia. 4

Leonardus Edlinger Indenburgensis ex Styria 5

Theophilus Oenobarbus Bolislauensis. 5

Casparus Cober Rusmuensis ex Misnia. 5

Joachimus Schildt Stendaliensis 6

Bernerus nobilis a Plato ex Ditione Hierithe. 6

Henricus Breda Helmstedtensis. 6

Joachimus Quaedtfasel Schusensis. 6

Jacobus Lenthe Stendaliensis. 6

Johannes Lizonius Rhepinensis. 6

Petrus Thurmgk Flensburgensis ex holsatia. 6

Nicolaus Marquardus Flensburgen. 6

Thomas Hiersbach Godtensis. 6

Otho von Arnspergk ex Comitatu Rhepinensi. 7

Sigismundus a Böen Nobilis Brutenus. 9

Dauid Mentzelius Curiensis. 10

Fabianus Kunsdorfer Curiensis. 10

Salomon Janus Curiensis. 10

Sigismundus Maier Curiensis 10

Cunradus Schiller Curiensis. 10

Dionysius Steinberck Sutterborens: 12

Michael Bitgo Stendaliensis. 12

Matthaeus Emmen Sutterborensis. 12

Joachimus Kummerstadt Gorlitzensis. 12

Martinus Henricus a Sagan Silesius. 12

Georgius Theodoricus Misnensis. 12

Sebaldus Prescher Lomtschenensis 12

Jacobus Rhobis Misnensis. 12

Oswaldus Mormgk Lomtschensis. 12

Johannes Presseter Hersbruckensis. 14

Johannes Krekau Helmstedtensis. 14

Sigismundus Suevus Freystadtensis Silesius. 18

Cosmas Behem Hamelburgensis. 19

Daniel Engelhardi Cerusiensis. 19

Christophorus Schultis Bolislauensis Silesius. 20

Oswaldus Sreuola Sumfurtensis. 21

Andreas Gensreyffer Gesmensis. 22

Guilielmus Ernesthus Sangerhusensis 23

Jacobus Ersam Coburgensis. 23

Nicolaus Johannis Suevus 23

Christophorus Pentzenkofer Fichtensis ex Palatinatu Superiore. 23

Theodoricus Teuffel Hildesheymens: 25

Andreas Zweinigk Asramensis. 25

Burckardus Neubar Calensis ex Thuringis. 25

Israhel Zaum Goslariensis. 25

Christophorus Burgermeister Bernburgensis. 25
Andreas Nigrinus Quedelburgensis. 25
Johannes von Eytz Ölzensis ex Ducatu Luneburgensi. 26
Marcus Neander ex vallibus Joachimicis. 27
Jordanus Krechau Bleychenrodensis ad Syluam Herciniam. 28
Dauidus Snabelius Cygneus. 28
Mattheus Lindtpecker Hiersfeldensis. 28
Ludouicus Achterman Goslatiensis. 28
Georgius Agriensis Hungarus 29
Johannes Engelstedte Lubecensis: 29

MENSE SEPTEBRI.

Johannes Kesselius Göttingensis 3
Caselius 4 v. D.
Michael Flörle Lötensis ex francia orientali 4
Albertus a Schuleberg Marchiticus 7
Georgius a Schuleberg Marchiticus. 7
Johannes Gerkens Soldtuedelensis. 7
Petrus Numensis Husensis ex Ditione Ducatus Holsaciensis 10

Dodo Tyarconius Frisius ex frisia Gröningensi. 12
Bartholomeus Schutick Pyrnensis. 16
Johannes Aphthonius Olsnitzensis 16
Baptista Hambstet Nobilis Brunsuicensis. 16
Andreas Stoltzius Torgensis. 16
Petrus Moes Witebergensis. 18
Johannes Heruagen Jenensis. 19
Theodoricus Frydach Bremensis. 21
Andreas Leo Rostochiensis. 21
Martinus Nieman Britzensis. 21
Iacobus ab Armstedt Nobilis ex Loburg. 21
Bernardus Bremer Rostochiensis. 21
Andreas Rüel Naunheimensis. 21
Georgius Rauchfues Pyrnensis. 21
Valentinus Greser Russbinensis, ex Misnia. 22
Jacobus Enetius Rochlitzensis. 23
Laurentius Glogo Libenwerdensis. 24
Franciscus Raffuff Hedtstedtensis. 24
Sebastianus Flasche Mansfeldensis. 24
Christianus Celius Mansfeldensis. 24
Johannes Hessus Lubecensis. 24
Johannes Töbingk Luneburgensis. 24
Henricus Ripp Brutenus. 27
Petrus Eylber Olsnitzensis. 27

Petrus Gaurman Eyſenbergenſis. 27
Iohannes Berendes Quedelburgensis 27
Gedeon á Klemphen Nobilis ex Pomerania. 28
Ioachimus Siber natus ex ſalinis ſaxonicis. 30
Sebaſtianus Cöeler Hallēsis 31
Burrardus Asman Byrnēſis. 31

Faustinus Blenno Pirirenſis Pomeranus 5
Israel Groedopf Mariebergenſis. 6
Georgius Cremerus Gedanenſis ex Boruſſia. 6
Melchior Schuman Freibergenſis ex Miſnia. 7
Iacobus Lorkel Freybergensis ex Miſnia. 7
Iohannes Begke Treuenpritzensis ex Marchia. 7

MENSE OCTOBRI

Paulus Cōlu Vlmensis ſueuus. 2
Iacobus cornerus Hatſgerodenſis. 3
Martinus Zeyſe Culmbachen. 3
Georgius Celeſtinus Plauēsis. 3
Cyriacus Zermiz Tangermundensis. 4
Iohannes Christianus Tangermundenſis. 4
Andreas Faber Coburgenſis 4
Henricus Nordtman Brunſuigensis. 5
Hemingus Meyer Brunſuigenſis. 5
Thomas Bencius Epperiēſis Hungarus. 5

Dominus Achacius Burggrauius á Dona Brutenus. dedi 12 8
Christophorus á Serkendorf ordinis equeſtris ex francia. 9
Vitus Lindebereger Weyſſenbergenſis. 9
Michael Pfefferkorn Cemnitzenſis. 9
Matthias Feynerus Epperienſis ex Hungaria. 10
Liborius Stolberck Nordthuſanus. 11
Christophorus Volmarus Querfurtensis. 11
Mattheus Geblerus Dresdensis. 11
Iohannes Dollinger Weyſſenburgensis. 11
Philippus Lindeman Suemfurdtenſis. 12
Stephanus Mörlin Coburgenſis. 12
Henricus Andreæ Montanus Suecus. 12
Leonardus Göz Dinkelſpühelenſis. 13
Christophorus Lucius Dresdenſis. 13
Nicolaus Ritter Lypſenſis. 14

Bartholdus Murhardt vachensis. 15
Bartholomeus Kurtzel Konigshoffensis 15
Christophorus Fischer Islebiensis. 16
Thobias Piscator Magdeburgensis. 17
Iohannes Reymannus Hessus ex oppido capella. 17

PAVPERES GRATIS INSCRIPTI.

Matthias Rudel filius Pastoris in Pressadt.
Helias Marggrauius ex vallibus Ioachimicis.
Matthias Stubingk Brandeburgensis
Iohannes Kune Schnebergensis.
Mattheus Winckler Wurtzensis.
Iohannes Redtner ex Regiomonte in Marchia.
Christophorus Wachsagensis.
Abrahamus Syluius Werleburgensis Hessus.
Iohannes Porkh Cicensis.
Guolfgangus Peristeus Hohensteynensis ex Brutenis. 4 die Julij
Cunradus Hisle Norderkensis ex Hessis 10 Julij
Zacharias Beltzius Görlitzensis ex Silesijs. 10 Julij
Petrus Rodtewang Barucensis 10 Julij
Iohannes Pistor ab Abenberg. eod. die
Iohannes Lange Calensis ex Vicinia. 16 Julij.
Dauid Kenast Mysnensis. eod: die
Georgius Sterbelius Rigensis. eod: die
Vrbanus Wolff Werdensis, 30 Julij
Paulus Richter Senfftenbergensis. eod: die
Valentinus Schumpf Helbergensis. 12 Augusti.
Carolus Macheiros Lichensis. 29 Augusti
Iacobus Geyer Bornensis. 13 Septemb:
Melchior Stöll Dinckelspulensis.
Iohannes Faber Weyssenburgensis.
Martinus Gerber Bolislauiensis.
Iohannes Fridericus Alslebiensis
Gregorius Discous Coduusianus.
Simon Breuer Sprenbergensis.
Iohannes Grauenstein Sprenbergensis.
Hieronymus Schierlentz Witebergensis. die 4 octob: dt 3 [illegible]
Nicolaus Ambstadt Erfurdiensis.
Petrus Craus Lignitzensis 10 Octob:
Iohannes Schultecus Strigoniensis ex Silesijs. 12 Octob:

Κύριε, σῶσον ἡμᾶς, ἀπολλύμεθα.

Τί δειλοί ἐστε οὕτως; πῶς οὐκ ἔχετε πίστιν;

ΣΙΩΠΑ: ΠΕΦΙΜΩΜΕΝΟ.

Ποταπός ἐστιν οὗτος, ὅτι καὶ ἄνεμοι καὶ ἡ θάλασσα ὑπακούουσιν αὐτῷ;

ΚΑΙ ἘΓΕΝΕΤΟ ΓΑΛΗΝΗ ΜΕΓΑΛΗ.





PRINCIPIS HAEC:
PATRIÆ HAEC:
SVNT HAEC IN-
SIGNIA ALV-
MNI.



LVCERNA PEDIBVS MEIS
VERBVM TVVM:



Universitäts- und Landesbibliothek
Sachsen-Anhalt

ANNO CHRISTI M. D. LI. DIE LVCÆ INCHOANTE annum quinquagesimum Academiæ, electus est in Rectorem hybernj semestris PAVLVS EBERVS, artium liberalium Magister, natus in Franciæ oppido Kitthinga, sub ditione Georgij Friderici Marchionis Brandeburgensis: quo semestri inscripti sunt hi pauci, cum metus belli Magdeburgensis, et postea noui motus orti a Landgrauij Hassiæ captiui filijs et foederatis, absterrerent multos, ne in tanta Scholæ incertitudine, et itinerum periculis se huc conferre auderent: quo tamen tempore in magnis difficultatibus Deus hanc sareptam clementer defendit et conseruauit, qui eam porro quoq; tueatur, regat, et seruet.

NOMINA INSCRIPTORVM:

DIE OCTOBRIS

18 Andreas Stinauer Monacensis Bauarus.

19. Johannes Wekman Sleiensis.
Henricus Schirmer Chemnicensis.
Victorinus Makowetz Trebomensis
Valentinus Chyneus Trebomensis Boiem.

20. Zacharias Meltzer
Elias Meltzer fratres,
Görlicenses.
Henricus Opferman
Goslariensis.
Iacobus Beier Gerensis.

DIE OCTOBRIS

21. Baptista Müller Feücht, Wangensis.

22. Jacobus Weisse Muscouiensis natus prope Cotbusium
Ambrosius Janus Pelœnsis.
Georgius Krydel natus in oppido Bernstad prope Görlitz

23. Andreas Kirnstock Austriacus natus in oppido Weidhofen.
Michaël Grünewald ibidem natus.
Vitus Guttheter Culmbacensis.
Joachimus Heidberg Ascanius.
Damel Muller Ascanius.

24. Nicolaus Teüber natus in oppido Schletz.

DIE. OCTOBRIS.

Johannes Molitor natus in pago Neuhofen prope Neapolim Turingiæ ad Orlam.

Fabianus Tiechmuller Salzungensis.

28. Bartholemeus Copperus Namslauiensis.

Martinus Obendorfius Rochlicensis.

Thomas Hübner Berlinensis.

30. Marcus Schultes Spondaensis.

Michael Schultes Spondaensis

Johannes Bundebart Spondan:

NOVEMBRIS.

4. Casparus Pomeranus Leobergensis Silesius.

Christophorus Ludouicus Leober:

Johannes Pistorius Vallensis.

Christophorus Judex Vallensis.

Petrus Francus Hamburgesis

Bertoldus Hermánus Frisius

Michael Rhederus Hamburgensis.

Melchior Hagius Wirceburgensis

Cuno Lau ex equestri familia natus prope Islebe.

5. M. Vuenceslaus Fronto Pelsinensis Boiemus.

14. Alexius Han Dresdensis

Johannes Nicolaus natus in Pago Loppen supra Torgam.

15. Josias Hermannus Görlicensis.

DIE. NOVEMBRIS.

15 Martinus Kirchof natus in Silesiæ oppido Lauban prope Gorlicium.

16. Georgius Solfus Noribergensis

Andreas Creuer Vallensis.

19. Victor ab Aldersheim

Hector ab Aldersheim fratres nati ex equestri familia in Frisia.

Johannes Bramius Embdensis consulis filius.

Franciscus Pancer Grömmgensis nobilis Frisius.

Ino Inomis Frisius.

20. Marcus Moselou Pritzensis.

23. Johannes Iwinski Polonus.

24. Paulus Eberus Rectoris filius inchoans annū ætatis decimū.

Georgius Schönbürn Vuitebergensis diaconus Eccta ibidem

Leonhartus Stengel Kitzingensis.

Johannes Sigfridus Doctoris Georgij Medici filius Kitzingensis.

24. Samuel Eisenmenger natus in Vrbe Palatini Bretta.

25. Henricus Heddestorpius Hamburgensis.

30. Casparus Thüem Silibensis.

DECEMBRIS.

DIE DECEMBRIS.

5. Andreas Thomas natus in oppido Blankenburg.
5. Paulus Weikersreuter Suobachensis.
5. Carolus Biderman Olsnesis
11. Casparus Wascher Bauarus natus prope Monach.
Balthasar Kolb Feldburgesis Bauarus.
Johannes Pistorius Husensis Holsacus.
Matthaeus Zitwitz nobilis Pomeranicus.
15. Fridericus Weidebrand Pesmcensis. D. Chris. successor
15. Paulus Wobeser natus ex equestri familia Pomeranica in oppido Lewenburg.
17. Andreas Wend Vuitebergesis.
Christophorus Bremmerus Vallensis.
18. Vincentius Cuno Vsmgensis.
28. Johannes Wermsdorf Cüstrin:
Vincentius Wermsdorf Cüstrinē: fratres, nobiles.
Johannes Seidel Olauiensis
29. Henricus Spil Brandeburgesis.
31. Johannes Voitlender Eckersbergensis.

FINIS ANNI 1551.

LAVS DEO.

ANNO M.DLII.

DIE IANVARII.

4. Wendelinus Lanzeius Budingesis.
5. Heimannus Leiendecker Guarinus.
5. Matthias Latomus Francofordiensis.
9. Johannes Weider Bauarus ex Schrobenhausen.
9. Anhardus Taitsch Harbusius Turingus.
9. Hieronymus Schulte Häburgensis J Doctor
11. Jacobus Camenicensis Boiemus
12. Jacobus Rossler Frankestreinesis.
13. Hieronymus Birkholtz Custrinensis.
Iacobus Jesper Jutre bocesis
13 Gregorius Penkonius Ruppinesis.
15. Johannes Summ Osnaburgesis.
Jacobus Langeut Hilperhusen:
Nicolaus Vbrowietzki Solonus.
Georgius Arnoldus Leismcens:
15. Petrus Hymelreich Regiomontanus Pruttenus.
25. Laurentius Glambek Trepteuiensis
26. Casparus Halke Stasfordesis
27. Georgius Grashopf natus in pago Academia Vuitebergensis, Bollersdorf.
Bartholemaus Blancus Tangermundensis.

FEBRVARII.

7. Michael Cuspidius Dresdesis.
8. Nicolaus Schalreuter Cygnaeus.
10. Valentinus Reblink Schiltensis.

DIE FEBRVARII.

17. Stephanus Wolgemut Græcensis Styrius.
Johannes Nörmberger Græcens.
20. Stephanus Maramorosinus Vngarus.
Vuolfgangus GOK
20. Dauid GOK peltzenses fratres.
23. Johannes Thenner Mellerstadensis.
27. Petrus Zeidler Liechtenstemensis

MARTII.

2. Ludolfus Sarctorius Duerpte, sis ex Liuonia.
8. Josephus Würtzler Creusnensis
10. Nicolaus Althans natus Neapoli prope Coburgu.
Christophorus Meßerschmidt Steinensis.
Michaël Hartmannus Zörbecensis
Daniel Berleberg Magdeburgensis
Laurentius Bartholemæj Magdeburgensis.
Nicolaus Berlin Wistochiensis ex Marchia.
11. Laurentius Zoch
Hieronymus Zoch doctoris Laurenty filij, Vuitebergenses.
16. Andreas Limdeman Islebiensis
17. Augustinus Clenius Transsyluanus.

DIE MARTII.

17. Georgius Reipchius Coronensis Transsylnanus.
19. Johannes Schirmeir Vlmensis.
Wernerus Schirmeir Vlmens. fratres.
Hemingus a Guntersberg nobilis Pomeranicus.
20. Samuel Zülzer Carnouiensis
21. Matthaus Stollius natus in Missma oppido Hayn.
22. Johannes Paimus Goslariensis
Hemingus Philips ex Bokelem
Henricus Philips ibidē natus. patricles.
Nicolaus Zürner Olsnicensis.
Georgius Tetsch Pistricius Transsylnanus. patricles
Adamus Tetsch Pistricius
23. Eberhartus Decker Halensis
Johannes Grasmuk Halensis.
Lazarus Olgast Halensis.
Michaël Hermsdorf natus in pago Seitenhayn prope Rochlitz.
Martinus Pfeiffer natus in pago Trebentz prope Pegam.
Johannes Burkhardus Cygnæus.
Johannes Heisepfrim Magdeburg.
Albertus Wedel natus in pago prope Eschenbach.
Barthelemæus Schalitz Schildensis.
23. Vuolfgangus Schmit Adorfensis.
26. Johannes Matheſius M. Matheſij pastoris Vallensis filius.
Jacobus Piscator Vallensis.

DIE. MARTII. DIE APRILIS.

26. Johannes Marcus Winshemius
28. Hieronymus Ossanna natus in Turingiæ oppido Schlotheim.
30. Johannes Hemminger Bauarus ex Dekendorf.
Jacobus Heintz Nissensis Siles.
31. Matthæus Segfrid Leisnicens.
Andreas Hermannus Leisnic:
Johannes Cunradus Leisnicēsis.
Matthæus Pücheim Leisnicen.
Hieronymus Rodt Regiomontanus ex Borussia.
~~Ludouicus Ripp ex equestri familia Borussica.~~ Deletus est.

Cuius vulgo nomen suum ex matricula Vniuersitatis deleri proptterea q' antea minutatus, de eadem pecunia aliquoties ad minutos est anno 1555 Die 20 Januarij

APRILIS

1. Wenceslaus Agrippa Lituanus.
Johannes Mathe Cygnæus.
Philippus Palm Coloniensis.
4. Johannes Kirchner Meiningensis.
Bartholemæus Durerus Meiningensis
6. Johannes Ekerle Eistetensis.
Martinus Deuker Hamelburgensis.
Alexius Gäuer Halensis.
Georgius Klet Budissinus.
Hieronymus Reschka Budissi.
Victorinus Schonfelt Budiss.
Johannes Fresser Budissinus.
Paulus Gleissenberg Görlicensis.

6. Johannes Langius Crossensis.
9. Georgius Hesler natus in Schlakenwald.
Ludouicus Richter fratres
9 Martinus Richter Vuitebergenses.
11. Johannes Bode Brunsuicensis.
Vuolfgangus Cörbitzer natus in vrbe Boiemiæ Cada.
Johannes Schuman Vallensis
Stephanus Voitlender Vallensis.
Caspar Francus Vallensis.
Johannes Creucer.
Donatus Creucer prætoris Vallensis filij.
Samuel Wibelius consulis Vallensis filius
Johannes Seltenreich Vallens.
11. Johannes Brennerus Vallens.
14. Gregorius Füsstüy ex inferiore pannonia.
14 Paulus Heckel Glauchensis.
20. Otto Pelicanus Wesaliensis.
Michael Hempel natus Fribergæ in Misnia.
Petrus Hempel frater.
20. Vuolfgangus Clemius Fribergensis.
22 Martinus Mylius Annæmontanus.
Balthasar Froschauer Crummouiensis Austriac.

DIE APRILIS.

22. Martinus Parmer Kembur, gensis.
25. Samuel Callodrymus Vrsu, lamus.
26. Godefridus Krais Bretta, mus.
27. Franciscus Pfretzschlerus Olsmicensis.
Vuolfgangus Küntzel Olsmicensis.
Nicolaus Meusel Olsmicens.
Petrus Beer natus in pago Byern vicino Magdeburg.
Daniel Gerike Magdebur, gensis.
Andreas Lang Magdeburg.
Valentinus Funk Halber, statensis.
Johannes Meier Pelcensis.
Georgius Hunold Magde, burgensis.
Valentinus Hufnagel Magdeburgensis.
Thomas Lam Magdebur, gensis.
28. Mauricius Wipper Ha, lensis.
29. Hieronymus Keimair Kitthingensis.
Nicolaus Suchland na tus in Turingiæ oppi dulo Donnau.

DIE APRILIS.

Valentinus Schubert Boiemus ex Brüx prope Pragam.
Christophorus Kirstenna gel Dresdensis.
Matthias Carolinus Ripensis Danus.
29. Johannes Lagonis Ripensis Danus.
30. Cyriacus Bernhardus Hom, bergensis ex Hassia.
Martinus Kremer Arns, waldensis ex Marchia.
Johannes Plateis Vuiteber, gensis.
30. Ambrosius Hitfeld Magde burgensis.

GRATIS INSCRIPTI.

OCTOB. 21. Melchior Kaltenbrunner Feuchtwangensis.
Joachimus Victor Cotbusianus
Matthias Pipan natus Neapoli Carmolæ in finib. Dalmatiæ.
NOV. 7. Johannes Richter Sonne, waldensis.
10. Donatus Fridericus Plauensis
20. Vrbanus Plusius Rochliceus.
DEC. 3. Andreas Naucius Mit, wedensis.

DECEB. 5. Matthias Not natus in pago Odrysia prope Lipsiam.
5. Georgius Theodorus Streuf-dorfensis.
6. Gregorius Martinus Lignicensis.
9. Leonhartus Weiskirchner natus in Neuenmarckt Baua.
17. Christophorus Stemigen Witebergensis.
Augustinus Bitrof Culmbacensis.
Andreas Nauman filius pastoris Ecclesiae in Gadegast.
1552 IANV. 3. Nicolaus Ottinger Noribergensis. Noribergae mortuus est in hospitali Anno 1553
22. Simon Moch Vuitebergensis
26. Vitus Beier natus in Veteri Dresda.
FEBR. 3. Johannes Milocenus Boiemus
Johannes Bostorf Seruestens.
6. Bartholemaeus Marcentius Vuitebergensis.
23. Sebastianus Vt natus in Hilpoltstein prope Noriberg.
25. Jacobus Drechsler Torgensis.
27. Christophorus Gerlach Liebenwerdensis.
MART. 10. Michael Streuber Frickenhausensis.
Salomon Schroder Pontanus.
21. Gregorius Judex Sprembergens.
26. Dionysius Weiss natus in oppido Austriae Kirchschlag.
Paulus Rurer Onolsbacensis.
APRI. 9. Johannes Erk natus prope Roteburgam ad Tuberu.
11. Henningus Fridericus natus in oppido Gandersheim.
19. 24. Nicolaus Prükner Turingus ex Thanrode.
21. Thomas Hilbent natus in pago Gottau prope Budissi.
24. Martinus Lang Witebergens.
27. Andreas Furgang Olsnicensis.
28. Pancratius Montanus Austriacus ex oppido Lynt.
29. Simon Schuan filius pastoris Ecclesiae in oppido Elster.

246.

LAVS DEO.

16070

Promitto ego N.N quòd velim in hac Academia, ad quam discendi causa me contuli, honeste ac tranquille viuere.

Domino Rectori ac meis præceptoribus habere reuerentiam, ac illis honesta præcipientibus, obedire.

Leges ac statuta Academiæ bona fide seruare et secundum illorum præscripta, vitam, studia et mores formare. Nec discedere aut amouere res meas ex aresto.

Item si qua iniuria affectus fuero, non vlciscar me ipsum, sed Rectoris auxilium implorabo, & iuste persequar meum ius.

Hec omnia promitto
Loco iuramenti

224

Yo (1)

Universitäts- und Landesbibliothek
Sachsen-Anhalt



Universitäts- und Landesbibliothek
Sachsen-Anhalt